



Mitteilungsblatt der Verbandsgemeinde **Altenkirchen- Flammersfeld**

im Raiffeisenland

Nr. 39 • Donnerstag, 24.09.2020 • Jahrgang I

AK

WESTERWÄLDER DRACHENFLUGFEST HORHAUSEN

Samstag, 3. Oktober 2020, ab 11:00 Uhr

Offizielle Eröffnung durch
Bürgermeister Fred Jüngerich und
Ortsbürgermeister Thomas Schmidt.

Ab Einbruch der Dunkelheit gibt es eine
Nachtvorführung mit beleuchteten Drachen.

**Sonntag, 4. Oktober 2020,
ab 11:00 - 15:30 Uhr**

Es finden an beiden Tagen Drachenvorführungen mit
Moderation zu den verschiedenen
Drachentypen, freies Fliegen sowie
Trickflüge statt.

Speisen und Getränke dürfen
mitgebracht werden, da es keine
Verkaufsstände gibt!

3. + 4. Oktober 2020

Auf den Wiesen am Feuerwehrhaus (Floriansweg)

Veranstalter:
Verbandsgemeinde Altenkirchen-Flammersfeld und
Ortsgemeinde Horhausen in Kooperation mit der
Interessengemeinschaft Drachenclub Dreamcatcher

Ansprechpartnerin:
Martina Beer, Tel. 02681 / 85-193, tourist-info@vg-ak-ff.de



Weitere Informationen finden Sie auf der nächsten Seite

18.

WESTERWÄLDER DRACHENFLUGFEST“



Am Samstag, dem 3. Oktober, und Sonntag, dem 4. Oktober, in Horhausen auf den Wiesen unterhalb des Feuerwehrhauses (Floriansweg)

Die Vorbereitungen für das „Westerwälder Drachenflugfest“ in Horhausen haben begonnen. Die Organisatoren hoffen auf kräftigen Westerwälder Wind und auf gutes Drachenflugwetter. Am Samstag, dem 3. Oktober, und Sonntag, dem 4. Oktober, findet auf der fast 18.000 qm großen Wiesenfläche unterhalb des Feu-

erwehrhauses Horhausen (Floriansweg) das beliebte 18. „Westerwälder Drachenflugfest“ statt.

Ausrichter des Drachenflugfestes sind die Ortsgemeinde Horhausen und die Verbandsgemeinde Altenkirchen-Flammersfeld, die von der Interessengemeinschaft „Drachenclub Dreamcatcher“ (Kleinmaiseid) fachlich unterstützt werden.

Zum diesjährigen „Westerwälder Drachenflugfest“ werden wieder Profis aus ganz Deutschland mit spektakulären Drachen erwartet, die ihre Flugkünste demonstrieren. Auch Kinder, Jugendliche und interessierte Erwachsene sind eingeladen, zwei erlebnisreiche Tage in Horhausen, unter Einhaltung der Hygienevorschriften, zu verbringen.

Am Samstag findet um 11 Uhr die offizielle Eröffnung des Festes durch Bürgermeister Fred Jüngerich und Ortsbürgermeister Thomas Schmidt statt. An beiden Tagen ist freies Fliegen angesagt und ein bunter Drachenhimmel über Horhausen zu erwarten. Es finden Lenkdrachenvorfürungen (Trickflug, Zweileiner, Vierleiner) mit Moderation durch Klaus Nümm aus Asbach zu den verschiedenen Drachentypen statt.

Nach Einbruch der Dunkelheit gibt es eine Nachtvorführung mit beleuchteten Drachen. Essen und Trinken kann von jedem Besucher selbst mitgebracht werden, da es in diesem Jahr keine Verkaufsstände gibt.

Es gelten an beiden Tagen die aktuellen Vorschriften des Hygienekonzeptes des Landes Rheinland-Pfalz für Veranstaltungen im Außenbereich. Am Haupteingang ist eine Registrierung erforderlich, bei dem ein handschriftlicher Zettel zum Ausfüllen der Kontaktdaten bereitliegt.

Eine Online-Registrierung vor Ort über einen QR-Code ist außerdem möglich. Das Handy scannt den QR-Code, der direkt zu einem Kontaktformular verlinkt ist. Hierfür wird eine E-Mail-Adresse benötigt.

Weitere Infos erteilen Martina Beer von der Tourist-Info der Verbandsgemeinde Altenkirchen-Flammersfeld, Tel.: 02681/85-193 oder Ortsbürgermeister Thomas Schmidt, Tel.: 02687/926830.





WIR SUCHEN SIE

Für unsere Verbandsgemeindewerke **Sachbearbeiter für Kanal- und Wasserleitungshausanschlüsse** (m/w/d)

Wir erwarten

- mindestens eine 3-jährige abgeschlossene Ausbildung (wünschenswert ist eine Ausbildung zum Tief- und Straßenbaumeister sowie Erfahrungen im Tiefbau und der Abwicklung von Bauabrechnungen)
- technischen Sachverstand

Für unseren Fachbereich Infrastruktur, Umwelt und Bauen **Straßenbauer** (m/w/d)

Wir erwarten

- die Bereitschaft zur Teilnahme an einem Lehrgang zur Meistervorbereitung inkl. Ablegung der Meisterprüfung (die Finanzierung erfolgt über die Verbandsgemeinde)

Wir bieten:

- leistungsgerechte Bezahlung einschließlich der im öffentlichen Dienst üblichen Sozialleistungen (Altersvorsorge)
- familienfreundliche Arbeitszeiten
- Fortbildungsmöglichkeiten

Neugierig geworden?

Weitere Informationen finden Sie aus unserer Homepage!



www.vg-ak-ff.de

VERBANDSGEMEINDEVERWALTUNG ALTENKIRCHEN-FLAMMERSFELD

Rathausstraße 13 · 57610 Altenkirchen · Herr Frank Schneider
Telefon 02681 85-236 · bewerbung@vg-ak-ff.de
www.vg-altenkirchen-flammersfeld.de



Mit der Einsendung einer Bewerbung erklären sich die Bewerberinnen und Bewerber gleichzeitig einverstanden, dass vorübergehend erforderliche Daten im Rahmen des Auswahlverfahrens verarbeitet werden. Nach Abschluss des Auswahlverfahrens werden die Bewerbungsunterlagen vernichtet. Schwerbehinderte Bewerber/-innen werden bei gleicher Eignung bevorzugt berücksichtigt.

Zweiter Raiffeisen-Werkraum



30.09.2020
18:00 Uhr
Gasthof Zur Post
Kölnener Straße 8
57635 Weyerbusch

Gesprächsthema diesmal:

September 1847

Wo ging F. W. Raiffeisen zum Arzt?
Gesundheit vor 170 Jahren

Die Veranstaltung findet unter Berücksichtigung der aktuellen Corona-Bekämpfungsverordnung statt. Zur Teilnahme melden Sie sich bitte unter s.fuerst@r-wr.de oder telefonisch unter 0172/2501700 an.

Es laden ein: **Brodiverein 2019** und Raiffeisenbotschafter Stephan Fürst

GOSPEL KIRCHE Oberwambach



18. OKT 17 Uhr

Bitte unbedingt anmelden:
Plätze begrenzt.
Tel. 0172 1094244
www.jonnywinters.de

Das Forstamt Altenkirchen informiert

Zustand unserer Wälder



Liebe Mitbürgerinnen und Mitbürger, keinem von uns bleibt es verborgen - die Landschaft im Kreis Altenkirchen hat seit dem Sommer 2018 ein anderes Gesicht bekommen: Wo bislang satt grüne Wälder das Bild prägten, klaffen große braune Wunden, skelettartige Baumgerippe stehen allerorts und im ehemaligen Waldesinneren ist feuchtes Moos staubigen Wegen gewichen.

Inzwischen mussten fast 1 Million Kubikmeter Holz aus dem Staatswald, den Wäldern der Kommunen, Waldinteressentschaften und Haubergsgenossenschaften zwangsgenutzt werden. Hinzu kommen nicht unerhebliche Mengen aus dem größeren Privatwald.

Ein Ende ist noch nicht abzusehen und die Wahrscheinlichkeit ist groß, dass wir die Baumart Fichte in unserer Region in wenigen Jahren vollständig verloren haben. Aber auch andere Baumarten wie unsere heimische Rotbuche zeigen durch sehr frühen

Blattverlust und absterbende Kronen, wie Trockenheit und hohe Temperaturen als Phänomene des Klimawandels unsere Umwelt massiv beeinträchtigen.

Bereits seit Jahrhunderten verpflichten sich alle Förster zur Nachhaltigkeit und so widmen wir uns schon jetzt neben der Beseitigung der Schäden dem Wiederaufbau naturnaher, gemischter und anpassungsfähiger neuer Wälder.

Dies wird viele Jahre dauern und verlangt Durchhaltevermögen und einen langen Atem.

Auch in dieser für die Natur und die Bäume bedrohlichen Zeit nutzen viele Menschen einen Ausflug in den Wald zur Erholung und Freizeitgestaltung.

Damit jeder anschließend wieder gesund zurückkehren kann, folgende Hinweise und Empfehlungen:

- Kranke und tote Bäume können ohne Vorwarnung Äste verlieren oder komplett zusammenbrechen. Bei Wind, Regen und Schneefall ist die Gefahr besonders groß. Die Waldbesitzenden sind nicht zur Beseitigung von solchen walddispersiven Gefahren verpflichtet. Jeder betritt den Wald auf eigene Gefahr.

Schärfen Sie Ihren Blick für solche Gefahrensituationen und vermeiden Sie bei kritischer Wetterlagen einen Waldbesuch!

- Halten Sie sich von Bereichen fern, in denen Holz aufgearbeitet wird! Es besteht bei Betreten eine ausgesprochen hohe Unfallgefahr, weshalb unser Waldgesetz hierfür ein bußgeldbewährtes Betretungsverbot ausspricht. Soweit möglich, werden Waldbesucher über eine Umleitung an diesen Gefahrenstellen vorbeigeführt.

- Wenn doch einmal etwas passiert ist, muss schnelle Hilfe möglich sein! Rettungswege müssen hierfür unbedingt frei bleiben. Stellen Sie Fahrzeuge an Waldeingängen nur so ab, dass auch größere Fahrzeuge ungehindert passieren können.

Für das Forstamt Altenkirchen
Michael Weber (Forstamtsleiter)

Demnächst mehr an dieser Stelle zum Wald im Landkreis Altenkirchen

Bewilligungsbescheid Städtebauförderung durch Ministerin übergeben

„**Wachstum und nachhaltige Entwicklung - Nachhaltige Stadt**“, so heißt das neue Städtebauförderprogramm für die Kreisstadt Altenkirchen. Sabine Bätzing-Lichtenthäler, Ministerin für Soziales, Arbeit, Gesundheit und Demografie Rheinland-Pfalz, überreichte in ihrer Heimatstadt den Förderbescheid an Stadtbürgermeister Matthias Gibhardt.

Mit von der Partie waren Heijo Höfer, MdL, Erster Beigeordneter der Kreisstadt Altenkirchen Paul-Josef Schmitt und Beigeordneter Rüdiger Trepper sowie Rainer Düngen, Beigeordneter der Verbandsgemeinde Altenkirchen-Flammersfeld, und Burkhard Heibel, Leiter des Fachbereichs 3 Infrastruktur, Umwelt und Bauen der Verbandsgemeinde Altenkirchen-Flammersfeld.



Ministerin Sabine Bätzing-Lichtenthäler und MdL Heijo Höfer freuen sich, den Bewilligungsbescheid Stadtbürgermeister Matthias Gibhardt übergeben zu dürfen.

Altenkirchen wird in den nächsten Jahren bis zu 10 Millionen Euro in die Stadtentwicklung investieren. 70 % davon werden Fördergelder des Landes Rheinland-Pfalz für die Kreisstadt sein. „Wir investieren Geld nicht nur in Steine, sondern in unsere Heimatstadt und damit in Menschen“, sagte Stadtbürgermeister Matthias Gibhardt. „Altenkirchen gestaltet Zukunft, der Stadtrat hat richtig Lust darauf, die Kreisstadt weiter zu entwickeln.“

Für den Stadtrat gibt es jetzt einige Hausaufgaben zu machen. Das große Ganze soll in den Blick genommen werden. Dafür wird nun eine konzeptionelle Voruntersuchung in Auftrag geben. Daraus lassen sich konkrete Maßnahmen ableiten. Aber nicht nur der Stadtrat ist gefragt. In Zukunftswerkstätten wird die Bevölkerung mit in die Prozesse eingebunden.

Aus der Bewerbung für das Städtebauprogramm sind erste Gedanken mit auf den Weg gegeben. Mit einem grünen Band soll die Innenstadt besser an die Naherholungsräume angebunden werden. Insgesamt soll das viele Grün der Stadt zur Lebensqualität beitragen. Klimasensibles Handeln ist der Kreisstadt wichtig. Ein blaues Band soll das viele Wasser, die Flüsse, Auen und kleinen Weiher der Stadt aufwerten.

Für die Entwicklung der Kreisstadt ist zudem die Belebung und Förderung der Innenstadt besonders wichtig. Leben, Handel und Wohnen in der Innenstadt sollen bestmöglich unterstützt werden.

Ziel soll die Stärkung und Sicherung der hervorgehobenen Versorgungsfunktion des zentralen Versorgungsbereiches der Stadt Altenkirchen sein.

Es soll eine Konzentration von zusätzlichen Nahversorgungsangeboten ausschließlich im zentralen Versorgungsbereich angeboten werden. Der zentrale Versorgungsbereich soll das Hauptzentrum der Stadt darstellen, weshalb Facheinzelhandelsgeschäfte und Fachmärkte mit innenstadtrelevanten Kernsortimenten dort angesiedelt werden sollen. Des Weiteren soll der großflächige Einzelhandel am Weyerdamm attraktiv an die Innenstadt angebunden werden.



JU Kids



KOMPA Er. Kinder- und
Jugendzentrum Altenkirchen



Evangelisches
Kinder- und Jugendzentrum
Altenkirchen

Wilhelmstr. 6, 57610 Altenkirchen
www.kompa-altenkirchen.de
info@kompa-altenkirchen.de
Tel. 02681/5899

Öffnungszeiten:

Montag: 12 - 17 Uhr Huckepack, 14 - 18 Uhr
Kindertag (6 - 12 Jahre)

Dienstag: 12 - 17 Uhr Huckepack, 14 - 18
Uhr offen für alle Kinder und Jugendlichen ab
6 Jahren

Mittwoch: 12 - 17 Uhr Huckepack, 14 - 18
Uhr offen für alle Kinder und Jugendlichen ab
6 Jahren

Donnerstag: 12 - 17 Uhr Huckepack, 14 - 18
Uhr offen für alle Kinder und Jugendlichen ab
6 Jahren

Freitag: 12 - 21 Uhr, Jugendtag (ab 12 Jahren)
Weitere Abendtermine Dienstag und Mitt-
woch nach Absprache.

Kreisjugendpflege Altenkirchen Kleine Weltraumexperten in Aktion

Raketen und das Weltall standen im Mittelpunkt eines Workshops im Altenkirchener Kompa.

Das Angebot der Kreisjugendpflege Altenkirchen und von „Frühes Forschen Rhein-Main“ sorgte für große Begeisterung bei den kleinen Forschern.

Zum Einstieg bauten sie eine erste kleine Rakete, die umgehend mittels Brausetablette gestartet wurde. Dabei war auch der eine oder andere Fehlstart zu beobachten.

Es folgte ein weiteres Modell, das schon durchaus eindrucksvollere Starts hinlegte.



Zum Abschluss bauten dann alle angehenden Welt-
raumforscher eine große Flaschenrakete, die mittels
Druckluft von einer Startrampe abgeschossen wurde.

Weitere Angebote der Kreisjugendpflege können tele-
fonisch oder per E-Mail erfragt werden:

02681-812541,

jennifer.weitershagen@kreis-ak.de.

Jugendpflege der Verbandsgemeinde Altenkirchen-Flammersfeld

Postanschrift: Rathausstraße 13 · 57610 Altenkirchen

Besucheranschrift: Rathaus Flammersfeld · Rheinstraße 17 · 57632 Flammersfeld

Martina Morenzin Telefon: 02681 / 85-195 · Mobil: 0160 / 92977541 E-Mail: jugendpflege.morenzin@vg-ak-ff.de

Waltraud Franzen Telefon: 02681 / 85-194 · Mobil: 0171 / 2060613 · E-Mail: jugendpflege.franzen@vg-ak-ff.de

Weitere Veranstaltungen und Informationen auf der Website der Verbandsgemeinde,
Rubrik „Leben und Wohnen“ > „Alt und Jung“ > „Jugendpflege im Bereich Flammersfeld“.

Bereitschaftsdienste/Notrufe

■ Erreichbarkeit der Verbandsgemeindeverwaltung Altenkirchen-Flammersfeld



Hauptsitz: Rathaus Altenkirchen,
Rathausstraße 13,
57610 Altenkirchen 02681/85-0
Verwaltungsstelle:
Rathaus Flammersfeld, Rheinstraße 17,
57632 Flammersfeld 02681/85-0
E-Mail: rathaus@vg-ak-ff.de,
www.vg-altenkirchen-flammersfeld.de

Öffnungszeiten:

Montag und Dienstag 8:00 Uhr bis 12:00 Uhr
und 14:00 Uhr bis 16:00 Uhr
Mittwoch 8:00 Uhr bis 12:00 Uhr
Donnerstag 8:00 Uhr bis 12:00 Uhr
und 14:00 Uhr bis 18:00 Uhr
Freitag 8:00 Uhr bis 12:00 Uhr

Die Bürgerbüros an beiden Standorten haben durchgehend geöffnet. Mittwochs und freitags sind beide Rathäuser ab 12:00 Uhr geschlossen.

Bauhof der Verbandsgemeinde Altenkirchen-Flammersfeld

Heimstraße 02681/984950

■ Bereitschaftsdienst Wasser-/Abwasserwerke

Wasserwerk VG Altenkirchen-Flammersfeld 0175/1821982
Abwasserwerk Altenkirchen 0175/1821986
Abwasserwerk Flammersfeld 0171/7647866

■ Krankenhaus

DRK-Krankenhaus Altenkirchen 02681/880

■ Ärztlicher Bereitschaftsdienst

im DRK-Krankenhaus Altenkirchen 02681/9843209

Öffnungszeiten:

Montag 19:00 Uhr - Dienstag 7:00 Uhr, Dienstag 19:00 Uhr - Mittwoch 7:00 Uhr, Mittwoch 14:00 Uhr - Donnerstag 7:00 Uhr, Donnerstag 19:00 Uhr - Freitag 7:00 Uhr, Freitag 16:00 Uhr - Montag 7:00 Uhr.

Um telefonische Anmeldung wird gebeten. In dringenden, lebensbedrohlichen Notfällen wenden Sie sich bitte an den **Rettungsdienst** unter der **Rufnummer** 112.

■ Augenärztliche Bereitschaftsdienst

Landkreise Altenkirchen und Westerwald 0180/5112066

■ Kinderärztliche Notdienstzentrale

(Oberer Westerwald in Kirchen) 0180/5112057

Mittwoch von 14:00 Uhr bis Donnerstag 8:00 Uhr
an Wochenenden von Freitag 18:00 Uhr bis Montag 8:00 Uhr
an Feiertagen vom Vorabend 18:00 Uhr bis zum nächsten Tag 8:00 Uhr
In dringenden, lebensbedrohlichen Notfällen wenden Sie sich bitte an den **Rettungsdienst** unter der **Rufnummer** 112

■ Zahnärztlicher Notfalldienst

..... 0180/5040308

Weitere Informationen zum zahnärztlichen Notfalldienst finden Sie unter www.bzk-koblenz.de.

■ Apotheken Notdienst (24 Stunden)

..... 0180/5258825

Homepage der Landesapothekenkammer Rheinland-Pfalz (www.lak-rlp.de)

■ Feuerwehr/Rettungsdienst/Notarzt

..... 112

■ DRK Krankentransport

aus allen Ortsnetzen 19222

■ Polizei

Notruf 110

Polizeiinspektion Altenkirchen 02681/9460

Polizeiinspektion Straßenhaus 02634/9520

Kriminalinspektion Betzdorf 02741/926200

Sprechstunde des Bezirksbeamten in Flammersfeld (Rathaus Flammersfeld) 02681/85-105

(Ortsgemeinden Berzhausen, Eichen, Flammersfeld, Giershausen, Kescheid, Neitersen, Oberrnau, Orfgen, Reiferscheid, Rott, Schöneberg, Schürdt, Seelbach, Seifen, Walterschen und Ziegenhain)

Montag von 9:00 Uhr bis 12:00 Uhr sowie Donnerstag von 15:00 Uhr bis 18:00 Uhr

Sprechstunde des Bezirksbeamten in Horhausen

(Kaplan-Dasbach-Haus) 02687/921921

(Ortsgemeinden Güllesheim, Horhausen, Krunkel (OT Krunkel), Pleckhausen, Willroth)

Montag von 16:00 Uhr - 18:00 Uhr

sowie nach vorheriger Absprache

(Herr Lars Müller, Polizeiinspektion Straßenhaus) 02634/952121

Sprechstunde des Bezirksbeamten in Asbach

(Bürgerbüro Rathaus Asbach) 02683/912120

(Ortsgemeinden Bürdenbach, Burglahr, Eulenberg, Niedersteinebach, Krunkel (OT Epgert), Oberlahr, Obersteinebach, Peterslahr)

(Frau Hähn/Herr Lesum/Herr Girstein)

nach vorheriger Absprache

Erreichbarkeit für den Bezirk Altenkirchen

über die Polizeiinspektion Altenkirchen,

Hochstraße 30,

57610 Altenkirchen 02681/9460

■ Feuerwehren

Notruf 112

Wehrleiter

Björn Stürz 0160 94 46 64 07

wehrleiter@vg-ak-ff.de

Stellvertretende Wehrleiter

Raphael Jonas 0171 53 69 755

stv.wehrleiter@vg-ak-ff.de

Michael Imhäuser 0171 68 30 947

stv.wehrleiter@vg-ak-ff.de

Wehrführer LZ Altenkirchen

Michael Heinemann 0172/7061111

Wehrführer LZ Berod

Pascal Müller 0170/4759819

Wehrführer LZ Flammersfeld

Alexander Oberst 0151/23455525

Wehrführer LZ Horhausen

Thomas Meffert 0175/5956829

Wehrführer LZ Mehren

Florian Klein 0171/4373317

Wehrführer LZ Neitersen

Stefan Jung 0151/54443775

Wehrführer LZ Oberlahr

André Wollny 0171/4177868

Wehrführer LZ Pleckhausen

Michael Becker 0173/8566217

Wehrführer LZ Weyerbusch

Alexander Au 0152/56130891

Weitere Kontaktdaten finden Sie auf unserer Homepage im Bereich „Öffentliche Einrichtungen/Feuerwehren“

■ Schiedsamt

Sprechzeiten nach vorheriger telefonischer Vereinbarung

Schiedsbezirk Altenkirchen

Klaus Brag 02688/8178

Stellv. Schiedsmann Wolfgang Lanvermann 0151/41635451

Schiedsbezirk Flammersfeld

Georg Hillen 02685/9857796

Stellv. Schiedsmann Rainer Wilfert 02685/8211

■ Strom und Gasversorgung

1. Stromversorgung

Ortsgemeinden Berod, Idelberg, Ingelbach,

Michelbach-Widderstein:

Energieversorgung Mittelrhein AG, Ludwig-Erhard-Straße 8, 56073

Koblenz

Entstörungsdienst: 0261/2999-54

Ortsgemeinden Eulenberg (nur Ortsteil Alte Hütte),

Seifen, Stürzelbach:

Süwag Energie AG, Postfach 800520, 65929 Frankfurt am Main über

Syna GmbH, Ludwigshafener Straße 4, 65929 Frankfurt am Main

Störungsnummer: 0800/7962787

Ortsgemeinde Seelbach:

Innogy SE, Opernplatz 1,

45128 Essen über Westnetz GmbH,

Florianstraße 15-21, 44139 Dortmund

Störungsnummer: 0800/4112244

Alle übrigen Ortsgemeinden:

EAM Netz GmbH,

Wiesenstraße 2, 57537 Wissen

Störungsnummer: 0800/3410134

2. Gasversorgung

Ortsgemeinden Gieleroth, Baugebiet „Hinter Eichelhardsgarten“ sowie Ortsgemeinde Kettenhausen, Baugebiet „Auf dem Treppchen“:

Propan Rheingas GmbH & Co. KG,
Fischenicher Straße 23,
50321 Brühl

Störungsnummer: 0800/7434642

Ortsgemeinden Berzhagen, Bürdenbach, Burglahr, Eichen, Ersfeld, Eulenberg, Fiersbach, Flammersfeld, Forstmehren, Giershausen, Güllesheim, Hirz-Maulsbach, Horhausen, Kescheid, Kraam, Krunkel, Mehren, Niedersteinebach, Oberlahr, Obersteinebach, Orfgen, Peterslahr, Pleckhausen, Reiferscheid, Rettersen, Rott, Schürdt, Seelbach, Seifen, Walterschen, Weyerbusch-Hilkhausen, Willroth, Ziegenhain:

Bad Honnef AG, Lohfelder Straße 6, 53604 Bad Honnef

Störungsnummer: 02224/17-222

Ortsgemeinden Altenkirchen, Almersbach, Eichelhardt, Hasselbach, Helmenzen, Ingelbach, Kircheib, Mammelzen, Neitersen, Obererbach, Schöneberg, Sörth, Werkhausen, Weyerbusch (ohne Ortsteil Hilkhausen):

Westerwald-Netz GmbH, Geishardtstraße 14, 57518 Betzdorf-Alsdorf

Störungsnummer: 0800/6484848

■ Straßenbeleuchtung

Ortsgemeinden Berod, Giershausen, Idelberg, Ingelbach, Michelbach-Widderstein, Mehren, Reiferscheid, Walterschen:

Störungsmeldungen beim Ortsbürgermeister der jeweiligen Ortsgemeinde

Ortsgemeinden Eulenberg (nur Ortsteil Alte Hütte), Seifen, Stürzelbach:

Süwag Energie AG, Postfach 800520, 65929 Frankfurt am Main über Syna GmbH, Ludwigshafener Straße 4, 65929 Frankfurt am Main

Störungsnummer: 0800/7962787

Ortsgemeinde Seelbach:

Innogy SE, Opernplatz 1, 45128 Essen über Westnetz GmbH,

Florianstraße 15-21, 44139 Dortmund

Störungsnummer: 0800/4112244

Alle übrigen Ortsgemeinden:

EAM Netz GmbH,

Wiesenstraße 2, 57537 Wissen

Störungen der Straßenbeleuchtung können übers Internet <https://straßenbeleuchtung.eam-netz.de> unter Angabe des Ortes, der Straße und der Leuchten-Nummer, die sich auf jeder Straßenlampe befindet, angezeigt werden.

■ Kinderschuttdienst (für den Landkreis Altenkirchen)

Brückenstraße 5, 57548 Kirchen 02741/9300-46 und -47

Montag und Mittwoch 14:00 Uhr bis 17.00 Uhr

Dienstag und Freitag 9:00 Uhr bis 12.00 Uhr

■ Frauenhaus / Beratungsstelle

Montag bis Freitag 9:00 bis 11:00 Uhr 02662/5888

Anrufbeantworter wird täglich abgehört.

■ Karibu-Hoffnung für Tiere e.V.

Postfach 09,

57573 Hamm/Sieg 0160/20 23 158

www.karibu-hoffnungfuertiere.de

Sozial- und Pflegedienste

- Anzeige -

■ Pflegestützpunkt (Beratungsstelle für ältere, pflege- und hilfebedürftige Menschen)

Zentrale Anlaufstelle für ältere, pflege- und hilfsbedürftige Menschen und deren Angehörige. Kostenlose, neutrale und unverbindliche Beratung rund um Pflegefragen und Lebensplanung im Alter.

Sie erreichen persönlich:

Andreas Schneider, montags 14 Uhr bis 16 Uhr 02681/800656

Kölner Str. 97 (DRK), 57610 Altenkirchen

Wolfgang Demmer, dienstags 14 bis 16 Uhr 02681/800655

Ansonsten über Anrufbeantworter; Hausbesuche erfolgen nach Absprache.

-Anzeige-

■ DRK Tagespflege „Die Buche“

Leuzbacher Weg 31 (Arztelhaus); 57610 Altenkirchen

02681/9826210; tagespflege@seniorenzentrum-ak.drk.de

- Anzeige -

■ Ambulanter Pflegedienst fauna e.V.

Saynstraße 6, 57610 Altenkirchen

Krankenpflege, Altenpflege, kostenlose Beratung

Verwaltung und 24-Std.-Notdienst 02681/9569-0

- Anzeige -

**■ Pflegedienst Weller GbR
Häusliche Alten-/Krankenpflege**

Gartenweg 1, 57612 Helmenzen

kostenfreie Auskunft / Beratung; Verwaltung 02681/70 200

24 Std.-Notdienst 0171/3225744

- Anzeige -

■ Kirchl. Sozialstation Altenkirchen e.V.

Sieger Str. 23 a, 57610 Altenkirchen Tel. 02681/2055

24 Std. Rufbereitschaft, Häusliche Kranken- und Altenpflege, Hauswirtschaftlicher Service

www.sozialstation-altenkirchen.de

- Anzeige -

**■ DRK-Kreisverband Altenkirchen e.V.
Sozialer Service**

Häuslicher PflegeService (24-Std. tägl.) 02681/8006-43

Betreuungsverein, MenüService, HausNotruf-Service, HauswirtschaftsService 02681/8006-42

- Anzeige -

**■ Hospiz- und Palliativberatungsdienst
des Hospizverein Altenkirchen**

Begleitung und Beratung schwerstkranker und sterbender Menschen

und Angehörige Tel. 02681/879658

- Anzeige -

**■ Theodor-Fliedner-Haus Altenkirchen
Evangelisches Alten- und Pflegeheim**

Theodor-Fliedner-Straße 1, 57610 Altenkirchen

Telefon 02681/4021

Fax: 02681/988260

E-Mail: ahak@ev-altenhilfe-ak.de

- Anzeige -

■ Konfido-AMBULANT

Hoch-Str. 28, 57610 Altenkirchen

Häusliche Krankenpflege, individuelle Beratung und Versorgung

24.-Std. Rufbereitschaft Tel. 02681/9810180

-Anzeige-

■ Pflegeteam Regenbogen

Das Pflegeteam in Ihrer Nachbarschaft

Häusliche Kranken- und Behandlungspflege, 56593 Horhausen,

Bergstr. 3 02687/928255

IMPRESSUM:

Die Heimat- und Bürgerzeitung mit den öffentlichen Bekanntmachungen sowie der Zweckverbände nach § 27 der Gemeindeordnung für Rhld.-Pfalz (GemO) vom 31. Jan. 1994 -GVBl. S. 153 ff.- und den Bestimmungen der Hauptsatzungen in den jeweils geltenden Fassungen, erscheint wöchentlich.

Herausgeber, Druck und Verlag: **LINUS WITTICH Medien KG**

56195 Höhr-Grenzhausen, Postf. 1451 (PLZ 56203 Rheinstr. 41)

Telefon: 0 26 24 / 911-0, Fax: 0 26 24 / 911-195, www.wittich.de

Anzeigen: anzeigen@wittich-hoehr.de

Redaktion: mitteilungsblatt@vg-ak-ff.de

Verantwortlich für den amtlichen Teil: Verbandsgemeindeverwaltung, der Bürgermeister. Verantwortlich für den nichtamtlichen Teil: Ralf Wirz, unter Anschrift des Verlages. Verantwortlich für den Anzeigenteil: Annette Steil, unter Anschrift des Verlages.

Innerhalb der Verbandsgemeinde wird die Heimat- und Bürgerzeitung kostenlos zugestellt; im Einzelversand durch den Verlag 0,70 Euro zzgl. Versandkosten.

Für unverlangt eingesandte Manuskripte, Fotos und Zeichnungen übernimmt der Verlag keine Haftung. Artikel müssen mit Namen und Anschrift des Verfassers gekennzeichnet sein und sollten grundsätzlich über die Verbandsgemeinde eingereicht werden. Gezeichnete Artikel geben die Meinung des Verfassers wieder, der auch verantwortlich ist. Schadensersatzansprüche sind ausgeschlossen. Für Textveröffentlichungen gelten unsere Allgemeinen Geschäftsbedingungen.

Für die Richtigkeit der Anzeigen übernimmt der Verlag keine Gewähr. Vom Verlag erstellte Anzeigenmotive dürfen nicht anderweitig verwendet werden. Für Anzeigenveröffentlichungen und Fremdbeilagen gelten unsere allgemeinen Geschäftsbedingungen und die z. Zt. gültige Anzeigenpreisliste. Bei Nichtbelieferung ohne Verschulden des Verlages oder infolge höherer Gewalt, Unruhen, Störung des Arbeitsfriedens, bestehen keine Ansprüche gegen den Verlag.



Amtliche Bekanntmachungen



Verbandsgemeinde
Altenkirchen-Flammersfeld



■ Hallenbad bleibt geschlossen

Auch wenn die aktuelle Corona-Bekämpfungsverordnung Rheinland-Pfalz eine mögliche Öffnung vorsieht, bleibt das Hallenbad Altenkirchen **bis auf Weiteres für den öffentlichen Badebetrieb und Vereinssport geschlossen.**



Das vom zuständigen Landesministerium erstellte Hygienekonzept ist nicht praxisingerecht umsetzbar. Insbesondere kann das hierfür erforderliche Personal nicht vorgehalten werden. Weiterhin sind wesentliche Fragen der Haftung durch den Träger bislang unbeantwortet. Wir bitten um Verständnis.

Ihre Verbandsgemeindeverwaltung

■ Öffentliche Ausschreibung

Die Verbandsgemeindeverwaltung Altenkirchen-Flammersfeld, 57610 Altenkirchen, schreibt für die Verbandsgemeindewerke Altenkirchen-Flammersfeld folgende Arbeiten öffentlich aus:

Tiefbau- und Rohrverlegungsarbeiten - Jahresverträge

Los 1

Bereich der ehemaligen Verbandsgemeinde Altenkirchen

- Titel 1 - Abwasser
- Titel 2 - Wasser

Los 2

Bereich der ehemaligen Verbandsgemeinde Flammersfeld

- Titel 1 - Abwasser
- Titel 2 - Wasser

Die Abgabe eines Angebotes ist nur für **ein Los** möglich. Bewerber, die für beide Lose ein Angebot abgeben, werden von der Wertung für beide Lose ausgeschlossen.

Der Veröffentlichungstext mit dem wesentlichen Leistungsumfang kann auf der Homepage der Verbandsgemeinde Altenkirchen (www.vg-ak-ff.de) unter „Für Unternehmen“ abgerufen werden.

Die Vergabeunterlagen werden ab dem 29.09.2020 unter ELViS-ID <https://www.subreport.de/E98959262> bereitgestellt.

Submission: Dienstag, 20.10.2020, 9:00 Uhr

VG Altenkirchen-Flammersfeld, Standort Rathaus Altenkirchen, Zimmer 115

Wichtig:

Die Abgabe der Angebote ist **nur in elektronischer Form** über die Vergabepattform Subreport möglich.

Verbandsgemeindeverwaltung
Altenkirchen-Flammersfeld

Fred Jüngerich
Bürgermeister

■ Klima-Demo in Altenkirchen: Verkehrsbehinderungen erwartet

Die „WWgoesGreen“-Bewegung wird am **Freitag, 25. September**, unter dem Motto „Globale Aktion fürs Klima“ in Altenkirchen demonstrieren. Die Kreisverwaltung Altenkirchen weist darauf hin, dass es **zwischen 14 und 19 Uhr** im Innenstadtbereich zu erheblichen Verkehrsbehinderungen kommen kann. Autofahrer werden gebeten, diesen Bereich zu meiden. Eine Umleitung wird eingerichtet.

Aus den Gemeinden

Fiesbach - Rettersen - Ersfeld

■ Generalversammlung der Jagdgenossenschaft Fiesbach, Rettersen und Ersfeld

Die Generalversammlung findet am Freitag dem 16.10.2020, um 20:00 Uhr, im Dorfgemeinschaftshaus in Rettersen, Hahner Straße 48 statt.

Tagesordnung:

1. Tätigkeitsbericht des Vorstandes
2. Kassenbericht
3. Bericht der Kassenprüfer
4. Entlastung des Vorstandes
5. Wahl der Kassenprüfer
6. Verteilung der Jagdpacht
7. Verschiedenes

Das Jagdkataster und das Protokoll über die Generalversammlung vom 30.08.2019 liegen bei der Geschäftsführerin, Silke Asbach in Fiesbach, Ringstrasse 15, Tel. 02686/8442, in der Zeit vom 22.09.2020 bis zum 16.10.2020 öffentlich zur Einsicht aus.

Norbert Anhalt, Jagdvorsteher

Neitersen - Obernau

■ Wahlbekanntmachung

zur Wahl des Ortsgemeinderats der neuen Ortsgemeinde Neitersen, zur Wahl des Ortsbürgermeisters der neuen Ortsgemeinde Neitersen sowie zur Wahl des Ortsvorstehers des Ortsbezirks Obernau der neuen Ortsgemeinde Neitersen

I.
Am Sonntag, 4. Oktober 2020, findet die Wahl des Ortsgemeinderates der neuen Ortsgemeinde Neitersen, die Wahl des Ortsbürgermeisters der neuen Ortsgemeinde Neitersen sowie die Wahl des Ortsvorstehers des Ortsbezirks Obernau der neuen Ortsgemeinde Neitersen statt.

Die Wahlhandlung dauert von 8:00 bis 18:00 Uhr.

II.

Die Ortsgemeinden Neitersen und Obernau bilden jeweils einen Stimmbezirk. Wahlberechtigte können nur in dem Wahlraum des Stimmbezirks wählen, in dessen Wählerverzeichnis sie eingetragen sind. In der Wahlbenachrichtigung, die den Wahlberechtigten bis zum 13. September 2020 zugestellt wurde, sind Stimmbezirk und Wahlraum angegeben, in dem die Wahlberechtigten zu wählen haben. Die Wahlräume sind barrierefrei eingerichtet. Zur Wahl soll die Wahlbenachrichtigung mitgebracht und der Personalausweis, bei Besitz der Staatsangehörigkeit eines anderen Mitgliedsstaates der Europäischen Union ein gültiger Pass oder Passersatz, bereitgehalten werden.

III.

Zur Wahl des Ortsbürgermeisters der neuen Ortsgemeinde Neitersen sowie zur Wahl des Ortsvorstehers des Ortsbezirks Obernau der neuen Ortsgemeinde Neitersen ist jeweils nur ein Wahlvorschlag zugelassen.

Die Wählerinnen und Wähler erhalten jeweils einen Stimmzettel, in dem sich neben dem Namen des Bewerbers ein Kreis für die „Ja“-Stimme und daneben ein Kreis für die „Nein“-Stimme befinden. Die Wählerinnen und Wähler geben ihre Stimme in der Weise ab, dass sie durch ein in einen der beiden Kreise gesetztes Kreuz oder auf andere Weise eindeutig kenntlich machen, ob sie mit „Ja“ oder „Nein“ abstimmen.

Erhält der Bewerber bei der Wahl nicht die erforderliche Mehrheit an „Ja“-Stimmen, wird nach öffentlicher Aufforderung zum Einreichen neuer Wahlvorschläge die Wahl wiederholt. Den Tag der Wiederholungswahl setzt die Kreisverwaltung fest.

IV.

Die Wählerinnen und Wähler falten in der Wahlkabine den Stimmzettel für jede Wahl so, dass bei der Stimmgabe andere Personen nicht erkennen können, wie sie gewählt haben und legen den/die Stimmzettel in die Wahlurne, sobald die Wahlvorsteherin / der Wahlvorsteher dies gestattet.

■ Feuerwehrdienste



Die Übungsdienste der Feuerwehren **finden wieder statt.** Nähere Informationen erhalten Sie bei den Wehrführern des jeweiligen Löschzuges.

V.

Der Ortsgemeinderat der neuen Ortsgemeinde Neitersen wird nach den Grundsätzen der Mehrheitswahl gewählt. Die Wählerinnen und Wähler geben entsprechend den Hinweisen in der öffentlichen Bekanntmachung des Wahlleiters über die Durchführung der Mehrheitswahl vom 7. September 2020 ihre Stimmen ab.

VI.

Wählerinnen und Wähler, die durch Briefwahl wählen wollen, können noch bis

Freitag, 2. Oktober 2020, 18:00 Uhr,

bei der Verbandsgemeindeverwaltung Altenkirchen-Flammersfeld, Rathaus Altenkirchen, Rathausstraße 13, 57610 Altenkirchen, einen Wahlschein und Briefwahlunterlagen beantragen. Im Falle einer nachweislichen plötzlichen Erkrankung, bei der ein Aufsuchen des Wahlraums nicht oder nur unter nicht zumutbaren Schwierigkeiten möglich ist, kann der Antrag noch bis zum Wahltag, 15:00 Uhr, gestellt werden. Diese Antragsfrist gilt auch für nicht im Wählerverzeichnis eingetragene Wahlberechtigte, wenn sie nachweisen, dass sie ohne ihr Verschulden nicht rechtzeitig Einwendungen gegen das Wählerverzeichnis erhoben haben oder über ihre Einwendungen erst nach Abschluss des Wählerverzeichnisses entschieden wird oder wenn die Voraussetzungen für ihre Eintragung erst nach dem 18. September 2020 eintreten sind oder noch eintreten.

Der Wahlbrief kann an die auf dem Wahlbriefumschlag angegebenen Stelle übersandt oder dort abgegeben werden, er kann auch am Wahltag in dem angegebenen Wahlraum bis 18:00 Uhr beim Wahlvorstand abgegeben werden.

VII.

Wahlhandlung und Ermittlung des Wahlergebnisses sind öffentlich. Neitersen, 17. September 2020

Ortsgemeinden Neitersen und Obernau

Horst Klein

Ortsbürgermeister

der Ortsgemeinde Neitersen

als Gemeindevorleiter

für die Wahl

des Ortsgemeinderates

und für die Wahl des Ortsvorstehers

des Ortsbezirks Obernau

Jutta Weidenbruch

Erste Beigeordnete

der Ortsgemeinde Neitersen

als Gemeindevorleiter

für die Wahl

des Ortsbürgermeisters

dafür Sorge tragen, dass Bäume und Sträucher nicht in den angrenzenden Verkehrsraum hineinragen. Bäume sind so zurrückzuschneiden, dass über Gehwegen ein Raum von mindestens 2,50 m Höhe verbleibt, über Straßen mindestens 4,50 m. Darüber hinaus sieht die Straßenreinigungssatzung der Ortsgemeinde vor, dass Gehwege und Flussrinnen ebenfalls zu reinigen sind. Der Bewuchs zwischen Platten und Pflastersteinen ist zu beseitigen. Ich bitte nachdrücklich darum, dass dieser Verpflichtung, wenn nicht bereits geschehen, zeitnah nachgekommen wird. Neben der Verkehrssicherung tragen wir so alle dazu bei, dass unsere Ortsgemeinde ein erfreuliches Bild abgibt.

Carsten Pauly, Ortsbürgermeister



Hilgenroth

■ Jagdgenossenschaft Hilgenroth

Versammlung der Jagdgenossen

Am Freitag, 9.10.2020, findet um 19:00 Uhr in Marienthal „Marienthaler Hof“ (Schüttler), die Versammlung der Jagdgenossen statt, zu der hiermit eingeladen wird.

Tagesordnung:

1. Genehmigung der Jahresrechnung für das Jagdjahr 2019-2020 und Entlastung des Vorstands
2. Genehmigung des Haushaltsplanes für das Jagdjahr 2020-2021
3. Beschlussfassung über die Verwendung des Jagdpachtreinertrages aus dem Jagdjahr 2019-2020
4. Verschiedenes

Die Niederschrift der Jagdversammlung mit dem Beschluss über die Verwendung des Jagdpachtreinertrags liegt vom 10.10.2020 bis zum 26.10.2020 beim Jagdvorsteher öffentlich aus.

Karl Hermann Link, Jagdvorsteher



Horhausen

■ Veranstalter bedauern Absage der 29. Westerwälder Mineralienbörse am 18.10.2020 in Horhausen

Aus vorsorglichen Gründen im Zusammenhang mit Covid-19 haben sich nach reiflicher Überlegung die Veranstalter: Verein Stein-Reich e.V., Peterslahr, die Ortsgemeinde Horhausen sowie die Verbandsgemeinde Altenkirchen-Flammersfeld entschieden, die diesjährige geplante Westerwälder Mineralienbörse am 18.10.2020 im Kaplan-Dasbach-Haus in Horhausen abzusagen.



Die Veranstalter bedauern dies sehr, da die Mineralienbörse immer ein besonderes Highlight in der Region darstellt. Die Planung der zukünftigen Mineralienbörse wird der Verein Steinreich, 1. Vorsitzender Manfred Flinzner, nach Absprache mit den Vereinsmitgliedern im ersten Quartal 2021 bekannt geben. Diesbezügliche Fragen bitte an Tourist-Information der Verbandsgemeinde Altenkirchen-Flammersfeld, Tel. 02681/85-193 oder tourist-info@vg-ak-ff.de



Ingelbach

■ Ergebnisse Messung August/September 2020

Liebe Ingelbacherinnen und liebe Ingelbacher,

der ein oder andere hat das neue Geschwindigkeitsmessgerät bereits kennenlernen dürfen. Das Gerät hatte seinen ersten Einsatz am Orteingang in der Bahnhofsstraße. Innerhalb einer Woche konnten 2.300 Messungen erfasst werden.



Berod

■ Apfelernte für den Obstpresstag

Liebe Kinder, Eltern und Großeltern,

wie fast alles ist auch das traditionelle Apfelernte dieses Jahr etwas anders.

Am **Donnerstag, 30.09.2020**, heißt es zwar wieder, gemeinsam Äpfel ernten für den Obstpresstag, jedoch ohne anschließendes Zusammensitzen und alles unter Einhaltung der Corona-Verordnungen!

Wir treffen uns um **15 Uhr** auf dem **Bürgerhausparkplatz**. Von dort aus starten wir zu den gemeindeeigenen Apfelbäumen. Bitte an Wetterfeste Kleidung denken!

Hinweis zum Obstpresstag am Freitag, 02.10.2020

Wie im vergangenen Jahr werden wir die Obstpressmaschine gemeinsam mit unsren Nachbarn aus Wahlrod nutzen. Dieses Jahr bei uns in Berod am Bürgerhaus. Ab ca. 8 Uhr werden wir wieder erleben dürfen, wie der Apfelsaft hergestellt wird.

Der Gemeindefsaft wird wie in den Vorjahren in 5 Liter-Packs abgefüllt und kann gegen einen Kostenbeitrag erworben werden. Der Erlös wird wieder für den nächsten Familienausflug verwendet.

Natürlich können alle Bürger ihre Äpfel, Birnen, Quitten etc. zu ihrem ganz persönlichen Saft pressen lassen.

Die Abfüllung erfolgt in 3, 5 oder 10 l Bag-in-Box oder Flaschen. Damit es zu keinen langen Wartezeiten kommt, bitten wir um vorherige Terminabsprache unter der Telefonnummer 0170/38 38 689 (Benjamin Junge) oder Mail an info@obstbaumpflege-junge.de.

Ihr persönlicher Termin wird Ihnen dann mitgeteilt.

Weitere Informationen unter www.mobile-saftpresse-westerwald.de
Wir freuen uns auf einen interessanten und ereignisreichen Vormittag am Bürgerhaus in Berod.

Stephan Müller, Ortsbürgermeister



Fiersbach

■ Straßenreinigung und Astrückschnitt

Ich möchte daran erinnern, dass Grundstückseigentümer verpflichtet sind, ihrer Verkehrssicherungspflicht nachkommen.

Egal ob bebautes oder unbebautes Grundstück - Eigentümer müssen mit konsequentem Rückschnitt bis zur Grundstücksgrenze

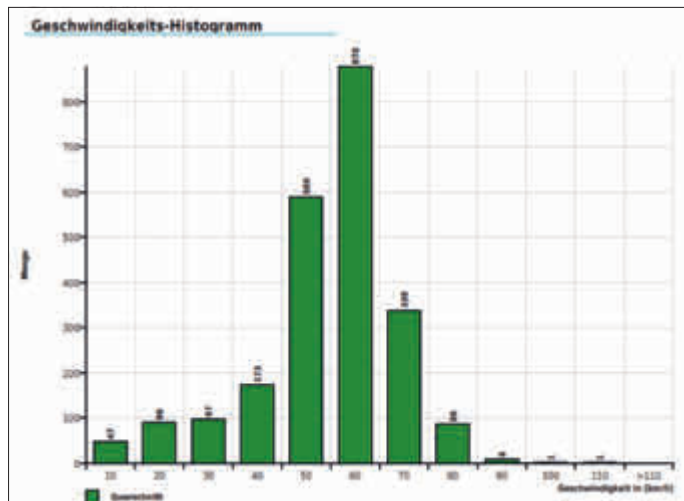

In 56,8% der Fälle gab es leider Geschwindigkeitsüberschreitungen. Es fuhren 434 Fahrzeuge 70 km/h und schneller. Der Schnellste raste mit 101 km/h am Messgerät vorbei.

Dirk Vohl, Ortsbürgermeister

Mehren

Zurückschneiden von Hecken, Sträuchern und Bäumen



Liebe Mitbürgerinnen und Mitbürger, ab dem 1. Oktober endet offiziell die „Vegetationszeit“, in der durch einen Verzicht auf erhebliche Rückschnittmaßnahmen Rücksicht auf brütende Vögel, sowie andere baum- bzw. heckenbewohnende Tierarten genommen wird. Jetzt steht auch unser Rückschnitt-

Sammelplatz am Friedhof wieder allen Mehrerer Grundstückseigentümern nach vorheriger Rücksprache zur Verfügung. Anpflanzungen beleben und verschönern das Ortsbild. Sie tragen damit zur Verbesserung der Lebensräume von Mensch und Tier bei. Leider kann es jedoch zu Gefahrensituationen kommen, wenn Äste und Hecken in den Verkehrsraum hineingewachsen sind, Verkehrsschilder zugewachsen und Straßeneinmündungen nicht mehr übersichtlich sind. Auch nicht ausreichend nutzbare Gehwege führen immer wieder zu Unmut und unnötigen Beschwerden. Bitte bedenken Sie auch, dass die Ortsbeleuchtung ihren Sinn nur erfüllen kann, wenn sie nicht zugewachsen ist.

Nutzen Sie daher bitte die nächsten Wochen, und schneiden Sie - wenn nötig - Hecken, Sträucher und Bäume soweit zurück, dass Verkehrszeichen, Straßenschilder, Straßenlampen und Hausnummern nicht durch Büsche und Bäume verdeckt werden. Achten Sie bitte darauf, dass sämtliche Anpflanzungen **nicht über die Grundstücksgrenze** hinaus in den Verkehrsraum ragen.

Folgende Regemaße sind laut Landesstraßengesetz einzuhalten:

- Gehwege Freischnitt bis **2,50 m** Höhe
- Straßen Freischnitt bis **4,50 m** Höhe
- Kreisstraßen zusätzlich seitlicher Rückschnitt **mind. 1.0 m**

Auch alle Grundstückseigentümer entlang unserer Feldwege möchten wir auf diesem Wege erneut auffordern dafür Sorge zu tragen, dass diese gemäß unserer Benutzungssatzung für den landwirtschaftlichen Verkehr ungehindert nutzbar sind. Bitte beachten Sie auch hierbei einen angemessenen und nachhaltigen Freischnitt. Nehmen Sie auf Ihre Mitmenschen Rücksicht, und beachten Sie diese Hinweise.

Wir bedanken uns bei all denjenigen, die freiwillig und ohne weitere, ordnungsrechtliche Maßnahmen ihrer Verpflichtung innerhalb der nächsten Wochen nachkommen. Sollte es Ihnen - warum auch immer - nicht möglich sein, Ihrer Verpflichtung nachzukommen oder sollten Sie Fragen zu ihrem Rückschnitt haben, so wenden Sie sich bitte an den Ortsbürgermeister, der Ihnen gerne weiterhelfen wird.

Um allen Grundstückseigentümern die Beseitigung des anfallenden Astmaterials zu erleichtern, bieten wir eine kostenfreie Möglichkeit an, dieses zu unserem Sammelplatz am Friedhof zu bringen (bitte jegliche Anlieferung mit dem Ortsbürgermeister vorher absprechen) und somit entsorgen zu lassen.

Bei größeren Mengen besteht die Möglichkeit, dieses ggf. direkt vor Ort abholen und häckseln zu lassen. Bitte wenden Sie sich bei Bedarf ebenfalls an den Ortsbürgermeister unter der Tel.-Nr. 02686-1364.
Der Ortsgemeinderat

Michelbach

Heckenschnitt in Michelbach



Für den 26. September 2020 ist ein Arbeitseinsatz an den Hecken der Gemeinde Michelbach vorgesehen. Treffen werden wir uns um 10 Uhr am Friedhof und es wird dann auch dort mit dem Heckentrückschnitt begonnen.

Als nächstes ist der Heckenschnitt im Bereich des Spielplatzes geplant.

Die Gemeindevertretung würde sich freuen, wenn viele helfende Hände erscheinen würden. Sofern vorhanden, wäre es auch gut, wenn Laubrechen oder ähnliches Hilfsmaterial mitgebracht werden kann. Selbstverständlich wird es um die Mittagszeit eine Stärkung für alle Helfer geben.

Alexandra Schleiden,
Erste Beigeordnete

Neitersen

Öffentliche Bekanntmachung

Widmung der Gemeindestraße „Birnbacher Weg“ nach § 36 Landesstraßengesetz

Der Ortsgemeinderat Neitersen hat durch Beschluss vom 09.07.2020 die Widmung der Straße „Birnbacher Weg“, bestehend aus dem Grundstück Gemarkung Niederölfen, Flur 7, Flurstück 176/2, gemäß der im beigefügten Lageplan gekennzeichneten Fläche als Gemeindestraße (§ 3 Ziffer 3 Landesstraßengesetz) verfügt.

Die oben genannte Straße wird hiermit gemäß § 36 Abs. 1 Landesstraßengesetz dem öffentlichen Verkehr als Gemeindestraße gewidmet.

Die Widmung mit dem dazugehörigen Lageplan kann bei der Verbandsgemeindeverwaltung Altenkirchen-Flammersfeld, Zimmer 204, Rathausstraße 13, 57610 Altenkirchen während der allgemeinen Dienststunden eingesehen werden.

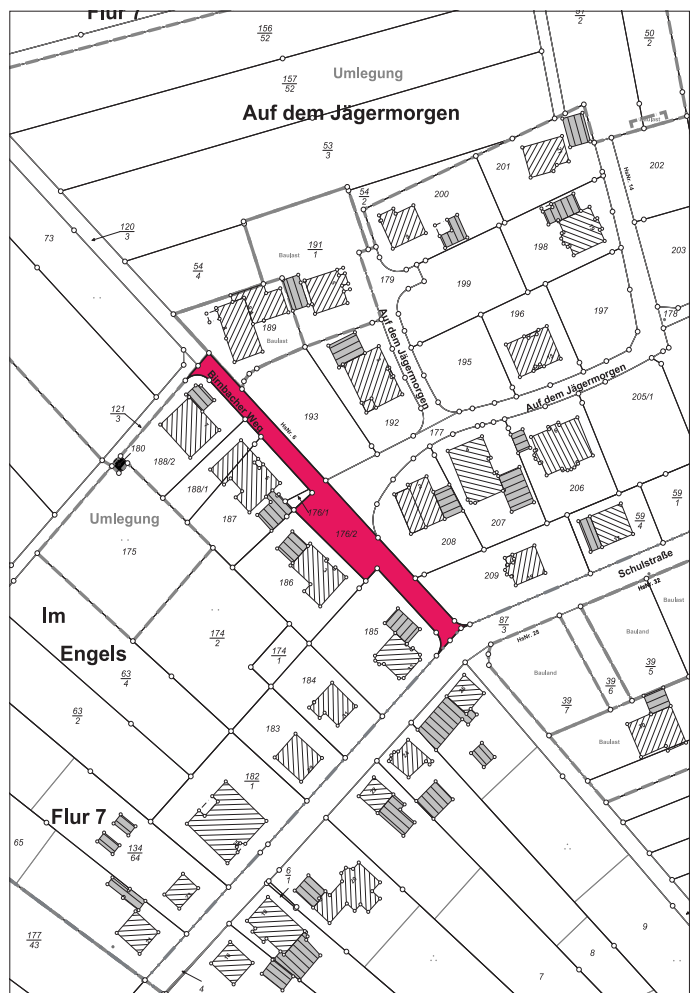

Rechtsbehelfsbelehrung:

Gegen diese Entscheidung kann innerhalb eines Monats nach Bekanntgabe Widerspruch erhoben werden. Der Widerspruch ist schriftlich oder zur Niederschrift bei der Verbandsgemeindeverwaltung Altenkirchen-Flammersfeld, Rathausstraße 13, 57610 Altenkirchen (Postanschrift: Verbandsgemeindeverwaltung 57609 Altenkirchen) zu erheben. Die Schriftform kann durch die elektronische Form ersetzt werden. In diesem Fall kann der Widerspruch durch E-Mail mit qualifizierter elektronischer Signatur an vg-ak-ff@poststelle.rlp.de erhoben werden.

Sie können den Widerspruch auch bei der Kreisverwaltung Altenkirchen - Kreisrechtsausschuss -, Parkstraße 1, 57610 Altenkirchen (Postanschrift: Kreisverwaltung 57609 Altenkirchen) erheben. Beim Kreisrechtsausschuss der Kreisverwaltung Altenkirchen kann der Widerspruch ebenfalls in elektronischer Form eingelegt werden. In diesem Fall kann der Widerspruch durch E-Mail mit qualifizierter elektronischer Signatur an kv-ak@poststelle.rlp.de erhoben werden. Bei schriftlicher Einlegung des Widerspruchs ist die Widerspruchsfrist (Satz 1) nur gewahrt, wenn der Widerspruch noch vor Ablauf dieser Frist bei der Behörde eingegangen ist.

Altenkirchen, 10.09.2020
Verbandsgemeindeverwaltung
Altenkirchen-Flammersfeld

Fred Jüngerich
Bürgermeister

kirchen (Postanschrift: Verbandsgemeindeverwaltung 57609 Altenkirchen) zu erheben. Die Schriftform kann durch die elektronische Form ersetzt werden. In diesem Fall kann der Widerspruch durch E-Mail mit qualifizierter elektronischer Signatur an vg-ak-ff@poststelle.rlp.de erhoben werden.

Sie können den Widerspruch auch bei der Kreisverwaltung Altenkirchen - Kreisrechtsausschuss -, Parkstraße 1, 57610 Altenkirchen (Postanschrift: Kreisverwaltung 57609 Altenkirchen) erheben. Beim Kreisrechtsausschuss der Kreisverwaltung Altenkirchen kann der Widerspruch ebenfalls in elektronischer Form eingelegt werden. In diesem Fall kann der Widerspruch durch E-Mail mit qualifizierter elektronischer Signatur an kv-ak@poststelle.rlp.de erhoben werden. Bei schriftlicher Einlegung des Widerspruchs ist die Widerspruchsfrist (Satz 1) nur gewahrt, wenn der Widerspruch noch vor Ablauf dieser Frist bei der Behörde eingegangen ist.

Altenkirchen, 10.09.2020
Verbandsgemeindeverwaltung
Altenkirchen-Flammersfeld

Fred Jüngerich
Bürgermeister



Obererbach

■ Ruhebänke und Tisch strahlen im neuen Glanz



Dank des ehrenamtlichen Einsatzes unserer Beet- und Bankpatin Annette Hausmann strahlen die Sitzflächen der Ruhebänke und der Tisch in der Hilgenrother Strasse wieder im neuen Glanz. Vielen Dank für den Einsatz.

■ Dorfsäuberung 2020

Die im Frühjahr verschobene Dorfsäuberung wird am 24.10.2020 nachgeholt. Wir treffen uns wie gewohnt um 9 Uhr mit Traktor, Anhänger, Schaufel, Besen, Eimer, Kind und Kegel am Bürgerhaus.

Stefan Lühr, Ortsbürgermeister



Öffentliche Bekanntmachung

■ Widmung der Gemeindestraße „Auf dem Jägermorgen“ nach § 36 Landesstraßengesetz

Der Ortsgemeinderat Neitersen hat durch Beschluss vom 09.07.2020 die Widmung der Straße „Auf dem Jägermorgen“, bestehend aus den Grundstücken Gemarkung Niederölfen, Flur 7, Flurstücke 177 und 179, gemäß der im beigefügten Lageplan gekennzeichneten Fläche als Gemeindestraße (§ 3 Ziffer 3 Landesstraßengesetz) verfügt.

Die oben genannte Straße wird hiermit gemäß § 36 Abs. 1 Landesstraßengesetz dem öffentlichen Verkehr als Gemeindestraße gewidmet. Die Widmung mit dem dazugehörigen Lageplan kann bei der Verbandsgemeindeverwaltung Altenkirchen-Flammersfeld, Zimmer 204, Rathausstraße 13, 57610 Altenkirchen während der allgemeinen Dienststunden eingesehen werden.

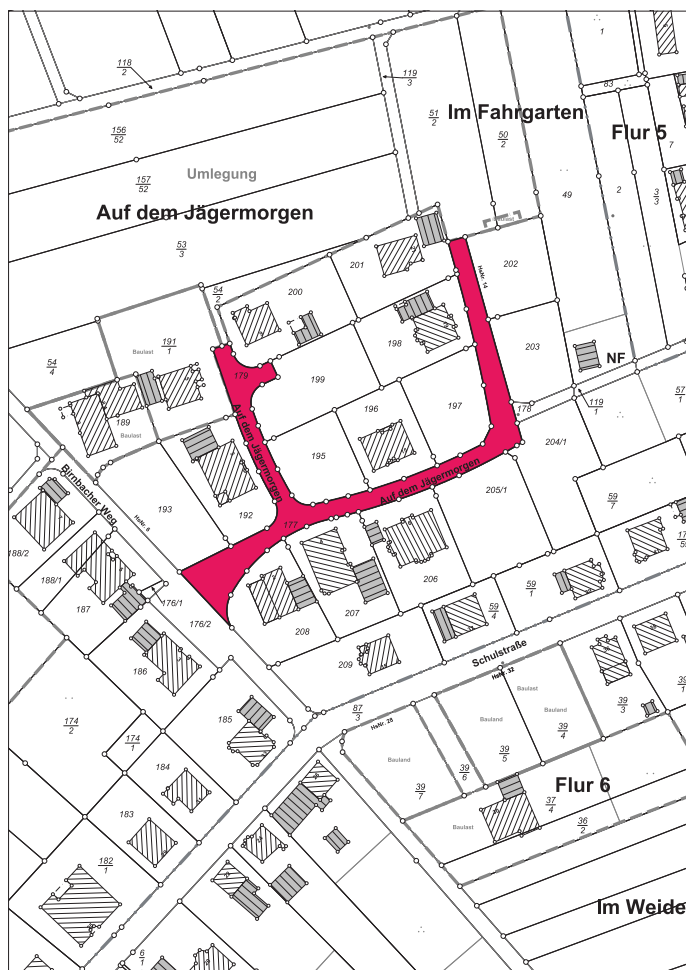

Rechtsbehelfsbelehrung:

Gegen diese Entscheidung kann innerhalb eines Monats nach Bekanntgabe Widerspruch erhoben werden. Der Widerspruch ist schriftlich oder zur Niederschrift bei der Verbandsgemeindeverwaltung Altenkirchen-Flammersfeld, Rathausstraße 13, 57610 Alten-

Reiferscheid

■ Kanalreinigungs- und Kanalspektionsarbeiten in der Ortsgemeinde Reiferscheid, Ortsteil Krämlen

In der Ortsgemeinde Reiferscheid, Ortsteil Krämlen, werden in der 40. Kalenderwoche Kanalspektionsarbeiten (Kanalspülung und Kamerabefahrung) durchgeführt. Die damit verbundenen Kanalreinigungsarbeiten können in einzelnen Fällen zu Störungen führen. Gefährdet sind alle Häuser, in denen die Abflussleitungen nicht fachgerecht nach DIN 1986 be- und entlüftet sind. Durch mangelhafte be- und entlüftete Abflussleitungen im Haus können sich Bodenabläufe und Siphons an Spül- und Waschbecken sowie an Badewannen und Duschen leersaugen. In seltenen Fällen kann es durch mangelhafte Entlüftung der hausinstallierten Abflussleitungen zu einem leichten Überdruck kommen. In diesen Fällen ist es möglich, dass der Druck über die Toilette entweicht, wobei das Wasser, welches sich in der Toilette befindet, aussprudeln kann. Halten Sie aus diesem Grund Ihren Toilettendeckel in der Zeit der Kanalspülarbeiten geschlossen. Überprüfen Sie alle Bodenabläufe und Siphons, ob diese mit Wasser gefüllt sind, da es bei unzureichender Füllung zu einer Geruchsbelästigung kommen kann.

Die Kanalarbeiten werden von der Firma Kanal Wambach, Neuwied, ausgeführt. Sollten Sie Störungen bemerken, setzen Sie sich bitte mit den Mitarbeitern der Firma Wambach, Tel. 02622/1 30 01 oder dem Bereitschaftsdienst des Abwasserwerkes, Tel. 02685/82 31 in Verbindung.

Verbandsgemeindewerke Altenkirchen-Flammersfeld

Öffentliche Bekanntmachung**■ Sitzung des Ortsgemeinderates**

Am Montag, 28. September 2020, findet im „Gefrierhäuschen“ Reiferscheid eine Sitzung des Ortsgemeinderates statt.

Tagesordnung**Nichtöffentliche Sitzung (Beginn: 19:00 Uhr)**

1. Grundstücksangelegenheit

2. Verschiedenes

Öffentliche Sitzung (Beginn: 19:30 Uhr)

3. Hundesteuersätze

4. Erlass einer Satzung über die Erhebung von Hundesteuer

5. Bestätigung einer Eilentscheidung

Erteilung des Einvernehmens

Bauantrag für den Neubau eines Einfamilienhauses mit Doppelgarage

6. Bestätigung einer Eilentscheidung

Zustimmung Bauantrag für die Errichtung eines Mehrfamilienhauses in der Straße „Vor den Erlen“ 12

7. Bestätigung einer Eilentscheidung

Erteilung des Einvernehmens

Bauantrag für die Errichtung eines Wohnhauses mit 4 Wohneinheiten

8. Bestätigung einer Eilentscheidung

Erteilung des Einvernehmens

Bauantrag für die Errichtung eines Gartenhauses

9. Vergabe der Lichttraumprofilanschnitte der Straßenbäume an den Bauhof

10. Informationen des Ortsbürgermeisters

*Jahn Michael Schmuck,
Ortsbürgermeister*

Der Vorsitzende hatte bereits im Vorfeld verschiedene Angebote eingeholt. Das günstigste Angebot erhielt er vom Bauhaus, Mülheim-Kärlich, i.H.v. 681,38 €/Brutto.

Nächster Beratungsgegenstand war die „Zustimmung zur Nutzung eines gemeindeeigenen Wirtschaftsweges im Rahmen eines Brückenneubaus“. Die Lappwaldbahn Service GmbH plant, als Eigentümer der Bahnstrecke Altenkirchen-Selters (Holzbachtalbahn) die Erneuerung von insgesamt vier Brückenbauwerken. Da drei der Bauwerke sich in der Gemarkung Seifen befinden, ist es erforderlich, dem ausführenden Bauunternehmen die Nutzung eines gemeindeeigenen Wirtschaftsweges zu gestatten. Der Ortsgemeinderat ermächtigte daher einstimmig den Ortsbürgermeister, dem ausführenden Unternehmen unter Voraussetzung der anschließenden Wiederherstellung der Wegeparzelle, eine entsprechende Genehmigung zu erteilen. Inhalt einer entsprechenden Genehmigung ist zudem die Verpflichtung des ausführenden Unternehmens, sich mit den Pächtern der angrenzenden landwirtschaftlichen Flächen bezüglich eventueller Einschränkungen bei der Nutzbarkeit im Zeitraum der Ausführungen abzustimmen. Abschließend wies ein Ratsmitglied unter dem Tagesordnungspunkt „Verschiedenes“ auf eine wilde Grünabfallablagerung im Bereich des Verbindungsweges Seifen/Seelbach hin. In einer weiteren Sitzung soll die Problematik besprochen und nach Lösungen gesucht werden.

**Sörth****Öffentliche Bekanntmachung****■ Wahl zum Ortsgemeinderat Sörth am 26. Mai 2019****Nachrückendes Ratsmitglied**

Das Ratsmitglied Erhard Jung hat sein Mandat im Ortsgemeinderat durch Wegzug aus dem Gemeindegebiet verloren.

Als Nachfolger wurde Herr Dirk Schumacher, Ringstraße 25, 57636 Sörth, in den Ortsgemeinderat Sörth einberufen.

Sörth, den 15.09.2020

Walter Fischer

Ortsgemeinde Sörth Ortsbürgermeister und Gemeindevorsteher

**Weyerbusch****■ Jagdbezirk Weyerbusch/Hilkhausen****Versammlung der Jagdgenossen**

Am Freitag, den 16. Oktober 2020, um 20:00 Uhr, findet im Dorfgemeinschaftshaus in Hilkhausen eine Versammlung der Jagdgenossen statt, zu der hiermit herzlich eingeladen wird.

Tagesordnung:

1. Begrüßung
2. Kassenbericht
3. Bericht der Kassenprüfer und Entlastung des Vorstandes
4. Neuwahl des Jagdvorstandes
5. Neuwahl der Kassenprüfer
6. Beschlussfassung über die Verwendung des Jagdpachtreinerlöses und Haushaltsplanes 2020/2021
7. Verschiedenes

Es wird gebeten, dass alle Vertreter der Jagdgenossen oder Jagdgenossinnen unaufgefordert entsprechende Vollmachten vorlegen.

Die Niederschrift der Versammlung liegt in der Zeit vom 1. November 2020 bis 20. November 2020 beim Jagdvorsteher aus.

Die Versammlung findet unter dem aktuellen Hygienekonzept des Landes Rheinland Pfalz statt.

Hans-Georg Adorf, Jagdvorsteher

**Willroth****Öffentliche Bekanntmachung****■ Sitzung des Ortsgemeinderates**

Am Donnerstag, 1. Oktober 2020, 19:00 Uhr, findet im Dorfgemeinschaftshaus Willroth eine Sitzung des Ortsgemeinderates statt.

Tagesordnung**Öffentliche Sitzung**

1. Neugestaltung Dorfplatz
Auftragsvergabe
Garten- und Landschaftsbau
2. Erlass einer Satzung über die Erhebung von Hundesteuer
3. Hundesteuersätze
4. Zustimmung zur Annahme einer Zuwendung
5. Bebauungsplan „Im Rusterflur / Ober der Lay“ Ortsgemeinde Willroth
Auftragsvergabe
Wurzelstockrodung
6. Verschiedenes
7. Informationen des Ortsbürgermeisters

Richard Schmitt, Ortsbürgermeister

**Seifen****■ Der Ortsgemeinderat tagte am 11. August 2020**

Zu Beginn der Sitzung verpflichtete Ortsbürgermeister Torsten Walterschen Herrn Markus Cichon zum neuen Ortsgemeinderatsmitglied. Hintergrund der Verpflichtung war der Wegzug des Ratsmitgliedes Anja Cichon.

Nach dem Ergebnis der Kommunalwahl standen zunächst Wolfgang Conzendorf und Wolfgang Maczok als Nachrücker an, beide hatten das Mandat jedoch nicht angenommen.

Unter Punkt 2 der Tagesordnung informierte der Vorsitzende über den aktuellen Spendenstand zur Finanzierung eines Defibrillators. Durch den Spendenaufruf an die Dorfgemeinschaft und den Erlös der durchgeführten Almetallsammlung war ein Betrag von 859,00 € zusammengekommen.

Da der Preis des Gerätes 800 € beträgt, schlug Ortsbürgermeister Walterschen vor, den Überschuss für die Finanzierung des geplanten „Erste-Hilfe-Kurses“ für die Dorfgemeinschaft zu verwenden. Der Ortsgemeinderat befürwortete dies.

Unter Tagesordnungspunkt 3 erfolgte die Bestätigung einer Eilentscheidung hinsichtlich einer Auftragsvergabe am Wirtschaftsweg Seifen-Seelbach.

Bei der Baumaßnahme an dem Wirtschaftsweg war deutlich geworden, dass auf einer Strecke von ca. 670 Metern kein Platz für ein Bankett vorhanden war.

Daraufhin erstellte die bereits damit beauftragte Firma Marc Abresch, Oberdreis, ein Nachtragsangebot für den Aufbau eines Seitenstreifens.

Der Angebotspreis betrug 6.308,79 € und war sowohl wirtschaftlich als auch angemessen. Der Ortsgemeinderat stimmte der sofortigen Vergabe nachträglich zu.

Des Weiteren stimmten die Ratsmitglieder folgenden Spenden. Für die Anschaffung von Bänken aus dem Integrationsprojekt (Heimspflege erhielt die Ortsgemeinde folgenden Spenden zu:

- Sparkasse Westerwald Sieg i.H.v. 600 €,
- Bad Honnef AG i.H.v. 300€,
- Provinzial Versicherung Rheinland i.H.v. 600 € und
- Westerwald Bank eG i.H.v. 600 €.

Im weiteren Verlauf der Tagesordnung stand die „Beratung und Beschlussfassung über die Antragstellung einer verkehrsberuhigenden baulichen Maßnahme an der L269 innerhalb der Ortslage“ aus. Nach eingehender Beratung kam der Ortsgemeinderat zu dem Entschluss, dass die Anbringung einer mobilen baulichen Verkehrsberuhigung (Verschwenkung der Straßenführung) sei äußerst sinnvoll und befürwortet dies ausdrücklich. Die Verwaltung wurde beauftragt, beim Landesbetrieb für Mobilität einen entsprechenden Antrag zu stellen.

Unter Punkt 6 der Tagesordnung ermächtigte der Ortsgemeinderat den Ortsbürgermeister zum Ankauf eines gemeindeeigenen zulassungspflichtigen Anhängers (Marke Stema, Anhängerlast 750 kg) bei der Firma Bauhaus, Mülheim-Kärlich.

Der Anhänger wird zur Ausübung notwendiger Gemeindefarbeiten benötigt.

Wölmersen

■ Straßenreinigungspflicht



Aufgrund der Straßenreinigungssatzung der Ortsgemeinde Wölmersen ist jeder Grundstückseigentümer verpflichtet, regelmäßig die vor seinem Grundstück gelegene Straße einschließlich der Gehwege sowie die Straßenrinne von Kehrlicht, Schlamm, Gras und sonstigem Unrat zu reinigen.

Die Grundstückseigentümer sollten hierbei auch daran denken, das Gras und Moos in den Straßenrinnen zu entfernen. Durch den Bewuchs in der Rinne kann diese ihre Funktion nicht mehr erfüllen und bei starkem Regen wird der Niederschlag nicht mehr in die Kanalisation abgeleitet. Des Weiteren sollten die Grundstückseigentümer gleichzeitig überprüfen, ob Strauch- und Baumastwerk von ihren Grundstücken in den öffentlichen Verkehrsraum (Gehweg oder Fahrbahn) hineinragen und diese aus Gründen der Verkehrssicherheit auf die Grundstücksgrenze zurückschneiden. Gleiches gilt für den Fall, dass Pflanzen die Sicht auf Verkehrszeichen behindern. Dank an alle Mitbürger*innen, die regelmäßig ihrer Straßenreinigungspflicht nachkommen.

Thomas Lindner, Ortsbürgermeister

Ziegenhain

■ Hundekot auf landwirtschaftlichen Flächen

Liebe Hundehalter aus Ziegenhain und Umgebung,

die Gemeinde hat vor einiger Zeit einen Kotbeutelbehälter samt Beutelspender am Buchenweg aufgestellt.

Die Einrichtung wird soweit gut von den meisten Hundehaltern angenommen, auch wenn immer mal wieder falsche nicht kompostierbare Beutel eingeworfen werden. Bitte verwenden sie ausschließlich die grünen kompostierbaren Tüten und werfen sie keinen Restmüll in den Behälter! Leider lassen aber, trotz der vorhandenen Einrichtung, einige Hundehalter ihre Hunde das Geschäft auf den landwirtschaftlichen Flächen im weiteren Verlauf des Buchenwegs auf Örfgener Gemarkung verrichten.

Auf Bitten der anliegenden Landwirte weist die Gemeinde noch einmal darauf hin, die Hunde dort nicht koten zu lassen. Das hat neben vielen Nachteilen auch folgende Gründe:

Auf den Wiesen und Felder wachsen hochwertige Nahrungs- und Futtermittel. Hundekot verschmutzt die Ernte und kann Krankheiten übertragen. Verunreinigte Ernte ist für Mensch und Tier unappetitlich, ungenießbar und gefährdet die Gesundheit. Bitte benutzen Sie landwirtschaftliche Flächen nicht als Hundeklo und unterstützen Sie durch Ihr Verhalten die Produktion gesunder und hochwertiger Lebensmittel. Vielen Dank!

Elmar Chylka, Ortsbürgermeister

Wir gratulieren

■ Zum Geburtstag alles Gute und Gesundheit!

Altenkirchen		
30.09.2020	Lidia Linnik	85 Jahre
Bürdenbach		
29.09.2020	Käthe Weller	80 Jahre
Burglahr		
28.09.2020	Heidemarie Wirtgen	75 Jahre
Eichen		
26.09.2020	Werner Müller	80 Jahre
Helmenzen		
26.09.2020	Elvira Diel	70 Jahre
Oberlahr		
25.09.2020	Victoria Steinborn	75 Jahre
Peterslahr		
25.09.2020	Günter Klein	80 Jahre
Weyerbusch		
25.09.2020	Else Sliwik	80 Jahre
Willroth		
28.09.2020	Norbert Faßbender	90 Jahre

Standesamtliche Nachrichten

■ Geburten

Evelyn Braun, Ingelbach
 Marla Zerfass, Mehren
 Berin Bekir Shukri, Horhausen

■ Eheschließungen

Jens Gibhardt und Alexandra Schmidt, Altenkirchen

■ Sterbefälle

Inge Hilde Weinkauf, Flammersfeld
 Ulrike Maria Weyel, Ingelbach
 Grete Marianne Wittal, Altenkirchen
 Hans Ulrich Weber, Altenkirchen
 Maria Katharina Klein, Obersteinebach
 Adelheid Gründler-Klein, Altenkirchen
 Hella Margitta Becker, Flammersfeld
 Ingrid Koch, Schürdt

Volkshochschulen/Weiterbildung

■ Kreisvolkshochschule Altenkirchen



Online-Veranstaltungsreihe: In guter Verfassung?

Gemeinsam mit dem Initiativsausschuss für Migrationspolitik in RLP und der Fridtjof-Nansen-Akademie (FNA) im Weiterbildungszentrum Ingelheim führen die Volkshochschulen in Rheinland-Pfalz eine fünfteilige Webinarreihe, die im Nachklang der beiden Jubiläen - 100 Jahre Weimarer Reichsverfassung und 70 Jahre Grundgesetz der Bundesrepublik Deutschland - an ausgewählten Beispielen einen Blick auf die Verfassungswirklichkeit im Jahr 2020 werfen will und die Frage stellt: „In guter Verfassung?“.

Volkshochschul-Teilnehmer*innen aus ganz Rheinland-Pfalz haben bei diesem online-Format die Möglichkeit, die geplanten Gesprächsrunden und Vortragsabende mit zu verfolgen und auch eigene Fragen in die Diskussion mit einzubringen. Den Auftakt bildet am Donnerstag, 24. September (18.30 bis 20 Uhr) eine Gesprächsrunde mit Ministerin Anne Spiegel (MFFJIV) und Maximilian Pichl (Universität Kassel) zum Thema: Freiheit vor Sicherheit? Sicherheit vor Freiheit? Das Verhältnis zweier Güter im Lichte des Grundgesetzes: Freiheit und Sicherheit stehen in einem Spannungsverhältnis zueinander.

Immer wieder wurde und wird in Deutschland kontrovers über dieses Spannungsverhältnis miteinander diskutiert - im „Deutschen Herbst“ 1977 vor dem Hintergrund des Terrors der Roten Armee Fraktion ebenso wie seit dem 11. September 2001 im Zusammenhang mit islamistischem Terror.

Gerade vor dem Hintergrund eines wachsenden und zunehmend gefährlichen Rechtspopulismus und Rechtsextremismus stellt sich die Frage nach den Grenzen von Freiheit und Sicherheit erneut.

Der rechte Terror eines NSU, Anschläge wie jene von Hanau und Halle und Aspekte gruppenbezogener Menschenfeindlichkeit zeigen insbesondere Migrant*innen und allen Menschen, die aus Gründen ihrer Herkunft, ihrer Religion, ihres Aussehens, einer Behinderung oder ihrer sexuellen Orientierung als „anders“ wahrgenommen werden, dass ihre Sicherheit bedroht ist und sie oftmals zugleich nicht die gleichen Freiheiten ausleben können wie die Mehrheitsgesellschaft.

Nähere Informationen erhalten Interessierte unter 02681/812211 oder kvhs@kreis-ak.de

■ Kursvorschau der Kreisvolkshochschule Altenkirchen

Cajón-Kurs für Anfänger

Donnerstag, 24.09.2020, 19 bis 20:15 Uhr - 6 Termine
 Guillermo Banz - 50 €

UNIKUM unterwegs: Gemeinschaftlich Gärtnern im Feldgarten Ingelbach

Freitag, 25.09.2020, 14:30 bis 17:30 Uhr - 1 Termin

Workshop: Saubere Sache - plastikfreie Kosmetik

Freitag, 25.09.2020, 18 bis 20:30 Uhr - 1 Termin
 Melanie Henn - 20 €

Cajón-Kurs für Fortgeschrittene

Freitag, 25.09.2020, 19 bis 20:15 Uhr - 6 Termine
 Guillermo Banz - 50 €

Impulsworkshops für pädagogische Fachkräfte, Eltern und Interessierte

Kommunikation - Basis für ein verständnisvolles Miteinander

Samstag, 26.09.2020, 9 bis 12 Uhr - 1 Termin

Sandra Schmidt - 25 €

Discofox für Anfänger

Samstag, 26.09.2020, 10 bis 12 Uhr - 1 Termin

Viktor Scherf - 48 €

Exkursion „Erinnern und Lernen“

Gefechte um den Rothenberg bei Niederschelden

Samstag, 26.09.2020, 14 bis 18 Uhr - 1 Termin

Ralf Anton Schäfer - 5 €

Tanzworkshop „Tänze aus aller Welt“

Samstag, 26.09.2020, 15 bis 18 Uhr - 1 Termin

Iris Heise - 25,00 €

Stressbewältigung für ErzieherInnen mit Yoga, Entspannung und Achtsamkeit - Finde heraus, was Dir gut tut!

Montag, 28.09.2020, 14 bis 17 Uhr - 1 Termin

Susanne Morgenschweis - 25 €

Zumba®

Montag, 28.09.2020, 18:30 bis 19:30 Uhr - 10 Termine

Lisa Graben - 60 €

Französisch für Anfänger mit Vorkenntnissen A2

Dienstag, 29.09.2020, 18:30 bis 20 Uhr - 12 Termine

Elke Orthey - 70 €

Russisch für Anfänger -A1

Mittwoch, 30.09.2020, 16:45 bis 18:15 Uhr - 12 Termine

Elke Orthey - 60 €

Französisch für Anfänger mit Vorkenntnissen A1.2

Mittwoch, 30.09.2020, 18:30 bis 20 Uhr - 12 Termine

Elke Orthey - 60 €

Deutsch als Fremdsprache in Flammersfeld - A2

Donnerstag, 01.10.2020, 9 bis 12:30 Uhr - 100 Termine

Single Tasking statt Multi Tasking

Freitag, 02.10.2020, 9 bis 16:30 Uhr - 1 Termin

Bettina Beyer - 60 €

Discofox für Anfänger

Samstag, 03.10.2020, 10 bis 12 Uhr - 1 Termin

Viktor Scherf - 48,00 €

Draußen singen tut gut! - Workshop - Ein Nachmittag zum Genießen und Aufatmen

Samstag, 03.10.2020, 14 bis 16:30 Uhr - 1 Termin

Cordelia Carola Geitler - 25 €

Fortbildung für Erzieher*innen

Kita-Leitung professionell und effektiv - Grundkurs - 4 Blockseminare

Montag, 05.10.2020, 8:30 bis 16 Uhr - 12 Termine

Ursel Rohde-Kehl - 500 €

BaSiK - Begleitende alltagsintegrierte Sprachentwicklungsbeobachtung - in

Ich bin da und bleibe - Fit im Alter

Dienstag, 06.10.2020, 9:30 bis 11 Uhr - 8 Termine

Gerd Krüger - 50 €

FIT-MIX

Kurs 1: Dienstag, 06.10.2020, 18:45 bis 19:45 Uhr - 10 Termine

Kurs 2: Dienstag, 06.10.2020, 20 bis 21 Uhr - 10 Termine

Svenja Lichtenthäler - 60 €

Zumba®

Kurs 1: Mittwoch, 07.10.2020, 17 bis 18 Uhr - 10 Termine

Kurs 2: Mittwoch, 07.10.2020, 18:15 bis 19:15 Uhr - 10 Termine

Lisa Graben - 60 €

Textverarbeitung mit Word - Erweiterungskurs / Kompaktkurs

Mittwoch, 07.10.2020, 17:30 bis 20:45 Uhr - 2 Termine

Jörg Orthen - 40 €

Fortbildung für Erzieher*innen „Das Mitarbeitergespräch“

Donnerstag, 08.10.2020, 9 bis 16:30 Uhr - 3 Termine

Bettina Beyer - 100 €

Fit im Büroalltag

Freitag, 09.10.2020, 9 bis 12:15 Uhr - 16 Termine

Yvonne Özcan - 185 €

Besuch der Ausstellung „Becher - Weller - Sander in Köln“

Freitag, 09.10.2020, 9 bis 14 Uhr - 1 Termin

Gabriele Conrath-Scholl - 5 €

Stadtführung „Altenkirchen im Wandel der Zeit“

Freitag, 09.10.2020, 18 bis 19:30 Uhr - 1 Termin

Stephan Fürst - 4 €

FIT-MIX am Freitag

Freitag, 09.10.2020, 19 bis 20 Uhr - 10 Termine

Svenja Lichtenthäler - 60 €

Aufgrund der aktuellen Regelungen zur Eindämmung der Coronapandemie können sich kurzfristige Änderungen ergeben - aktuelle Informationen zu unseren Angeboten finden Sie auf unserer Homepage www.vhs.kreis-ak.eu

Wir erweitern und ergänzen diese Informationen laufend, bitte schauen Sie immer mal wieder vorbei! Angesichts der Planungsunsicherheiten habe wir auch kein Programmheft drucken lassen - online finden Sie unsere Planungen als Download auf der Homepage.

Anmeldungen an die Geschäftsstelle der Kreisvolkshochschule Altenkirchen: 02681-812213 oder kvhs@kreis-ak.de

■ anderes lernen - Haus Felsenkeller e.V. Altenkirchen

Bildungsangebote in Kooperation mit der VG Altenkirchen-Flammersfeld sind unter Auflagen wieder möglich.

Hatha-Yoga - Präsenzkurs & Online-Angebot

Wir erleben und erfahren die Prinzipien und Körperhaltungen des Yoga und unternehmen dabei eine Reise durch den eigenen Körper. Schwerpunktmäßig geht es um das Wiedererlernen der Tiefenatmung (Pranayama) sowie die Ausführung von unterschiedlichen Körperhaltungen (Asanas).

Ergänzend zu diesem Kurs vor Ort gibt es ein Online-Angebot, dass Sie zeit- und ortsunabhängig nutzen können. Der Umfang entspricht einem üblichen Kurs und kann online intensiver genutzt werden.

Marita Wäschenbach, Yoga-Übungsleiterin, Nordic-Walking-Instructorin

Präsenzkurs: donnerstags ab 01.10., 19 - 20:30 Uhr, 8 mal, 96 €

Online-Angebot: 01.10. - 03.12., 96 €

Vertrauen in sich selbst - Seminar zum Thema Selbstvertrauen/Selbstwert

Welchen Eindruck hat man von sich selbst? Welche Auswirkungen hat es, wenn die persönlich empfundenen Schwächen das eigene Selbstbild ausmachen? Dieses Seminar richtet sich an Menschen, die sich selbst besser kennenlernen möchten. Weil sie der Annahme sind oder glauben zu wissen, nicht „gut genug“, nicht „attraktiv genug“, nicht „up to date“ genug zu sein.

Sabine Lichtenthäler, Mentaltrainerin, Meditationskursleiterin, Coachin, Klangtherapeutin, Freitag, 02.10. und Samstag 23.10., 17 - 19:30 Uhr, 100 €

Kraftvoll leben - für einen eigenverantwortlichen Lebensweg altes und neues Wissen nutzen

Um unseren Weg kraftvoll gehen zu können müssen wir erst einmal wissen, wer wir sind und welches Potential wir besitzen. Daran arbeiten wir an diesem Wochenende.

Wir spüren störende Muster auf und lernen Techniken kennen, diese zu bearbeiten und entfernen. Theorie und Praxis wechseln / ergänzen sich. Katja Reimann, Lehrbeauftragte des Schamanismus e.V., Homöopathin, Klangmassagepraktikerin, Kenntnisse in Hypnose, Reiki, Kinesiologie und Vetcha-Heilungen

Samstag, 03.10. und Sonntag 04.10., 10 - 16 Uhr, 150 €

Die Diktatur der Konzerne| Wie globale Unternehmen auch regionales Wirtschaften und die Demokratie zerstören.

Die Frage ist nicht neu: Wieviel Einfluss nimmt die Wirtschaft auf die Politik auch im demokratischen Staat? In seinem Buch „Die Diktatur der Konzerne“ analysiert Thilo Bode, wie die heute global agierenden Großunternehmen Politiker und Regierungen im Interesse des Shareholder Value systematisch beeinflussen. Simpler Lobbyismus war gestern, erklärt er. Journalist Andreas Pecht stellt an diesem Abend Bodes Buch vor, beleuchtet dessen Beweisführung und Argumente, ergänzt sie mit eigenen Erwägungen - um schließlich zur Frage zu kommen: Lässt sich die Macht der Konzerne noch einhegen, womöglich brechen?

Andreas Pecht, freier Kulturjournalist, Donnerstag, 08.10., 20 - 22 Uhr, 5 €

Für die Veranstaltungen ist eine Anmeldung erforderlich.

Tel.: 02681/986412 und das Anmeldetelefon: 02681/803598

Fax: 02681/7638 oder www.haus-felsenkeller.de

■ Buddhistisches Kloster Hassel, Hassel/Pracht Tagesseminar: Grundlagen der Achtsamkeitsschulung



Das Tagesseminar vermittelt einen ersten Einblick in die Grundlagen der wachen inneren Schulung gemäß der sehr alten Methode „Satipathāna“ - den vier Pfeilern der Achtsamkeit. Die zweieinhalbtausend Jahre alte buddhistische Psychologie rückt alltägliche menschliche Themen, wie Gedanken zur Ruhe geführt werden, was Gefühle bewegt und wie der Mensch sich festigenden Boden erhält, ins Zentrum der wachsam inneren Schulung und Entwicklung. Lebenskundliches Wissen aus der buddhistischen Lehre bereichert den Übungsansatz. Der kurze zeitliche Rahmen eines Tages vermag selbstverständlich nur eine Grundorientierung zu schenken. Die Übungsanleitung ist Alltagsbezug gehalten. Kostenbeitrag - 38,-€ / Spende (eine Spende für die Anleitung / Kloster ist möglich) Das Tagesseminar findet am 19.09.2020 von 9 bis 17 Uhr statt.

Anmeldungen gerne im Büro. Für Rückfragen zur Anmeldung: Büro, Telefon/Fax: 02682 966875.

Schulen und Kindertagesstätten

■ Naturerlebniswoche an der Kita Glockenspitze in Altenkirchen

Die Schatzsucher erobern die Obstwiese

Die ältesten Kinder der Kita Glockenspitze, die Schatzsucher, zogen Ende August für eine Woche aus der Kita aus und verbrachten ihre Vormittage auf einer nahegelegenen Obstwiese.

Essen wurde auf dem Feuer zubereitet und gefrühstückt wurde auf Picknickdecken. Bäume, Decken, Stöcke und andere Naturmaterialien wurden zum Spielzeug.

Die Schatzsucher verbrachten eine Woche voller Abenteuer in der Natur und entdeckten dabei neue Freundschaften, entwickelten neue Fähigkeiten und lernten viel Neues über sich, über andere und über die Natur.



Den Höhepunkt und gleichzeitig ihren Abschluss fand die schöne Zeit am Freitagmittag mit dem Überraschungsbesuch von Kaspar und Seppel, die eine Kaffeemühle und einen Apfelkuchen vom Räuber Hotzenplotz zurückerobern mussten.



Das Angebot der Naturerlebniswoche, das den Schatzsucher-Kindern viel Spaß bringt, gibt ihnen ganz nebenbei die Möglichkeit, sich als Gruppe kennenzulernen und bildet die Basis für viele weitere gemeinsame Erlebnisse und Lernerfahrungen. Die momentanen Einschränkungen durch die Corona-Pandemie betreffen natürlich auch das Schatzsucherprogramm, aber die Erfahrungen der Naturerlebniswoche zeigen, dass man mit einfachen Mitteln, coronakonform, wertvolle und lehrreiche Angebote bereitstellen kann. Sicher wird es ein spannendes, besonderes letztes Kita-Jahr für die neuen Schatzsucher.

Sonstige Mitteilungen



Die Bücherei in den Räumlichkeiten unter der Kirche ist bis auf Weiteres wie folgt geöffnet:

- Montag:..... 15 - 18 Uhr
- Dienstag: 15 - 18 Uhr
- Mittwoch:..... geschlossen
- Donnerstag: 10 - 18 Uhr
- Freitag: geschlossen

Telefonisch erreichen Sie die Bücherei unter: 02681 70972
 Neu bei uns in der Ausleihe: MOBI-Sticks! Hörbücher auf USB-Stick können einfach im Auto oder am PC über den USB-Anschluss gehört werden.

Es steht eine kleine Auswahl dieser Hörbücher für Kinder und Erwachsene zur Verfügung.

Für Ihren Besuch in der Bücherei gelten die üblichen Hygiene- und Abstandsregeln.

■ Katholische Öffentliche Bücherei Horhausen

Sehr geehrte Leserinnen und Leser,
 wir haben wieder zu den gewohnten Zeiten für Sie geöffnet. Aufgrund der Vorgaben des Bistums ist allerdings nur ein eingeschränkter Bring- und Abholservice möglich.

Es gelten folgende Regeln für Ihren Besuch bei uns:

- Max. 2 Kunden im Raum anwesend
- Beachten aller Schutzmaßnahmen (Maskenpflicht, Abstandsregelung im Eingangsbereich und an der Theke)
- Der Aufenthalt zur Ausleihe ist so kurz wie möglich zu halten.
- Die Toiletten müssen geschlossen bleiben.

Zurückgegebene Medien werden den Vorgaben entsprechend gelagert und desinfiziert und sind erst danach wieder ausleihbar. Veranstaltungen wie das Bücher-Café können leider noch nicht wieder stattfinden.

Wir hoffen auf Ihr Verständnis und wünschen allen beste Gesundheit.
 Ihr Bücherei-Team

Öffnungszeiten der KÖB im Pfarrhaus Horhausen:

Dienstag 16 - 18 Uhr, Donnerstag 17 - 18 Uhr, Sonntag 12 - 13 Uhr

■ Tafel Altenkirchen

(Kooperation von Caritasverband, Diakonie, Neue Arbeit e.V., ev. und kath. Kirchengemeinden)

Lebensmittelausgabe: **Dienstags ab ca. 12 Uhr!** Die Kasse ist bis 13.30 Uhr besetzt. Sie finden uns im katholischen Pfarrheim, Rathausstr. 7, 57610 Altenkirchen.

Der Preis beträgt für die Lebensmittelausgabe 1,50 Euro und für ein Kuchenpaket 1 Euro. Bitte Mundschutz tragen und Taschen mitbringen!

Wenn Sie grippeähnliche Symptome haben, dürfen Sie den Pfarrsaal leider nicht betreten!

Für neue Anträge bitte einen aktuellen Bewilligungsbescheid (z.B. ALG II, Rentenbescheid) mitbringen!

Sie erreichen uns montags von 7 bis 15 Uhr und mittwochs von 8 bis 12.30 Uhr unter **0175-7635217**

oder **E-Mail:** info@tafel-altenkirchen.de

Homepage: www.tafel-altenkirchen.de

Spendenkonto: Sparkasse Westerwald-Sieg

IBAN: DE 16 57351030 0000 007260 BIC: MALADE51AKI

Wir suchen Mitarbeit/Innen

Die Tafel Altenkirchen sucht dringend als Urlaubs- und Krankheitsvertretung **Fahrer/Innen** für die Abholung der Lebensmittel in den Geschäften und die Auslieferung im Raum Altenkirchen (montags/dienstags).

Weiterhin wird dienstags Hilfe benötigt beim Packen der auszuliefernden Lebensmittelkisten.

Bei Interesse wenden Sie sich bitte an die Tafel-Koordinatorin, Frau Thelen, Tel. 02681-2056 oder info@tafel-altenkirchen.de.

■ Der Caritas-Laden - Gebrauchtes fair kaufen

Der Caritas-Laden ist unter Beachtung der Hygienevorschriften geöffnet.

Zunächst gelten folgende Öffnungszeiten:

- Montag 9.00 - 12.00 Uhr
- Mittwoch 9.00 - 12.00 Uhr
- Freitag 9.00 - 12.00 Uhr

Sie finden uns in der Wilhelmstr. 12 in Altenkirchen (Fußgängerzone, neben dem Mehrgenerationenhaus „Mittendrin“).

Sehr gut erhaltene, gebrauchsfähige und saubere Kleidung sowie Haushaltsartikel können **während der Ladenöffnungszeiten** persönlich abgegeben werden.

Wir bitten darum, nichts vor dem Laden abzustellen!

Telefonisch erreichen Sie uns zu den oben genannten Zeiten unter Tel. 02681-9838828.

■ Rund 5,85 Millionen Euro für Breitband-Ausbau in Gewerbegebieten

Der Landkreis Altenkirchen erhält rund 5,85 Millionen Euro für den Ausbau von Hochgeschwindigkeits-Breitbandnetzen der Gewerbegebiete im Kreis.

„Damit kann der Kreis insgesamt 890 derzeit noch unterversorgte Gewerbegebietsadressen erschließen, die anschließend auf eine Bandbreite von mindestens einem Gigabit pro Sekunde symmetrisch zurückgreifen können“, sagte Randolph Stich, Staatssekretär im rheinland-pfälzischen Innenministerium, bei der Übergabe des Förderbescheides an Landrat Dr. Peter Enders am Samstag. „Die Landesregierung unterstützt die aktuellen Förderprojekte im Land mit rund 127,9 Millionen Euro.

Neben dem Landkreis Altenkirchen haben drei Landkreise und die kreisfreie Stadt Zweibrücken Förderanträge im Rahmen des Sonderauftrags für Gewerbegebiete gestellt, um Gewerbegebiete mit Gigabitbandbreiten über Glasfaser zu erschließen“, so Stich.



Das Land fördert den Breitband-Ausbau in Gewerbegebieten im Kreis: Mit dem Zuwendungsbescheid im Gepäck traf Staatssekretär **Randolf Stich** (links) Landrat **Dr. Peter Enders** (rechts) sowie **Lars Kober** und **Laura Tiefenthal** von der Wirtschaftsförderung Kreis Altenkirchen. Foto: Kreisverwaltung

„Die fortschreitende Digitalisierung ist der größte Umbruch unserer Zeit. Ein leistungsfähiger Breitband-Internetzugang zählt mit zu den wichtigsten Standortfaktoren für den ländlichen Raum“, unterstrich **Enders**. „Für den Ausbau der Gewerbegebiete stehen dem Landkreis Altenkirchen neben der Fördersumme des Landes zusätzlich Fördermittel des Bundes in Höhe von über 7,7 Millionen zur Verfügung. Diese Förderung erfolgt auf der Grundlage des Sonderauftrages des Bundes zur Erschließung von unterversorgten Gewerbegebieten“, erläutert der Landrat. Die Gesamtkosten des Projektes belaufen sich auf etwa 15,2 Millionen Euro.

Die derzeit laufenden Sonderaufträge eröffnen den Kommunen die Möglichkeit, Anträge auf Förderung einer Glasfaser-Anbindung von Gewerbegebieten sowie Schulen und Krankenhäusern getrennt von den Regelaufträgen beim Bund und Land zu stellen. Informationen zu Fördermöglichkeiten für Kommunen gibt es hier: www.breitband.rlp.de

■ „Schnelles Internet für Unternehmen im AK-Land überlebenswichtig“

SPD-Abgeordnete begrüßen Förderbescheid aus Mainz für Breitbandausbau

Die beiden Abgeordneten **Sabine Bätzing-Lichtenthäler** und **Heijo Höfer** begrüßen die finanzielle Unterstützung des Landes für den Ausbau der Hochgeschwindigkeits-Breitbandnetze von Gewerbegebieten im Kreis Altenkirchen. Innenstaatssekretär **Randolf Stich** hatte jetzt den Förderbescheid in Höhe von 5,8 Millionen Euro bei einem Ortstermin persönlich überbracht.

Bätzing-Lichtenthäler und **Höfer** unterstreichen die Bedeutung von schnellem Internet für die zukünftige wirtschaftliche Entwicklung der heimischen Region. „Mit Blick auf die zunehmende Digitalisierung kann der flächendeckende Glasfaserausbau gerade für Unternehmen im ländlichen Raum zur ‚Überlebensfrage‘ werden“, machen die SPD-Politiker deutlich. Deshalb sei man von der geringen Beteiligung der Betriebe an einer Befragung durch die Wirtschaftsförderung des Kreises Altenkirchen im vergangenen Jahr überrascht gewesen. Bei der Umfrage sollte der Bedarf an einer Erschließung mit Breitbandanschlüssen dokumentiert werden. Es war sogar zu befürchten, dass ohne ausreichende Rückmeldungen die zur Verfügung stehenden Fördermillionen nicht hätten abgerufen werden können.

Bätzing-Lichtenthäler und **Höfer** begrüßen umso mehr die jetzt eingetragene Förderzusage aus Mainz. Es sei vorrangiges Ziel der Breitbandpolitik des Landes, eine Gleichwertigkeit der Lebensverhältnisse herbeizuführen - in der Stadt und auf dem Land. Weil rund 30 Prozent der Rheinland-Pfälzerinnen und Rheinland-Pfälzer in ländlichen Regionen leben, liege darauf ein besonderer Fokus.

Die SPD-Politiker erinnern auch daran, dass Rheinland-Pfalz eines der ersten Bundesländer gewesen sei, das frühzeitig eine nachhaltige Infrastrukturentwicklung zur Gigabit-Gesellschaft angestrebt habe. Laut Koalitionsvertrag soll bis 2025 die Grundlage geschaffen werden, damit allen Bürgerinnen und Bürgern sowie allen Unternehmen ein Gigabit-Anschluss zur Verfügung stehe.

■ **echtenaturtalente.de: Ausbildungsplatzsuche für den Westerwald ist integriert**

Meta-Suchmaschine erleichtert Suche in über 35 Ausbildungsportalen

„Finde dein Talent in der Natur“: Unter diesem Slogan informiert die Webseite www.echtenaturtalente.de Jugendliche über ihre Ausbildungsmöglichkeiten in der Region. Mit der Integration einer Ausbildungsplatzsuche wurde das Portal um einen weiteren Baustein erweitert. Dabei hat man auf den Aufbau einer eigenen Ausbildungsplatzbörse verzichtet und bedient sich einer so genannten Metasuchmaschine, die wiederum knapp 40 Jobportale durchsucht und die Ergebnisse ausweist. Das Besondere dabei ist, dass nur Ausbildungsberufe angezeigt werden, die der Postleitzahl nach dem Westerwald zugeordnet sind.

„Wir haben bewusst auf den Aufbau einer eigenen Ausbildungs-börse verzichtet, da der Markt bereits eine Lösung bietet und wir mit der Eingrenzung der Suchergebnisse auf den Westerwald faktisch genau das haben, was wir uns vorgestellt haben. Die Trefferanzahl ist beachtlich.“

Beim Suchbegriff ‚Bäcker‘ sind es 23 Lehrstellen, die angeboten werden. Beim ‚Schlosser‘ sind es 40“, so **Lars Kober**, Leiter der Wirtschaftsförderung Kreis Altenkirchen.



Mit der Integration einer Ausbildungsplatzsuche wurde das Portal www.echtenaturtalente.de um einen weiteren Baustein erweitert.

Die Wirtschaftsförderung rückt mit der Webseite „Echte Naturtalente“, die mit Social-Media-Kanälen verknüpft ist, die Region Westerwald als attraktiven Lebensort mit einer Vielzahl von beruflichen Möglichkeiten in den Fokus.

Arbeitgeber aller Branchen haben die Möglichkeit, sich auf der Seite vorzustellen.

Interessierte Unternehmen können sich mit Projektleiterin **Naomi Becker** per E-Mail unter naomi.becker@kreis-ak.de in Verbindung setzen.

■ **Corona-Teststelle in Hamm gestartet**

Vorherige Anmeldung über eigene Hotline nötig

Seit Mitte September ist die Corona-Teststelle in Hamm in Betrieb. Das Medizinische Versorgungszentrum (MVZ) Wiens aus Hamm hat dazu separate Räume im ehemaligen Hermes-Gebäude (Schützenstraße 2 - 8, 57577 Hamm) bezogen. Hier gibt es einen entsprechenden Empfangs- und Wartebereich sowie einen Raum für die eigentliche Testung.

Was gilt für Reiserückkehrer?

Grundsätzlich gilt derzeit folgende Regel: Wer aus einem Risikogebiet nach Rheinland-Pfalz einreist, muss sich laut aktueller Corona-Bekämpfungsverordnung für Rheinland-Pfalz für die Dauer von 14 Tagen in häusliche Quarantäne begeben und das zuständige Gesundheitsamt über die Einreise informieren.

Außerdem ist man in diesem Fall verpflichtet, bei Auftreten von Symptomen, die auf eine Infektion mit dem Coronavirus SARS-CoV-2 hinweisen, das Gesundheitsamt entsprechend zu informieren. Innerhalb von zehn Tagen nach der Einreise aus Risikogebieten kann man sich derzeit kostenlos testen lassen.

Reisende aus Nicht-Risikogebieten können sich seit dem 15. September grundsätzlich nicht mehr kostenfrei testen lassen.

Wer wird getestet?

Kostenlose Testungen von Personen ohne Symptome sind dann möglich, wenn diese eine schriftliche Anordnung durch den Öffentlichen Gesundheitsdienst (ÖGD), also das Gesundheitsamt, bekommen. Der Patient sollte sich im Vorfeld um eine solche schriftliche Anordnung bemühen.

Getestet werden können demnach:

1. Einreisende aus Risikogebieten
2. Symptomatische Patienten mit Fieber, Husten, etc. Diese sollten sich vorher mit ihrem Hausarzt telefonisch in Verbindung setzen und das Vorgehen besprechen.
3. Patienten, die durch die Corona-Warn-App benachrichtigt wurden
4. Patienten, die durch den ÖGD (öffentlicher Gesundheitsdienst) zu einer Testung aufgefordert werden

Hotline zur Anmeldung geschaltet

Die Teststelle in Hamm öffnet für die Corona-Sprechstunden montags von 17 bis 19 Uhr sowie mittwochs und freitags jeweils von 13 bis 15 Uhr.

Das MVZ Wiens hat eine eigene Hotline zur erforderlichen Anmeldung geschaltet, diese ist montags bis freitags in der Zeit von 11 bis 13 Uhr erreichbar: 02682-969367.

Weitere Anlaufstellen für Corona-Testungen im Kreis hat die Kasernenärztliche Vereinigung weiterhin auf ihrer Webseite gelistet: <https://www.kv-rlp.de/patienten/wegweiser-coronavirus>

Wirtschaftsförderung

■ Heimische Kommunalpolitiker besuchen Zaunspezialisten in Giershausen „Zaungäste“ bei Osterkamp

Auf historischem Grund begrüßte Joachim Osterkamp, Geschäftsführer der Osterkamp GmbH mit Sitz in Walterschen, Landrat Dr. Peter Enders, Fred Jüngerich, Bürgermeister der Verbandsgemeinde Altenkirchen-Flammersfeld, Jens Klöckner, Ortsbürgermeister der Ortsgemeinde Giershausen, Lars Kober, Leiter der Wirtschaftsförderung Kreis Altenkirchen und Eugen Schmidt, Wirtschaftsförderung Altenkirchen-Flammersfeld. Historischer Grund, weil das Unternehmen die Gebäude des ehemaligen Schlachthofs und der ehemaligen Molkerei aufgekauft und grundsaniert hat. Sowohl Landrat Dr. Enders als auch Bürgermeister Jüngerich zeigten sich beeindruckt, wie die Sanierungsmaßnahme umgesetzt wurden.

„Von außen könnte man meinen, hier sei ein reiner Neubau entstanden. Und von innen wird deutlich, dass Zäune Ihr Geschäft sind“, kommentierte Landrat Dr. Enders beim Blick auf die meterhohe Lagerung der Zäune, die schwerpunktmäßig im Rhein-Main Gebiet, der Eifel und im Kölner Raum zum Einsatz kommen.



Die Osterkamp GmbH beschäftigt aktuell insgesamt 70 Personen. Neben Walterschen und Giershausen besitzt das Unternehmen zwei weitere Lager in Mainz und Köln. Für Ortsbürgermeister Jens Klöckner ist die Ansiedlung ein echter Gewinn. „... Wir haben beinahe mehr Arbeitsplätze als Einwohner in unserem Ort“, scherzte der Ortschef und fasste damit die Gesamtsituation zusammen.

Kopfzerbrechen macht Osterkamp der aktuelle Fachkräftemangel. Es sei in der heutigen Zeit extrem schwierig, egal in welchem Segment, Fachkräfte zu bekommen. Eine Aussage, die die beiden Wirtschaftsförderer Eugen Schmidt und Lars Kober immer wieder zu hören bekommen.

Eine Möglichkeit dem entgegenzuwirken, ist sich als Region Westerwald stärker zu positionieren“, so Kober. Dabei verweist er auf die Wir Westerwälder Initiative, der die Kreise Altenkirchen, Neuwied und der Westerwaldkreis angehören.

Er empfiehlt heimischen Unternehmen sich in der aufgebauten Unternehmensdatenbank, die aktuell über 600 Firmeneinträge umfasst, kostenlos listen zu lassen.

■ Große Ehre für kleine Brötchen

Bäckerei Backfreund aus Willroth freut sich über Auszeichnung

Wenn eine Bäckerei versteckt in einer Willrother Seitenstraße liegt und innerhalb von 16 Jahren ihre Verkaufsfläche von 18 Quadratmeter auf 600 Quadratmeter ausweitet, dann ist das bemerkenswert. Und wenn eine Bäckerei in dieser Zeit die Mitarbeiterzahl von zwei auf 26 steigert und Reisende auf der A3 extra die Abfahrt Willroth für den Kauf eines Brotes nehmen, dann ist eine unternehmerische Vision Realität geworden.



Diese Vision hatte Torsten Burkhardt, Geschäftsführer der Bäckerei Backfreund, der mit großer Begeisterung die Entwicklung seines Unternehmens, Landrat Dr. Peter Enders, Fred Jüngerich, Bürgermeister der Verbandsgemeinde Altenkirchen-Flammersfeld, Richard Schmitt, Ortsbürgermeister der Ortsgemeinde Willroth, Eugen Schmidt, Wirtschaftsförderung Verbandsgemeinde Altenkirchen-Flammersfeld und Lars Kober, Leiter der Wirtschaftsförderung Kreis Altenkirchen, vorstellte.

Nachdem Burkhardt in 17 verschiedenen Bäckereien umfassende Erfahrungen sammeln konnte, fasste er 2004 den Entschluss, eine eigene „kundenfreundliche“ Bäckerei aufzubauen: den „Backfreund“ in Willroth. „Meine Devise ist bis heute, dass nicht nur die regionalen Zutaten eine zentrale Rolle für die Qualität unserer Produkte spielen, sondern auch die Zufriedenheit meiner Mitarbeiter und Mitarbeiterinnen fließt mit in den Geschmack unserer Brote, Brötchen und Kuchen ein“, so der Geschäftsführer, dem man beim Referieren seine Leidenschaft zum Bäckerhandwerk anmerkt.

Auch die Nachhaltigkeit spielt in der Firmenphilosophie eine wichtige Rolle. Wenn Burkhardt „seine Auslieferungsrunden“ dreht, werden diese ausschließlich mit einem reinen Elektrofahrzeug gedreht, das mit der eigenen Photovoltaikanlage geladen wird. Wie stark diese Philosophie von den Kunden geschätzt wird, spiegelt sich mit Platz 3 in Rheinland-Pfalz beim Wettbewerb „Deutschlands beliebteste Bäckerei“ wider. Sein Arbeitstag gestaltet sich nicht nur in seiner Backstube. Bis zum Sommer 2020 hat er den Unterricht der angehenden BäckerInnen und VerkäuferInnen an der David-Roentgen Schule in Neuwied mitgestaltet. Aktuell kümmert er sich um seine spanischen Auszubildenden, die er in Kooperation mit einer spanischen Schule anlernt.

Mit seinen Ausführungen hatte Burkhardt den Geschmack der Gäste aus dem Landkreis angeregt, so dass bei der Verabschiedung noch einige ofenfrische Brote ausprobiert werden konnten.

Kirchen u. Religionsgemeinschaften

■ Evangelische Kirchengemeinde Almersbach

Sonntag, 27.09.20 (16. So. nach Trin.) - Almersbach (Pfarrer Triebel-Kulpe) 10 Uhr Gottesdienst. Am Sitzplatz entfällt die Maskenpflicht. Nach der aktuellen Corona-Verordnung stehen 54 Sitzplätze zur Verfügung. Beim Betreten und Verlassen besteht weiterhin die Maskenpflicht. Im Anschluss Gemeindeversammlung in der Almersbacher Kirche. Die Tagesordnungspunkte: pfarramtliche Verbindung der Ev. Kirchengemeinden Hilgenroth und Almersbach, Faltblatt mit dem überarbeiteten Gottesdienstablauf, Finanzielle Auswirkungen der Corona-Pandemie, Feier der Jubelkonfirmation, Verschiedenes

Dienstag, 27.09.20, 16.30 Uhr Kirchlicher Unterricht der Konfirmanden im Gemeindehaus Oberwambach

Freitag, 02.10.20, 16.30 Uhr Katechumenenunterricht; Kirche Oberwambach (Kirchenerkundung), 19 Uhr Offener Jugendtreff im Gemeindehaus Oberwambach

Herzliche Einladung zum POWERSTATION - Open - Air - Konzert die schönsten Lieder aus 10 Jahre PowerStation

Wann? Freitag, 25.09.2020 um 18:30Uhr

Wo? Parkplatz Kirche in Oberwambach

Offene Kirche Almersbach

Die Kirche Almersbach ist zum letztenmal in diesem Sommer am Sonntag von 15 bis 17 Uhr für Besucher geöffnet.

Gemeindeamt Bürozeiten

Gemeindeamt in Almersbach, Kirchweg 5, Öffnungszeiten: dienstags und freitags von 9.30 - 12 Uhr. Gemeindegemeinschaft: Jutta Zemlin, Tel. 02681-2864, E-Mail: gemeindeamt@kirche-almersbach.de. Bitte bringen Sie möglichst Ihre Anliegen telefonisch oder per Mail vor.

Hausmeister Gemeindehaus Oberwambach: Edgar Schüler, Tel. 0171-2831790 Gemeindehaus Oberwambach, Kirchstr. 12a, Tel. 02681-803963 Homepage Kirchengemeinde: www.kirche-almersbach.de.

■ Evangelische Kirchengemeinde Altenkirchen

Konzertkirche - schon mehr als Zukunftsmusik

Zu einer regelrechten Ideenschmiede zum Thema Konzertkirche wurde eine erste erweiterte Sitzung des gleichnamigen Ausschusses der evangelischen Kirchengemeinde Altenkirchen.



Im Altarraum der Christuskirche Altenkirchen, also am Ort geplanter Taten, sammelt der erweiterte Konzertkirchen-Ausschuss zum Abschluss seiner Sitzung Zukunftsbilder über die konzeptionelle, pädagogische und programmatische Ausgestaltung seines Vorhabens.

Dienstag, 29.09.2020: 19.30 Uhr Kantorei (Treffen in der Kirche)

Donnerstag, 01.10.2020: 19.30 Uhr Posaunenchor

Das Tragen der Mund-Nasen-Maske ist nur bei Ein- und Ausgang erforderlich. Die Zahl der BesucherInnen darf höher sein. Eine telefonische Anmeldung ist nicht mehr erforderlich. Wir können aber weiter nur eine begrenzte Anzahl von BesucherInnen zulassen, so dass kein Anspruch auf einen Platz besteht.

Es bleibt noch dabei, dass wir die Plätze einzeln anweisen, die nötigen Abstände einhalten und die Kontaktdaten 4 Wochen aufbewahren müssen und nicht gesungen werden darf.

■ Evangelische Kirchengemeinde Asbach-Kircheib

Hauptstraße 52b (Eingang Schulstraße), 53567 Asbach

Homepage: www.evangelische-gemeinde.de

Pfarrerin Dorothea Brandtner: Tel. 02683/949340,

Mail: brandtner@evangelische-gemeinde.de

Gemeindepädagogin Corona Nehls: Tel. 0151/12878198,

Mail: corona-nehls@t-online.de

Gemeindebüro: Telefon 02683 949340,

Mail: buero@evangelische-gemeinde.de

Öffnungszeiten: Dienstag bis Donnerstag 8.30 Uhr - 11 Uhr

Wir sind telefonisch oder per mail zu erreichen und haben ein offenes Ohr, gerade in Krisenzeiten.

Melden Sie sich!

Wir feiern sonntags regelmäßig Gottesdienst um 10.15 Uhr, zurzeit nur in Asbach.

Der Gottesdienst findet im Gemeindehaus statt.

Im Gebäude besteht Maskenpflicht. Das Presbyterium hat ein Hygienekonzept erstellt unter Berücksichtigung der gesetzlichen Vorgaben.

Wir freuen uns auf ein Wiedersehen!

Der nächste Gottesdienst ist am 27. September.

Der „Tag des offenen Denkmals“, konnte in diesem Jahr nicht in gewohnter Form stattfinden. Sie finden jedoch einen kurzen Film über unsere wunderschöne Kirche, die erstmals 1131 urkundlich erwähnt wurde, auf unserer Homepage (www.evangelische-gemeinde.de).

„Actionbound“ für Familien

Das geplante Sommerfest „Kirche mit Kindern“ mit Wanderung und Picknick findet nicht statt. Alternativ hat unsere Gemeindepädagogin Corona Nehls einen „Actionbound“ entwickelt. Ein „Actionbound“ ist eine digitale Schnitzeljagd. Der Bound mit dem Namen „Gott ist überall“ ist gedacht als Aktion für die ganze Familie und jederzeit spielbar. Nähere Informationen finden Sie auf unserer Homepage (www.evangelische-gemeinde.de/ „Kirche mit Kindern“).

Unsere Büchereiöffnungszeiten in Asbach:

dienstags von 16 bis 18 Uhr

mittwochs von 10 bis 12 Uhr

donnerstags von 16 bis 18 Uhr

■ Evangelische Kirchengemeinde Birnbach

Sonntag, 27.09.2020: Birnbach: Wir laden herzlich ein zum Gottesdienst mit Pfr. Turk um 10.00 Uhr in der Kirche. Da die Teilnehmerzahl beschränkt ist, bitten wir um telefonische Voranmeldung im Gemeindebüro (02686-9872330) und danken für Ihr Verständnis!

Dienstag, 29.09.2020: Weyerbusch: 17.00-18.30 Gemeindebücherei

Mittwoch, 30.09.2020: Weyerbusch: 14.30 - Frauenhilfe - Wir bitten um telefonische Voranmeldung im Gemeindebüro

Herzliche Einladung zum Open-Air-Familiengottesdienst am Erntedanktag in Weyerbusch

Am 04.10.2020, 11.00 Uhr, laden wir herzlich zu unserem Open-Air-Familiengottesdienst am Erntedanktag auf der Wiese unterhalb des Ev. Gemeindezentrums Weyerbusch herzlich ein! In diesem Jahr können wir leider im Anschluss an den Gottesdienst keinen gemeinsamen Mittagssimbiss anbieten. Ferner bitten wir darum, die Bestuhlung selbst mitzubringen. Wir bitten um telefonische Voranmeldung im Gemeindebüro.

Allgemeine Soziale Beratung

Ab September 2020 bieten wir an jedem 1. und 3. Dienstag im Monat - jeweils von 14.00- 16.00 Uhr - die Allgemeine Soziale Beratung des Diakonischen Werkes vor Ort (im Ev. Gemeindezentrum Weyerbusch - in den Büchereiräumen) an.

Bitte vereinbaren Sie telefonisch einen Termin über das Diakonische Werk (02681/800820) oder per e-mail über info@diakonien-altenkirchen.de.

Frauenabendkreis

Leider konnten wir uns in diesem Jahr nicht wie gewohnt treffen, die Zeiten sind schwierig. Nach langem Überlegen und Beraten haben wir uns dazu entschlossen, uns in diesem Jahr nicht mehr zu treffen. Wir hoffen sehr, dass wir uns im kommenden Jahr alle gesund wiedersehen! Der Vorstand

Bitte beachten Sie immer die vorgeschriebenen Hygiene- und Schutzmaßnahmen!

Aktuelle Informationen über unsere Kirchengemeinde finden Sie im Internet unter:

<http://www.Kirchengemeinde-Birnbach.de> Sie erreichen uns: Mo, Mi, Fr - jeweils von 8.30 bis 13.00 Uhr, Tel. 02686-9872330, Pfr. Turk ist erreichbar, Tel. 02686-9872334

■ Ev Kirchengemeinde Flammersfeld

Sonntag, 27.09.2020, um 10 Uhr Gottesdienst in der Kirche unter Berücksichtigung der Auflagen bedingt durch die Corona-Krise. Aufgrund der einzuhaltenden Abstandsregeln ist die Zahl der Gottesdienstbesucher begrenzt.

Es ist daher erwünscht, sich für den Gottesdienst im Gemeindebüro, Tel. 02685-242 bis Freitag, 25.09.2020 um 11.30 Uhr mit Namen, Anschrift und Telefonnummer anzumelden. Die Angaben werden benötigt, um eventuelle Infektionsketten nach verfolgen zu können. Die Daten werden nicht für andere Zwecke verwendet und nach einem Monat vernichtet.

Sonntag, 27.09.2020, um 10 Uhr Kindergottesdienst, 11 - 12 Uhr Bücherei; bitte an der Gemeindehaustür klingeln

Dienstag, 29.09.2020, von 9.30 - 11.30 Uhr Kleiderstube; 15 Uhr Konfirmandenunterricht; 16.30 Uhr Katechumenenunterricht; 18.30 Uhr Jugendkreis ab 15 Jahren

Mittwoch, 30.09.2020, von 10 - 12 Uhr Kids-Kleiderladen; 15 Uhr - 17 Uhr Bücherei; 18.30 Uhr Teentreff für 12-15 Jährige

Freitag, 02.10.2020, von 14 - 16.30 Uhr Kleiderstube: Zugang zur Kleiderstube ist im Untergeschoss des Gemeindehauses

Weitere Informationen erhalten sie auf der Homepage der Kirchengemeinde

www.ev-kirchengemeinde-flammersfeld.de

oder durch die Mitteilungen im Schaukasten bzw. an der Tür zum Gemeindehaus.

Das Gemeindebüro ist weiterhin für Besuche geschlossen.

Anfragen werden telefonisch dienstags, donnerstags und freitags von 8.30 - 11.30 Uhr entgegen genommen und bearbeitet.

Für seelsorgliche Gespräche steht Ihnen Pfarrer Volk, unter Tel. 02681/1720 zur Verfügung.

■ Evangelische Kirchengemeinde Hilgenroth

„Licht der Hoffnung“

Die Aktion „Licht der Hoffnung“ werden wir fortsetzen. Denn die weltweite Lage ist weitaus dramatischer als zu Beginn der Pandemie. Weltweit leiden Menschen.

Jeden Abend um 19 Uhr rufen wir daher mit dem Läuten der Vater-unser-Glocke dazu auf, eine Kerze ins Fenster zu stellen, das Vater-Unser zu beten und fürbittend an die Menschen zu denken, die krank sind oder jetzt unter besonderem Druck stehen.

Am Mittwoch, 23.09.2020, findet um 19.30 Uhr die Presbyteriumssitzung im Gemeindehaus statt.

Am Donnerstag, 24.09.2020, findet um 16.15 Konfirmanden-Unterricht im Gemeindezentrum statt.

Gottesdienst

Der Gottesdienst am 27.09.2020 findet um 10 Uhr in der Evangelischen Kirche Hilgenroth statt. (Pfr. Volk)

Folgendes ist zu beachten:

- Bitte melden Sie sich zur Teilnahme am Gottesdienst telefonisch oder per E-Mail an
 - Bitte tragen Sie eine Gesichtsmaske (Während des Gottesdienstes können Sie diese abnehmen)
 - Halten Sie die Abstandsregeln auch beim Betreten und Verlassen des Gemeindehauses ein.
 - Desinfektionsschutz ist im Eingangsbereich verfügbar
 - Folgen Sie bitte den Anweisungen der Küsterin bzw. der diensthabenden Presbyteriumsmitglieder und Mitarbeiterinnen.
 - Gemeindegesang ist leider noch nicht möglich
 - Wir freuen uns über jeden, der zum Gottesdienst kommt. Allerdings soll sich niemand bedrängt fühlen. vor allem dann nicht, wenn er zu einer Risikogruppe gehört. Als Alternative gibt es die gottesdienstlichen Angebote in Funk und Fernsehen oder Online.
 - Das Gemeindebüro ist dienstags, mittwochs und freitags geöffnet. Tel.-Nr. 02681-1720; Fax: 02681-4602; e-mail: hilgenroth@ekir.de
- Informationen über unsere Kirchengemeinde finden Sie im Internet unter: www.kgm-hilgenroth.de

■ Evangelische Kirche und Gemeindehaus Oberhonnefeld und Arche Horhausen

Sonntag, 27.09.: 10 Uhr Gottesdienst in der Kirche Oberhonnefeld Wenn möglich, melden Sie sich bitte an (02634/956707 oder andreas.beck@ekir.de). Wenn Sie am Sonntagmorgen spontan kommen, geht das auch.

Dann müssen wir Sie nur noch in der Anwesenheitsliste nachtragen. (Wir müssen die Kontaktdaten der Besucher vier Wochen lang nachweisen können.)

Donnerstag, 01.10.: 9.30 Uhr Spielgruppe „Zwergenstube“ (0 - 3 Jahre) in der Jugendetage im Gemeindehaus Oberhonnefeld, 18.30 Uhr Singkreis im Gemeindehaus Oberhonnefeld

Freitag, 02.10.: 17 Uhr Jungschar im Gemeindehaus Oberhonnefeld, 18.30 Uhr Jungschar II, 19.30 Uhr Jugendabend in der Jugendetage im Gemeindehaus Oberhonnefeld, 18.45 Uhr Bibelgesprächskreis im Gemeindehaus Oberhonnefeld

Auf **YouTube** wird es weiter in unregelmäßigen Abständen Beiträge aus der Kirchengemeinde geben (www.youtube.com/user/andreasbecky).

■ Evangelische Auferstehungsgemeinde Mehren und Schöneberg

Sonntag, 27.09.2020: 10 Uhr Konfirmations-Gottesdienst in die Ev. Kirche Schöneberg. Folgende Konfirmanden werden konfirmiert: Monique Müller aus Kraam, Chris-Colin Inger aus Schöneberg, Briana Inger aus Schöneberg und Tobias Holzappel aus Schöneberg. Wir bitten darum, die erforderlichen Schutzmaßnahmen unbedingt einzuhalten! Da die Teilnehmerszahl leider beschränkt ist, bitte wir um telefonische Voranmeldung mit Namen, Adresse und Telefonnummer in unserem Gemeindebüro (Tel.: 02681/2912). Unangemeldete Gottesdienstbesucher können nur bis zum Erreichen der maximal zugelassenen Teilnehmerszahl eingelassen werden. Alltags- oder Schutzmasken sind mitzubringen. Wir bitten um Ihr Verständnis!

Donnerstag, 1.10.2020: 16.30 -18 Uhr Konfirmanden-Kurs (Konfi Jg. 2021) im Ev. Gemeindehaus Mehren. Alltags- oder Schutzmasken sind mitzubringen.

Erntedankfest

Am Sonntag, den 04.10.2020, werden im Rahmen des Erntedankgottesdienstes um 10.30 Uhr auf der Freilichtbühne in Mehren, die neu gewählten Presbyter(innen) in Ihr Amt eingeführt und die ausgeschiedenen Presbyteriumsmitglieder verabschiedet. Wir bitten darum, die erforderlichen Schutzmaßnahmen unbedingt einzuhalten! Da die Teilnehmerszahl leider beschränkt ist, bitte wir um telefonische Voranmeldung mit Namen, Adresse und Telefonnummer in unserem Gemeindebüro (Tel.: 02681/2912). Unangemeldete Gottesdienstbesucher können nur bis zum Erreichen der maximal zugelassenen Teilnehmerszahl eingelassen werden. Alltags- oder Schutzmasken sind mitzubringen. Wir bitten um Ihr Verständnis!

Kontakt:

Das Ev. Gemeindebüro Mehren, Mehrbachtalstr. 8, ist montags, mittwochs und freitags von 9 bis 12 Uhr geöffnet. Das Ev. Gemeindebüro Schöneberg, Hauptstr. 9, ist dienstags und donnerstags in der Zeit von 9 bis 12 Uhr geöffnet. Gemeindegemeinschaft Katja Matern, Tel. 02681/2912 und 02686/237, E-Mail: schoeneberg@ekir.de und mehren@ekir.de; Kontakt; Kontakt Küsterin Mehren: Veronika Scholz, Tel. 02681/9448070; Kontakt Küsterin Schöneberg: Erika Zimmermann, Tel. 0170/9744063; Kontakt Jugendleiter Udo Mandelkowitz, Tel. 0178/2980647, E-Mail: udo.mandelkowitz@ekir.de; Kontakt Pfarrer Bernd Melchert, Tel. 02686/237, Mobil: 0160/92354178; Homepage: <http://kirchengemeinde-mehren-schoeneberg.de/>

■ Evangelische Kirchengemeinde Wahlrod

Der Festgottesdienst mit dem Kindergarten am 27.09.2020 findet aufgrund der Corona-Vorschriften nur mit geladenen Gästen statt. Die Personenzahl darf nicht überschritten werden. Wir bitten um Ihr Verständnis.

Der nächste Gottesdienst wird am 04.10.2020, um 10.30 Uhr, in Wahlrod gefeiert.

■ Kath. Kirchengemeinde St. Jakobus und Joseph Altenkirchen

Pfarrbüro Rathausstr. 9, 57610 Altenkirchen
Tel.: 02681/5267 - E-Mail: buer@wwkirche.de;

Informationen finden Sie auch im Internet unter www.wwkirche.de
Pfarrsekretärinnen Ulrike Lang, Ursula Recke und Anne Au
Das Pfarrbüro ist für den Publikumsverkehr weiterhin geschlossen, telefonisch sind wir allerdings von dienstags bis freitags zu erreichen.

Kirche St. Jakobus Altenkirchen

Sonntag, 27.09.20: 10.30 Uhr Hl. Messe

Mittwoch, 30.09.20: 18 Uhr Hl. Messe

Kapellengemeinde St. Aloisius Beul

Samstag, 26.09.20: 16.30 Uhr Hl. Messe

Kirche St. Joseph Weyerbusch

Sonntag, 27.09.20: 9 Uhr Hl. Messe

Kirche Zur schmerzhaften Mutter Marienthal

Freitag, 25.09.20: 18 Uhr Hl. Messe

Samstag, 26.09.20: 9 Uhr Hl. Messe

Sonntag 27.09.20: 12 Uhr Hl. Messe

Montag 28.09.20: 18 Uhr Hl. Messe

Dienstag, 29.09.20: keine Hl. Messe

Seelsorgebereichsforum

Herzliche Einladung zum Seelsorgebereichsforum am Dienstag, 29.9., um 19 Uhr im Pfarrheim AK. Ziel des Forums ist es über den aktuellen Stand der Überlegungen zur Zukunft des Erzbistums informiert zu werden und über mögliche Auswirkungen vor Ort in den Dialog zu treten. Da es nur eine begrenzte Teilnehmerzahl wegen der Corona-Pandemie geben kann, bitten wir um vorherige Anmeldung im Pfarrbüro, Tel. 02681/5267 oder buer@wwkirche.de.

Cool Tour

Die Herbstferienbetreuung „Cool Tour“ für Kinder von 8 bis 14 Jahren findet auch in diesem Jahr dank einiger engagierter FreizeitleiterInnen wieder statt. Vom 19. - 23.10. jeweils von 8.30 - 16 Uhr gibt es ein tägliches Programm, auf geltende Regelungen zu Hygiene und Abstand wird entsprechend geachtet. Flyer zur Anmeldung finden Sie demnächst in den Kirchen.

Nach den Vorgaben des Erzbistums Köln und des Landes Rheinland-Pfalz (10. CoBeLVO) feiern wir Gottesdienste unter folgenden Bedingungen:

Die Zahl der Messbesucher ist begrenzt und jeder Gottesdienstbesucher muss sich vorher im Pfarrbüro telefonisch unter 02681/5267 anmelden.

Die Anmeldung ist möglich: dienstags 14 - 16 Uhr, mittwochs und donnerstags von 9 - 16 Uhr und freitags von 9 - 12 Uhr.

Die Daten der Gottesdienstbesucher werden einen Monat aufbewahrt, um im Fall einer Ansteckung mögliche Infektionsketten nachvollziehen zu können. (Wir sind zur Zusammenarbeit mit dem Gesundheitsamt verpflichtet.)

■ Katholische Kirchengemeinde St. Joseph Weyerbusch



Gottesdienste

Herzliche Einladung zu unseren Gottesdiensten, die jetzt wieder **jeden Sonntag, um 9 Uhr**, in unserer Kirche gefeiert werden.

Aufgrund der bestehenden Hygieneverordnung bitten wir um Anmeldung im Pfarrbüro Altenkirchen
Telefon: 02681/5267

dienstags, 14 - 16 Uhr; mittwochs und donnerstags, von 9 - 16 Uhr und freitags von 9 - 12 Uhr.

■ Katholische Pfarreiengemeinschaft Horhausen - Neustadt - Peterslahr

Pfarrbüro Neustadt: Tel.: 02683/3638

eMail: pfarrei.neustadt@t-online.de

Homepage: www.pfarrei-neustadt-horhausen-peterslahr.de

Mo, Di, Do, Fr 9 - 12 Uhr, mittwochs geschlossen

Pfarrbüro Horhausen: Tel.: 02687/1050

eMail: pfarrei-horhausen@t-online.de

Mo, Di, Mi, Do 9 - 11.30 Uhr, freitags geschlossen

Samstag, 26.09., Neustadt 14 Uhr Taugung, Peterslahr 17 Uhr Vorabendmesse, Fernthal 18.30 Uhr Vorabendmesse

Sonntag, 27.09., Neustadt 9.30 Uhr Hochamt (max. 50 Personen), Neustadt 11 Uhr Hochamt (max. 50 Personen), Horhausen 9.30 h Hochamt (max. 50 Personen), Horhausen 11 Uhr Hochamt (max. 50 Personen)

Peterslahr 15 Uhr Taufe

Dienstag, 29.09., Horhausen 9 Uhr Hl. Messe (max. 50 Personen), Horhausen 18.30 Uhr Gebet für die Kranken

Mittwoch, 30.09., Neustadt 8 Uhr Hl. Messe (max. 50 Personen)

Freitag, 02.10., Horhausen 18 Uhr Eucharistische Anbetung, Neustadt 18 Uhr Eucharistische Anbetung

Weiterhin müssen Sie sich zu den Gottesdiensten mit Namen und Adresse anmelden.

Die Daten werden vier Wochen nach dem Gottesdienst im Pfarrbüro aufbewahrt, um Sie im Fall einer Coronainfektion eines anderen Gottesdienstbesuchers informieren zu können.

Sie können sich mit einem Anruf oder einer Mail immer für die Messen in dem laufenden Monat anmelden.

Die Anmeldung für die Sonntagsgottesdienste in Horhausen muss bis spätestens donnerstags 11.30 Uhr im Pfarrbüro Horhausen (02687/1050 oder pfarrei-horhausen@t-online.de) eingegangen sein.

Die Anmeldung für die Gottesdienste in Peterslahr, Fernthal und Neustadt muss bis spätestens freitags 12 Uhr im Pfarrbüro Neustadt (02683/3638 oder pfarrei.neustadt@t-online.de) eingegangen sein.

■ St. Antonius, Oberlahr

Kontaktbüro St. Antonius

Das Kontaktbüro ist geschlossen!

Tel. 02685-9885522 / Fax: 9885523, oberlahr@kkgvwr.de

Sonntag, 27.09.: 10.30 Uhr Messe. **Mittwoch, 30.09.:** 9 Uhr Messe.

Neue Gottesdienstordnung

Bitte melden Sie sich zu den Gottesdiensten für das jeweilige Wochenende telefonisch (**02683-43336**) oder per Mail (pastoralbuero@kkgvwr.de) mit Ihren Kontaktdaten (Name, Adresse und Telefonnummer) **bis spätestens Freitag 11 Uhr** im Pastoralbüro an.

Die neuen Gottesdienstzeiten im Überblick

- **Asbach (maximal 70 Besucher)** Mittwoch und Samstag 18 Uhr Hl. Messe

- **Buchholz (maximal 60 Besucher)** Montag 8 Uhr Krankennesse, Freitag 18 Uhr und Sonntag 9 Uhr Hl. Messe

- **Ehrenstein (maximal 14 Besucher)** Donnerstag und Sonntag 9 Uhr Hl. Messe

- **Limbach (maximal 20 Besucher)** Samstag 18 Uhr und Sonntag 11 Uhr Hl. Messe

- **Oberlahr (maximal 24)** Mittwoch 9 und Sonntag 10:30 Uhr Hl. Messe

- **Windhagen (maximal 28 Besucher)** Donnerstag 18 Uhr und Sonntag 10:30 Uhr Hl. Messe

■ Friends of Jesus e.V.

Überkonfessionelle Jugend-/Erwachsenenarbeit, Hofstr. 3, 57610 Altenkirchen, www.friends-of-jesus.de

Wohnzimmer-Gottesdienst

Herzliche Einladung zum nächsten Online-Gottesdienst am **04.10.2020 um 10:30 Uhr!**

Kontakt:

Bürozeiten: Mo 15:30-18 Uhr, Do 9-13:30 & 16:30-18 Uhr
Tel. 02681/950890 | E-Mail info@friends-of-jesus.de

■ Evangelisch-Freikirchliche Gemeinde Wölmersen KdÖR

Herzliche Einladung zu unserem Gottesdienst jeden Sonntag um 10 Uhr.

Dafür gibt es Schutz- und Hygienemaßnahmen, dadurch sind die Gottesdienste anders als gewohnt.

Bei allen Einschränkungen sind wir dankbar, dass wir gemeinsam vor Gott treten können, auf sein Wort hören und Gemeinschaft mit ihm haben dürfen.

Ein Teilnahme ist nur nach Anmeldung möglich.

Nähere Infos dazu, oder zu unserer Gemeinde unter:

www.efg-woelmersen.de oder telefonisch bei Gemeindeleiter Michael Voigt, Tel. 02681 70942.

■ Evangelische freie Gemeinde (EfG) Altenkirchen

Im Hähnchen 19, 57610 Altenkirchen

Die Evangelische freie Gemeinde Altenkirchen feiert sonntags um 10 Uhr Gottesdienst im Gemeindehaus.

Wir freuen uns sehr, Sie wieder persönlich begrüßen zu dürfen.

Melden Sie sich bitte aber unbedingt dazu an, weil nur eine begrenzte Teilnehmerzahl zugelassen ist (02681/9449940 oder über <https://altenkirchen.church-events.de/>). Ihre Kontaktdaten müssen wir erheben und für die Dauer eines Monats aufbewahren. Es gelten die **Abstandsregeln und Hygienevorschriften**.

Das Tragen eines **Mund-Nasen-Schutzes** ist erforderlich. Gemeindegottesdienst ist untersagt.

Über unsere Homepage ist auch weiterhin ein **Video-Gottesdienst** eingestellt.

Gruppen und Kreise finden vereinzelt und nur nach Absprache statt. Unsere Pastoren stehen weiterhin für Einzelseelsorge unter den angegebenen Rufnummern zur Verfügung.

Weitere Informationen zu Veranstaltungen der Gemeinde um zum Glauben an Jesus Christus erhalten Sie bei Thomas Held (Gemeindeleiter, Tel. 02681/3340), Nikolaj Lohmann (Pastor, Tel. 0157/88359857), Simon Stanek (Jugendpastor, Tel. 0157/88204000) und Hans-Günter Schmidts (Stv. Gemeindeleiter, Tel. 02681/2868).

Evangelische freie Gemeinde (EfG) Altenkirchen, Im Hähnchen 19, 57610 Altenkirchen, www.efg-altenkirchen.de

■ Neuapostolische Kirche Altenkirchen

Sonntag, 27.09.2020, 10 Uhr Präsenz-Gottesdienst in Altenkirchen mit Telefonübertragung; 10 Uhr Video-Gottesdienst aus Berlin, zu empfangen auf YouTube zu Hause im Wohnzimmer

Mittwoch, 30.09.2020, 20 Uhr Präsenz-Gottesdienst in Altenkirchen mit Telefonübertragung.

Einlass: Nach vorheriger Anmeldung.

Aktuelle Anschrift: Finkenweg 16, Altenkirchen.

Nähere Information: siehe Schaukasten am Kirchentor.

■ Immanuel-Gemeinde Westerwald

Koblenzer-Str. 49, Fluterschen (ehemals Gasthof Koch)

Wir freuen uns, Sie zu unseren Gottesdiensten begrüßen zu dürfen! Jeden Sonntag, um 10:30 Uhr, treffen wir uns dazu in Fluterschen. Aufgrund der aktuellen Situation bitten wir um Anmeldung unter a.gritzan@immanuel-westerwald.de. Weitere Informationen über unsere Gemeinde und alle Veranstaltungen finden Sie unter www.immanuel-westerwald.de.

Aus Vereinen und Verbänden

■ Richtfest des Neubaus DRK-Service Wohnen und Tagespflege Horhausen

Das rheinland-pfälzische Rote Kreuz feierte am Mittwoch, 9. September 2020, um 11 Uhr, Richtfest für das Service Wohnen und die Tagespflege in Horhausen.

Der Neubau wird eine Außenstelle des DRK-Seniorenzentrums Altenkirchen und bietet 22 Wohneinheiten im Service Wohnen sowie 18 Tagespflegeplätze. Das Rote Kreuz investiert rund 4 Mio. Euro in das Projekt.

Das Deutsche Hilfswerk fördert die Tagespflege mit einem Zuschuss in Höhe von 238.152 Euro. Nach derzeitiger Planung wird das Gebäude voraussichtlich Ende des ersten/Anfang des zweiten Quartals 2021 bezugsfertig sein.



„Wir freuen uns sehr, dass wir den Bau bislang ohne Verzögerungen bauen können. Hier finden Seniorinnen und Senioren im Naturpark Rhein-Westerwald einen Ort an dem sie sich wohlfühlen können. Zudem stellen wir uns als Rotes Kreuz den demografischen Herausforderungen, auch im ländlichen Raum“, betonte Rainer Kaul, Präsident des DRK-Landesverbandes Rheinland-Pfalz, im Vorfeld. „Die Vorfreude bei uns ist riesig“, sagte Andreas Artelt, Einrichtungsleiter des DRK-Seniorenzentrums Altenkirchen, der mit seinem Team künftig für die Außenstelle zuständig sein wird. „Wir sind hochmotiviert und freuen uns auf unsere Mieter*innen und Tagespflegegäste“, so Artelt weiter. „Wir danken dem Roten Kreuz für das Engagement in unserer Ortsgemeinde. Die Einrichtung ist eine große Bereicherung für Horhausen und die Region. Seniorinnen und Senioren und ihre Angehörigen haben so mehr Sicherheit für ihre Lebensplanung und finden ein Zuhause in ihrer Heimat“, unterstrich Ortsbürgermeister Thomas Schmidt.

Die Tagespflege richtet sich an pflegebedürftige oder auch allein lebende ältere Menschen, die noch in ihren eigenen Wohnungen leben und von Angehörigen oder ambulanten Pflegediensten betreut werden. Hier können sie künftig tagsüber von Montag bis Freitag von qualifizierten Pflege- und Betreuungskräften versorgt werden. Das Angebot ist sehr vielseitig, unter anderem gibt es Vorleserunden, Gymnastik, Gedächtnistraining, Kochen und Backen oder auch Ausflüge und Spaziergänge.

Im Service Wohnen leben Seniorinnen und Senioren selbstständig in barrierefreien Mietwohnungen und können zugleich Serviceleistungen wahrnehmen. So steht den Mieter*innen eine Hausdame stundenweise als feste Ansprechpartnerin zur Verfügung. Diese sorgt für die Kontaktpflege im Haus, vermittelt bei Bedarf Hilfs- und Unterstützungsangebote und steht bei Alltagsangelegenheiten zur Seite. Der DRK-Landesverband Rheinland-Pfalz übernimmt als Träger die technische Betreuung und Pflege der Wohnanlage, darunter die Reinigung der Gemeinschaftsflächen, Wartung der technischen Anlagen, Schneedienst, Gartenarbeiten u.ä.. Die Wohnungen haben eine Größe zwischen 42 und 67 Quadratmetern, verteilt auf drei Etagen mit Aufzug. Jede Mieteinheit verfügt über ein Wohn- und Schlafzimmer, Einbauküche, barrierefreies Bad, Abstellraum und Balkon/Terrasse. Die Nettokaltmiete liegt bei ca. 12 Euro pro qm, die Nebenkosten richten sich nach dem Verbrauch. Hinzu kommt eine Servicepauschale von 100 Euro/Monat für eine Person bzw. 150 Euro für zwei Personen.

■ Zusammenarbeit von NABU und UNB Altenkirchen Aktiv für den Schutz von Mehlschwalben im Landkreis Altenkirchen

Ortsgemeinde Hilgenroth



Vor dem Hintergrund des Bestandsrückgangs der Mehlschwalben startete im März eine Zusammenarbeit von der Regionalstelle Rhein-Westerwald des Naturschutzbundes Deutschland (NABU), der NABU-Gruppen im Landkreis Altenkirchen und der Unteren Naturschutzbehörde der Kreisverwaltung Altenkirchen im Schwalbenschutz. Seitdem wurden bereits über 100 von der Naturschutzbehörde zur Verfügung gestellte Nisthilfen an Privatpersonen, Gemeinden und Organisationen (z.B. Kindergärten), die Schwalben ein

Zuhause bieten wollen, im Kreis Altenkirchen ausgegeben. Auch die vom NABU bereitgestellten Informationsmaterialien und Kotbretter wurden zusammen mit persönlichen und/oder telefonischen Beratungen durch die NABU-Aktiven vor Ort sowie durch die Untere Naturschutzbehörde stark nachgefragt. Hervorzuheben ist das Engagement zahlreicher Privatpersonen, die sich um die Installation von Kunstnestern gekümmert haben und von denen einige vom NABU bereits die Auszeichnung „Schwalbenfreundliches Haus“ erhalten haben. Aber auch der Einsatz einzelner Ortsgemeinden und Organisationen ist bemerkenswert. Die Untere Naturschutzbehörde startete einen Aufruf an alle Verbandsgemeindeverwaltungen, Städte und Kommunen, dem kreisweit zahlreiche Gemeinden nachkamen. An der Aktion beteiligten sich z.B. Alsdorf, Derschen, Gierothen, Friedewald, Hilgenroth, Ersfeld, Pracht oder Niederfischbach und es wurden Nisthilfen sowohl für gemeindeeigene Gebäude wie z.B. Sängerberie, Kindergärten oder Gemeindebüros, aber auch für Privathaushalte nachgefragt.

Spontane Hilfestellung bei der Anbringung gab es z.B. auch durch den Forstbetrieb Utsch aus Katzenbach, der einen Hubsteiger zur Verfügung stellte, damit Nisthilfen an der Jugendkunstschule in Altenkirchen angebracht werden konnten.



Jugendkunstschule Altenkirchen

Aufgrund der großen Resonanz wollen die NABU-Regionalstelle Rhein-Westerwald und die Untere Naturschutzbehörde ihre Zusammenarbeit im Schwalbenschutz weiterführen. Insbesondere öffentliche Gebäude sollen zukünftig verstärkt in den Blick genommen werden. Bürger des Landkreises Altenkirchen, die Interesse an künstlichen Mehlschwalbennestern haben, können sich bei der NABU-Regionalstelle Rhein-Westerwald melden (Tel.: 02602/970133, E-Mail: info@nabu-westerwald.de) oder bei der Unteren Naturschutzbehörde der Kreisverwaltung Altenkirchen (Tel.: 02681-812655, E-Mail: jessica.gelhausen@kreis-ak.de).

■ SSV Almersbach-Fluterschen e.V.



„Fit am Feiertag“ für alle Sportbegeisterten - Jetzt anmelden!

Langeweile am Feiertag? Mit uns bleibt ihr in Bewegung!

Der SSV Almersbach-Fluterschen e.V. lädt alle Sportbegeisterten zu einem besonderen Freiluft-Training am Feiertag ein.

Am 03.10.2020 finden über den Tag verteilt mehrere Sportkurse mit unterschiedlichem Schwerpunkt statt.

Von einem dynamischen Start in den Morgen mit unserem „Fit in den Tag“-Kurs (9:30 Uhr) über Fitness-Dance (11:00 Uhr) und Bodystyling bis hin zu Zirkeltraining (beides um 14:00 Uhr) ist alles dabei. Neugierig?

Weitere Infos zu den Kursen sowie Anmeldung und kurzfristigen Änderungen findet ihr auf unserer Vereinshomepage www.ssvalmersbach-fluterschen.de

■ neue arbeit e.V.

Persönliche Begleitung im „BG-Coaching“ wichtiger denn je

„neue arbeit e.V.“ ebnet Teilnehmern trotz Krise den Weg in die Zukunft

Nichts ist mehr, wie es war - das erfahren auch die Teilnehmenden des im Januar angelaufenen Projekts „BG-Coaching“ des Vereins neue arbeit e.V. in Altenkirchen. Hier wird sich aktiv für die Probleme und Sorgen der Teilnehmenden eingesetzt. Kompetenzen werden gefördert und Selbständigkeit unterstützt, um so die Beschäftigungsbefähigung zu verbessern.

Mit Beginn der Corona-Krise stand auch das pädagogische Personal vor neuen Herausforderungen: Die Arbeitsstrukturen wurde angepasst und anstelle von Gruppenarbeiten wurden die Teilnehmenden einzeln aufgesucht.

In dieser Phase des Projekts ludt man einen Teil der Teilnehmenden zum Träger ein, um die Mobilitätssteigerung des Einzelnen zu fördern. Trotz der Erschwerungen durch Corona konnten die meisten Arbeitsmodule erfolgreich im Einzelcoaching umgesetzt und somit die Kompetenz- und Kenntniserfassung vertieft werden, was in den Einzelfällen zur Vorbereitung auf das Bewerber-Coaching und die Bewerbungserstellung dient.

Das Modul „finanziell fit“ wurde ebenso weitergeführt, um die Teilnehmenden im Einzelunterricht auf die im September stattfindenden Termine zur Schuldnerberatung vorzubereiten. Großer Bedarf zeigte sich vor allem bei den Facharztbesuchen und der psychologischen Anbindung von erwachsenen Teilnehmenden und Kindern. Hier sind Termine in den Therapiezentren und bei Ärzten in veränderter Form wieder möglich.

Um Anreize für eine aktive Feriengestaltung bei den Teilnehmenden und ihren Familien zu schaffen, wurden sie über unterschiedliche Freizeitaktivitäten und Ausflüge in und um Altenkirchen sowie in der Region Altenkirchen beraten. Der Fokus lag hierbei auf unterschiedliche Angebote für „Low-Budget-Ausflüge“

Auch wurde den Teilnehmenden das jährliche Angebot des Landkreises Altenkirchen für die Kinderferienbetreuung näher gebracht. Voraussetzend auf mögliche erneute Schulschließungen im nächsten Schuljahr und den damit verbunden Anschaffungen für den digitalen Unterricht der Kinder, erfolgte für die betroffenen Teilnehmenden eine ausgiebige Information über die speziellen finanziellen Unterstützungen, die das Kindergeld in Coronazeiten bietet, wie etwa den Corona-Kinderbonus oder auch den „Notfall-KiZ.“. Nach wie vor gibt es eine große Unsicherheit bei den Teilnehmenden, auch Zukunftsängste sind sehr präsent“, so Projektleiterin Nadine Manz.

„Wir versuchen das alles so gut wie möglich über die persönliche Einzelbetreuung aufzufangen. Die Teilnehmenden sind sehr froh über den direkten Kontakt in dieser ungewöhnlichen Zeit“. Auch wird es eine Standortveränderung für das Projekt geben, denn im Oktober findet der Umzug von der Philipp-Reis-Straße in die Frankfurter Straße in Altenkirchen statt.

Dieses Projekt wird durch das Ministerium für Soziales, Arbeit, Gesundheit und Demografie Rheinland-Pfalz aus Mitteln des Europäischen Sozialfonds sowie dem Jobcenter Kreis Altenkirchen gefördert.

■ Westerwaldverein Fluterschen e.V.



... lädt Jung und Alt zur Ganztagswanderung am Samstag, 26. September 2020, unter Beachtung der Corona-Verordnungen ein. „Unterwegs im Herzen der Kroppacher Schweiz“ lautet das Motto der Rundwanderung. Streckenlänge ca. 13,5 km, Anspruch: mittelschwere Wanderung. Treffpunkt: 9.30 Uhr Parkplatz in 57629 Atzelgift,

Hochtraße (Parkplatz am Gemeindezentrum).

Streckenführung: Wir beginnen unsere Wanderung am Gemeindezentrum. Von dort aus wandern wir einige Meter durch Atzelgift, passieren die Kempfmühle und folgen dem Westerwaldsteig entlang der kleinen Nister bis nach Limbach. Ab Limbach wandern wir aufwärts ins Lembach Tal, wo sich links und rechts einige schön angelegte Fischteiche zeigen.

Hier treffen wir auch das erste Mal auf den Druidensteig, und weiter mal links, mal rechts bis zum Ende des Waldes. Sofort genießen wir beim Wandern über freies Feld den Blick auf „Malberg-Hommelsberg“, die wir dann weitläufig umwandern. Wieder folgen wir dem Druidensteig.

Der Weg leitet uns durch einen Wald hinauf zur „Steineberger Höhe“ und weiter nach Rosenheim.

Durch den kleinen Ort hindurch wandernd, erreichen wir bald das Roßbach Tal. Hier geht es auf schönen Wegen, vorbei an einer „Grotte“ mit Ratsplatz, weiter nach Luckenbach. Vorbei an der ehemaligen Grube „Edelstein“ und dann mehrfach über den kleinen Roßbach hinweg laufend, gelangen wir wieder in das Tal der kleinen Nister. Hier warten noch ein Ehrenhain und die kleine Waldkapelle auf Entdeckung, bevor es über die kleine Nister hinweg und auf direktem Weg zurück zum Ausgangspunkt.

Eigenanreise, mittags Rucksackverpflegung. **Bitte beachten: es besteht Anmeldepflicht. Nähere Informationen und Anmeldung bei Friedel Sohn, Tel.: 02681/4456; E-Mail: friedel.sohn@t-online.de**

■ KSC Puderbach/Mammelzen

Größter Verein im Kinder und Jugendbereich

Nach der letzten Mitgliederstatistik ist die Nachwuchs Karate Abteilung die größte in Rheinland-Pfalz.

Auch wenn aufgrund von Corona sportliche Erfolge auf der Wettkampfmatte nur Online stattfinden, mit beachtlichen internationalen Erfolgen für das KSC Karate Team, ist die Karate Nachwuchs Abteilung des KSC jetzt die größte in Rheinland-Pfalz.

Auf alle Mitglieder (incl. Erwachsene) ist das KSC Karate Team das drittgrößte im Land, nach Frankenthal und Trier.

Dazu waren drei Sportler des KSC Karate Team im letzten Jahr Mitglied der deutschen Nationalmannschaft und auf Europa und Weltmeisterschaften gestartet.

Ebenso ein Spitzenwert.

Wenn auch du Interesse an Karate hast, kannst du jederzeit an einem Probetraining teilnehmen. Die Jüngsten sind bei uns 2 Jahre alt, die älteren haben zum Teil mit über 60 Jahren erst angefangen. Es ist also nie zu Spät anzufangen.



B. Swidersky - Eins unserer Talente

Foto: Uli Neumann

Infos und Anmeldungen unter: 02684-956000

Über den KSC e.V.:

Der KSC ist einer der Top Vereine in Deutschland. Wer jetzt selbst mit Sport beginnen möchte oder nur mal reinschnuppern möchte kann jederzeit in Puderbach oder Altenkirchen einsteigen. Mehr Informationen per Telefon (02684-956000), im Internet (www.ksc-puderbach.de) auf Facebook, auf Instagram (www.instagram.com/kscpuderbach) oder auf YouTube (www.youtube.de/kscpuderbach).

Wiedbachtaler Sportfreunde Neitersen



Wandertag bei strahlendem Sonnenschein

Bei herrlichem und spätsommerlichem Wetter unternahm die Tennisabteilung des WSN die Herbstwanderung. Der Startpunkt war das Rote Haus in Seelbach. Von dort aus ging es an der Wied entlang nach Döttesfeld. Bei einer Rast mit frischem Streuselkuchen und Kaffee wurde sich gestärkt. Anschließend waren alle fit genug, um die „Wand nach Gollershoben“ zu bezwingen. Durch den schönen Flammersfelder Tierpark ging es dem Ziel, der Minigolfanlage, entgegen.



Die Kinder konnten sich auf dem angrenzenden Spielplatz austoben und wer wollte, konnte einmal den Mini-Golfschläger schwingen. Bei Leckerem vom Grill und gekühlten Getränken klang eine sehr gelungene Veranstaltung aus.

KKSV Orfgen e.V.

Monatsvorschau Oktober 2020

- Donnerstag, 01.10.20, 18 Uhr Jugendtraining
- Donnerstag, 01.10.20, 20 Uhr Allgemeines Schießtraining
- Sonntag, 04.10.20, 10 Uhr Allgemeines Schießtraining
- Donnerstag, 08.10.20, 18 Uhr Jugendtraining
- Donnerstag, 08.10.20, 20 Uhr Allgemeines Schießtraining
- Sonntag, 11.10.20, 10 Uhr Allgemeines Schießtraining
- Donnerstag, 14.10.20, 20 Uhr Allgemeines Schießtraining
- Sonntag, 18.10.20, 10 Uhr Allgemeines Schießtraining
- Donnerstag, 22.10.20, 20 Uhr Allgemeines Schießtraining
- Sonntag, 25.10.20, 10 Uhr Allgemeines Schießtraining
- Donnerstag, 28.10.20, 18 Uhr Jugendtraining
- Donnerstag, 28.10.20, 20 Uhr Allgemeines Schießtraining

SSV Weyerbusch e.V.



Spielberichte der Fußballjugend

B-Jugend:

JSG Wisserland II gegen SSV Weyerbusch ... 2:0

Bereits kurz nach dem Anpfiff musste der SSV den Treffer zum 1:0 für die Gastgeber hinnehmen. Zwar versuchten die Jungs alles und waren auch einige Male dicht am Ausgleichstreffer, aber die JSG Wisserland machte in der 60. Minute den Sack mit dem 2:0 zu.

D-Jugend:

SSV Weyerbusch gegen SV Niederfischbach ... 1:4

Eine Heimmiederlage musste die D-Jugend einstecken. Ersatzgeschwächt angetreten, konnte man sich offensiv kaum durchsetzen und war in der Abwehr nicht immer konsequent genug, sodass der Sieg für die Gäste in Ordnung geht.

E-Jugend:

JSG Wisserland I gegen SSV Weyerbusch I ... 3:3

Bei einem starken Gegner hielt die E1 toll mit, ging zweimal in Führung und verdiente sich mit einer couragierten Leistung den ersten Auswärtspunkt der Saison.

SSV Weyerbusch II gegen SG 06 Betzdorf I ... 8:1

Einen Start nach Maß erwischte die E2, die im Heimspiel gegen Betzdorf immer Herr der Lage war und sich deutlich mit 8:1 behaupten konnte. Viele gute Aktionen der Jungs machen schon Lust auf die nächsten Spiele.

JSG Wisserland III gegen SSV Weyerbusch III ... 1:12

Auch die E3 konnte sich einen Sieg erspielen. Gegen die gleichaltrigen Wissener, war besonders die erste Halbzeit grandios und ein Angriff des SSV war schöner als der andere. Nach der Pause schwanden etwas die Kräfte, aber die Jungs spielten auch hier sehr gut zusammen und so waren Trainer und Zuschauer begeistert von der Leistung am ersten Spieltag.

F-Jugend:

SSV Weyerbusch I gegen JSG Wisserland ... 4:4

Ein phantastisches Spiel auf Augenhöhe lieferten sich die Kinder des SSV und der JSG Wisserland. Viele gute Spielzüge führten zunächst zu Toren und dann auch zum gerechten Endresultat von 4:4.

SSV Weyerbusch II gegen JSG Wippetal II ... 1:5

Etwas Lehrgeld zahlen musste unsere F2 in ihrem ersten Meisterschaftsspiel überhaupt. Gegen die Kinder der JSG Wippetal war man zwar nicht chancenlos, aber man merkte dem Gegner schon an, dass er etwas erfahrener und damit dann erfolgreicher war.

Arbeitskreis für Heimatgeschichte und Brauchtumpflege e. V.

Nächste Zusammenkunft der Mitglieder

Unser erstes Treffen nach dieser Sommersaison findet statt am **Freitag, 02. Oktober 2020**, um 19:00 Uhr, im Westerwälder Hof, Helmenzen. Zunächst hören wir einen Vortrag von Armin Zimmermann zum Thema „Geldborn Werkhausen - Sagenhafte Mehrbachquelle“ um anschließend über interne Angelegenheiten und Probleme zu reden, die sich aus der derzeitigen Situation des Vereins, dem Zustand der Museums-scheune und den zwischenzeitlichen Aktivitäten ergeben. Der Vorstand bittet um rege Beteiligung.

Allgemeine Information

Die **Museumsscheune, Helmenzen** ist noch bis Ende September 2020 geöffnet und kann zu den bekannten Zeiten besichtigt werden. Ab **Anfang Oktober** wird sie wieder **geschlossen** und kann nur noch nach Absprache (Telefon: 02681 5534) unter Einhaltung der geltenden Coronavorschriften besucht werden.

Er sprach zu mir: Halt dich an mich,
es soll dir jetzt gelingen;
ich geb' mich selber ganz für dich,
da will ich für dich ringen;
denn ich bin dein und du bist mein,
und wo ich bleibe, da sollst du sein;
uns soll der Tod nicht scheiden.

Martin Luther

BEILAGENHINWEIS

Dieser Ausgabe liegt eine Beilage der Firma **Evangeltische Allianz Altenkirchen** bei.

Dieser Ausgabe liegt eine Beilage der Firma **Betten Jung GmbH** bei.

Einem Teil dieser Ausgabe liegt eine Beilage der Firma **Neues Leben Südamerika e.V.** bei.

Wir bitten unsere Leser um Beachtung.



Am 12. September 2020 ist

Elfriede Hassel

geb. Abel
* 23. 12. 1922

friedlich eingeschlafen.

Du hast uns geliebt und für uns gesorgt.

In Liebe und Dankbarkeit nehmen wir Abschied von unserer lieben Mutter,
Schwiegermutter, Oma und Uroma.

Du wirst in unseren Herzen weiterleben.

**Waltraud und Josef
Hans-Günter und Elsa
Volker und Anne mit Thomas und Julia
Heike und Peter mit Marc, Christoph und Philip**

Urbar, im September 2020

Kondolenzanschrift: Elfriede Hassel c/o Bestattungsinstitut Johannes Schmidt, Hellenstraße 26, 56179 Vallendar
Die Urnenbeisetzung findet im engsten Familienkreis auf dem Friedhof in Urbar statt.

Trennung ist unser Los, Wiedersehen ist unsere Hoffnung.
So bitter der Tod ist, die Liebe vermag er nicht zu scheiden.

Aus dem Leben ist er zwar geschieden,
aber nicht aus unserem Leben;
denn wie vermöchten wir ihn tot zu wähen,
der so lebendig unserem
Herzen innewohnt!

Aurelius Augustinus

2. Jahrgedächtnis



Lothar Müller † 25.09.2018

Wir haben deine Stimme im Ohr, dein Bild im Kopf
und dich in unseren Herzen und darum werden wir
dich niemals vergessen. Du fehlst uns sehr.

Steffi und Jörg Böhm mit Lisa

Fluterschen

Traueranzeigen online aufgeben:

anzeigen.wittich.de

Statt Karten!

*Es weht der Wind ein Blatt vom Baum, von vielen Blättern eines.
Das eine Blatt man merkt es kaum, denn eines ist ja keines.
Doch dieses eine Blatt allein war Teil von unserem Leben.
Drum wird dies eine Blatt allein uns immer wieder fehlen.*

In dem Wissen, dass es dir jetzt gut geht, nehmen wir
Abschied von meiner lieben Ehefrau, unserer lieben
Mutter, Schwiegermutter, Oma, Schwägerin und Tante

Erika Schulze

geb. Molly

* 27. September 1931 † 6. September 2020

Wir vermissen dich:

**Heinz Schulze
Gerd und Karin Schulze
Michael und Karin Schulze
Anna mit Timo
Tim mit Selina
und alle, die ihr nahe standen**

57635 Hasselbach, Hauptstraße 6, im September 2020

Die Beisetzung fand in aller Stille im engsten Familienkreis statt.

Große Liebe, herzliches Geben,
Sorge um uns - das war dein Leben.

In Liebe und Dankbarkeit nehmen wir Abschied
von unserer treusorgenden Mutter, Schwiegermutter,
Oma, Schwägerin, Tante und Cousine



Irmgard Orthey

geb. Müller

* 23. Juni 1931 † 14. September 2020

In stiller Trauer:

**Rainer Orthey als Sohn
Elke und Jürgen Orthey
Harald Orthey mit Michael
Nicole und Angelo
René und Svenja
und alle Anverwandten**

57636 Mammelzen, An der Ziegelhütte 11, Bonn und Ras Al Khaimah

Die Heilige Messe findet am Freitag, den 25. September 2020
um 12.00 Uhr in der kath. Pfarrkirche St. Jakobus in Altenkirchen statt.

Aufgrund der aktuellen Situation ist eine vorherige tel. Anmeldung
im Pfarramt unter 02681 5267 erforderlich.

Im Anschluss erfolgt die Beisetzung im engsten Familienkreis.

*Ohne dich -
Zwei Worte so leicht zu sagen
und doch so endlos schwer zu ertragen.*

Was bleibt ist Liebe, Dankbarkeit und Erinnerung.

In dem Wissen, dass es ihm jetzt gut geht
nehmen wir Abschied von

Uli Weber

* 25. Januar 1949 † 12. September 2020

In liebevoller Erinnerung

Ute

Christian mit Jannis und Matthis

Verena und Stephan mit Lilly

Axel mit Familie

seine Mutter Lore

57610 Altenkirchen, Wiesenstraße 3

Die Trauerfeier mit anschließender Beisetzung unter Bäumen
findet am Freitag, dem 25. September 2020 um 14.30 Uhr
auf dem Waldfriedhof in Altenkirchen statt.
Danach gehen wir in aller Stille auseinander.

Entsprechend seinem Wunsch bitten wir
auf Trauerkleidung zu verzichten.

Von Beileidsbekundungen am Grabe bitten wir abzusehen.

Der Wert des Lebens
liegt nicht in der Länge der Zeit,
sondern darin, wie wir sie nutzen.

Montaigne



Klaus Rinkenberger

* 8. 11. 1935 † 26. 8. 2020

Herzlichen Dank

sagen wir allen, die sich in der Stunde des Abschieds
von unserem lieben Verstorbenen mit uns verbunden
fühlten und ihre liebevolle Anteilnahme auf vielfältige
Weise zum Ausdruck brachten.

In Liebe und Dankbarkeit:

Christel Rinkenberger

Stephan und Heike Rinkenberger

Jan Rinkenberger und Barbara Ritzl-Rinkenberger

Sophia Rinkenberger und Benjamin Schmidt

Altenkirchen, im September 2020

Mit einer Danksagung stellen Sie sicher,
niemanden zu vergessen.

Eine Veröffentlichung der WITTICH Medien KG

Auch in der Zeit der Trauer
sind wir für Sie da.

- ✓ Anzeige online buchen und gestalten:
anzeigen.wittich.de
- ✓ per E-Mail:
anzeigen@wittich-hoehr.de
- ✓ per Telefon: **02624 911-0**
- ✓ per Telefax: **02624 911-115**
- ✓ wenden Sie sich direkt an Ihre Annahmestelle
oder Ihr Bestattungsunternehmen

Fordern Sie unseren kostenlosen Musterkatalog an.

Foto: fotolia.com / xxknightwolf



*Fröhlich waren die Tage mit dir, hilfreich Dein Rat und Einsatz,
fleißig Deine Hände, schmerzlich Dein Leiden,
bewundernswert das Tragen Deines Schicksals,
hilflos unser Bemühen, tröstlich Dein Heimgang,
unvergessen die Erinnerung an Dich.*

In Liebe und Dankbarkeit für die gemeinsame Zeit nehmen wir
Abschied von unserer Nichte, Cousine und Patentante

Hella Becker

geb. Strunk

* 30.11.1952 † 14.9.2020

In tiefer Trauer:

Helmut und Marlene Strickhausen
Hans-Herbert Strunk
Wilfried und Heike Kuchhäuser
Franziska Kuchhäuser
Detlef und Romy Junghanns
mit Robert und Linda
und alle Anverwandten

57632 Flammersfeld, Am Sonnenhang 12

Die Trauerfeier und Urnenbeisetzung finden am Freitag, dem 25. September 2020,
um 11.00 Uhr auf dem Friedhof in Flammersfeld statt.

Alle, die von Hella Abschied nehmen möchten, sind willkommen.

Die Corona Hygiene- und Abstandsregelungen bitten wir einzuhalten. Von Beileidsbekundungen
am Grab bitten wir abzusehen. Danach gehen wir in aller Stille auseinander.

„Dem Leben einen würdigen Abschluss geben.“

CHRISTOPH Müller
IHR WESTERWÄLDER BESTATTUNGSHAUS

Bergstr. 13 | 57629 Atzelgift | Tel. 02662 / 3806 | www.bestattung-mueller.de

Der Herr ist mein Licht -Ps. 27,1-

Ein Licht ist ausgegangen,
aber es ist nicht erloschen,
denn tot ist nur, wer vergessen wird.

Ernest Hemingway

*Nun ist es Abend. Nun ist es genug.
Nun birg mich, Herr, in deine Hände.
Es war so schwer als ich mich selber trug.
Nun trägst du mich in Liebe ohne Ende.*

Wir nehmen traurig Abschied von

Adelheid Gründler-Klein

geb. Alsen

* 21. 12. 1929 † 11. 09. 2020

In stiller Trauer:

Kinder und Enkel mit Familie
und Urenkel
Eleonore Hoben



57610 Altenkirchen, Büchnerstraße 26a

Der Trauergottesdienst findet am Mittwoch, dem
23. September 2020, um 13.00 Uhr unter Einhaltung der
Corona-Abstandsregeln in der St. Aloisius Kapelle in Beul statt.

Im Anschluss erfolgt die Beisetzung der Urne
auf dem kath. Friedhof Beul.

Walter Marenbach

* 21. Januar 1929 † 31. Juli 2020

Herzlichen Dank

für die vielfältigen und liebevollen Beweise
aufrichtiger Anteilnahme.

Besonders danken wir den Pflegekräften der
kirchlichen Sozialstation Altenkirchen e.V.
und Pfarrer Bernd Melchert.

Im Namen aller Angehörigen:
Thea Marenbach

Weyerbusch, im September 2020

Transparenz schafft Vertrauen – Vertrauen ist unsere Motivation!

Ihre Zufriedenheit und die unserer Mitarbeiter sind unser wichtigstes Ziel.

Ihr Personaldienstleister in der Region!

Schönauer Personalservice e.K.

Mitglied im **IGZ** Schönauer Personalservice

Niederlassung Wissen · Rathausstraße 61 · 57537 Wissen · Tel.: 02742 – 69 44 215

www.schoenauer-online.de

Garantiert Klavierspielen lernen mit Dr. Vahid Matejko

für Anfänger und Fortgeschrittene aller Altersklassen (3 – 99 Jahre) in Altenkirchen und Au/Sieg.

Vereinbaren Sie eine Probestunde und profitieren auch Sie von meinem bewährten dynamischen Lehrkonzept.

usikschule Dr. Matejko E-Mail: info@vahid.eu Telefon: 01525 / 3769451

Weitere Infos unter www.musikschulevm.de

REIFENFACHBETRIEB

KFZ-Meisterwerkstatt Autoteileshop Aluräder

Höfer

Riesiges Reifenangebot ab Lager zu günstigen Preisen!

REIFEN HÖFER GMBH

Am Hochbehälter 12 · 57586 Weitefeld
Telefon 0 27 43 / 21 90 oder 9328670 · Fax 4668
www.reifen-hoefer.de
Öffnungszeiten: 7.30 – 12.00 u. 13.00 – 17.30 Uhr – Sa. 8.00 – 12.00 Uhr, Büro durchgehend.

WICHTIGE INFO ZUR CORONAVIRUS-SITUATION: Selbstverständlich sorgen wir für alle angeordneten Hygienestandards. Regeln und Maßnahmen nachzulesen auf unserer Homepage: www.sonnenhof-weyerbusch.de

Hurra, wir sind wieder da!

Brunch

Sonntag, 4. Oktober 2020
> Erntedank-Brunch <

Sonntag, 25. Oktober 2020
> Hubertus-Brunch <

Sonntag, 8. November 2020
> St. Martin-Brunch <

Brunchauswahl siehe Homepage: www.sonnenhof-weyerbusch.de

Jeweils von 10.00-14.30 Uhr, Preis je Brunch: 25,90 € p.P.
Reservierung ist erforderlich: Tel. 02686 / 9880-0

>>> Engagierte Servicekräfte im Restaurant gesucht <<<
m/w/d, zur Aushilfe (Minijob) oder in Teilzeit

Bei Bewerbungen kontaktieren Sie bitte Klaus Schäfer.

Sonnenhof
Hotel-Restaurant
*** Superior

Kölner Straße 33 · 57635 Weyerbusch

Der Hofladen

Frisch & ganz nah!

APPELHOF
Obstplantagen

www.apfelhof.de

Der Hofladen Weyerbusch: Frankfurter Straße 2a, Mo. – Fr.: 9:00 – 18:00 Uhr, Sa.: 9:00 – 13:00 Uhr
Verkauf Altenkirchen: Kölner Straße, oberh. Aldi: Di. – Fr.: 9:00 – 18:00 Uhr, Sa.: 9:00 – 12:30 Uhr

Sparkasse überreicht Spende an erfolgreiche Fußballvereine

- Anzeige -

Traditionell lädt die Sparkasse Westerwald-Sieg zu Beginn der neuen Fußballsaison die Vertreter der Westerwälder Fußball-Rheinlandligisten und -Oberligisten zu einem Talk ein. Treffpunkt war in diesem Jahr das Stadion des Neu-Rheinlandligisten TuS Montabaur. Mit im Gepäck hatte Peter Mohr, Leiter Kommunikation der Sparkasse Westerwald-Sieg, insgesamt 15.000 Euro an Spenden, die er zur Unterstützung der Jugendarbeit bei dieser Gelegenheit an fünf erfolgreiche Westerwälder Mannschaften überreichen konnte. Der Oberligist Sportfreunde Eisbachtal (vertreten durch den geschäftsführenden Vorstand Uwe Quirnbach und Hans-Werner Reifenscheidt) konnte einen Scheck über 5.000 Euro mit nach Nentershausen nehmen. Die Rheinlandligisten TuS Montabaur (vertreten durch den Präsidenten Jörg Nicolaus), VfB Wissen (vertreten durch den 1. Geschäftsführer Frank Haak), SV Malberg (vertreten durch den Kassierer Erhard Müller) und die SG Neitersen/Altenkirchen (vertreten durch den Vorsitzenden Marco Schütz) durften sich über jeweils 2.500 Euro freuen.

In einer kurzen Ansprache betonte Mohr, dass die Sparkasse seit jeher den Sport im gesamten Geschäftsgebiet erheblich unterstützt und fördert. Die aktuell überreichten Spenden sollen in erster Linie für die Jugendarbeit in den Vereinen eingesetzt werden, zumal bekannt ist, dass die genannten Vereine permanent auf junge Spieler aus dem eigenen Nachwuchs setzen. „Die Sparkasse würde sich freuen, wenn weitere Vereine aus dem Westerwald den Aufstieg in die Oberliga oder Rheinlandliga schaffen würden“ so Mohr im Hinblick auf die kommende Saison. Zum Schluss dankte er den Gastgebern des TuS Montabaur für die freundliche Bewirtung und wünschte allen Teams eine erfolgreiche Saison, wenig Verletzungsspech, spannende Derbys mit hoffentlich wieder vielen Zuschauern, interessante Auswärtsspiele und ein Wiedersehen in dieser Runde im nächste Jahr.



Corona-gebeutelte Fußballvereine nahmen dankend die Spendengutscheine der Sparkasse entgegen: (v.l.) Frank Haak (VfB Wissen), Ehrhard Müller (SV Malberg), Marco Schütz (SG Neitersen/Altenkirchen), Petr Mohr (Sparkasse), Jörg Nicolaus (TuS Montabaur), Uwe Quirnbach und Hans-Werner Reifenscheidt (beide Sportfreunde Eisbachtal)

Wichtige Information für unsere**Leser und Interessenten.**

Mitteilungsblatt der VG Altenkirchen-Flammersfeld.

Anzeigen-Annahmeschluss

beim Verlag Montag, 9.00 Uhr
bei Feiertagsvorverlegung einen Werktag früher

Redaktions-Annahmeschluss

bei der Verwaltung
Donnerstag, 18.00 Uhr
bei Feiertagsvorverlegung einen Werktag früher

Privat- und Familienanzeigen nimmt entgegen:

Anneliese Tabak & Schreibwaren Weyerbusch
Wolfgang Scharenberg
Kölner Str. 3, 57635 Weyerbusch
Telefon: 02686 9875087, Fax: 02686 9875088

Tabak - Zeitschriften - Lotto
Carmen Stangier
Marktstraße 11, Altenkirchen, Telefon: 02681 5321

Sie erreichen uns:

Montag bis Donnerstag 8.00 Uhr bis 17.00 Uhr
Freitag 8.00 Uhr bis 14.00 Uhr

Telefon-Verzeichnis: 02624 911-

Anzeigenannahme Familienanzeigen	Tel. 110
Annahme private Kleinanzeigen	Tel. 111
Rechnungserstellung	Tel. 211
Redaktionelle Beiträge	Tel. 191
Zustellung	Tel. 143

E-Mail-Verzeichnis

Anzeigenannahme	Redaktion
anzeigen@wittich-hoehr.de	mitteilungsblatt@vg-ak-ff.de
Rechnungswesen	Zustellung
buchhaltung@wittich-hoehr.de	zustellung@wittich-hoehr.de

Ihre Ansprechpartner für Geschäftsanzeigen und Prospektwerbung



Henry Kleinke
Medienberater
Mobil 0171 4960181
h.kleinke@wittich-hoehr.de



Elke Müller
Verkaufsdienst
Tel. 02624 911-207
e.mueller@wittich-hoehr.de

Alle Infos zum Mitteilungsblatt der VG Altenkirchen-Flammersfeld unter archiv.wittich.de/401

LINUS WITTICH Medien KG - Rheinstraße 41, 56203 Höhr-Grenzhausen

» Familienanzeigen

Herzlichen Dank

sagen wir allen für die Glückwünsche
und Aufmerksamkeiten zu unserer

Eisernen Hochzeit.

Wir haben uns sehr gefreut.

Alfred und Dirmgard Weingarten

Forstmehren, im September 2020



Herzlichen Dank

*Für die vielen Glückwünsche und
Geschenke anlässlich meines
90. Geburtstages möchte ich mich
ganz herzlich bedanken.*

Ich habe mich sehr darüber gefreut.

Erika Kellner

Oberirschen, im September 2020

90

Am Samstag, den 3. Oktober 2020 feiere ich meinen

80. Geburtstag.

Alle, die mir gratulieren möchten, lade ich herzlich
ab 14:30 Uhr ins Hotel-Restaurant „Im Heisterholz“
in Hemmelzen ein.

Heidelore Günther

Neitersen

Herzlichen Dank!

Anlässlich unserer Hochzeit erhielten wir herzliche
Glückwünsche, wunderschöne Blumen und tolle
Geschenke und möchten uns auf diesem Wege für all
diese Aufmerksamkeiten ganz herzlich bedanken.

Reiner und Petra Popatnig

Weyerbusch, im September 2020



Raiffeisen-Energie

RWZ IHR PARTNER MIT ENERGIE Für Privat & Gewerbe

HEIZÖL & DIESEL
gebührenfrei bestellen:
0800 1013737
oder 24 h unter: www.rwz.de/heizuelpreise

pick Tischlermeister

- Tischlerei
- Innenausbau
- Küchenmontagen
- Entrümpelungen

Umzüge

- Fachgerechte Möbel-Montage und -Demontage
- Küchen-Auf- und -Abbau
- Festpreisgarantie
- Kostenlose Angebotserstellung

0 26 82 / 33 44
Auf dem Rosack 5 57539 Bruchertseifen

Gegen Brand, Wasser- oder Sturmschäden versichern

Die meisten Menschen bauen nur einmal im Leben. Dabei sollten sie einen Fehler vermeiden: das frühzeitige Bezahlen der Schlussrechnung. Bauherren sollten die Schlussrechnung nicht vor der Abnahme bezahlen. Darauf macht der Verband Privater Bauherren (VPB) in Berlin aufmerksam. Der Grund: Mit der Bauabnahme beginnt die Gewährleistungsfrist. Ab diesem Zeitpunkt müssen die Bauherren dem Unternehmer alle Mängel nachweisen. Außerdem gehen mit der Unterzeichnung der offiziellen Bauabnahme auch alle Gefahren und Risiken auf die Bauherren über. Das heißt, die Bauherren müssen ihr Haus nun

selbst versichern – gegen Brand, Wasser- oder Sturmschäden. Bauherren müssen also zur Abnahme sicher sein, dass ihr Haus mängelfrei und in Ordnung ist. Gut zu wissen: Wird die Schlussrechnung ohne Vor- oder Einbehalt schon vor der Abnahme überwiesen, kann der Bau sogar als mängelfrei abgenommen gelten, dann nämlich, wenn im vorbehaltlosen Zahlen des Restbetrages zugleich eine Akzeptanz des Werks gesehen werden kann. Zeigen sich später Mängel, kann das für die Bauherren teuer werden, weil sie nun die Beweislast tragen und unter Umständen für die Beseitigung der Mängel selbst aufkommen müssen.

Moderne Gebäudetechnik für jede Ansprüche

Elektroinstallationen · Netzwerktechnik · Kundendienst

Wir bieten Ihnen ein umfangreiches Leistungsangebot von der Steckdose bis zur Sicherheitstechnik. Rufen Sie an - wir beraten Sie gerne!

WESTERWALD
ELEKTROTECHNIK
HUMMELT

Lindenstraße 53 · 57627 Hachenburg
Fon 0 26 62 - 95 18-0 · Fax 0 26 62 - 51 34
www.ww-elektro.de · Info@ww-elektro.de

Hart, aber fair gegen Wespen

Ob im Garten, auf der Terrasse oder in den eigenen vier Wänden – in der warmen Jahreszeit können Wespen schnell zur unangenehmen Plage werden. Alle, die mit einer Allergie zu kämpfen haben, sind dann ernsthaft gefährdet. „Wer ein Wespennest bei sich zu Hause entdeckt, sollte keinesfalls selbst Hand anlegen, sondern unbedingt einen Profi hinzuziehen“, sagt Tobias Menting von der Wisag Pest Control. Befindet sich ein Nest in der Nähe von Kindern oder Allergikern, werden Wespen in der warmen Jahreszeit schnell zur gefährlichen Plage. „Wer ein

Wespennest entdeckt, sollte daher unbedingt einen Profi zurate ziehen“, so Menting. „Sonst kann es schnell gefährlich werden, denn wenn die Wespen sich bedroht fühlen, stechen sie zu.“ Einige Völker stehen zudem unter Artenschutz und dürfen nur mit gesonderter Genehmigung umgesiedelt oder beseitigt werden, sonst drohen hohe Bußgelder. Als Mitglied des Deutschen Schädlingsbekämpfer-Verbands e. V. und der Initiative „Faire Wespe“ verpflichten sich die ausgebildeten Schädlingsbekämpfer zur Berücksichtigung des Natur- und Artenschutzes. *djd66945*

Der nächste Sturm kommt bestimmt



Mit der kalten Jahreszeit beginnt wieder die Sturmsaison. Orkanwinde, Hagelschlag und Starkregen führen häufig zu kostspieligen Verwüstungen an Gebäuden, vor allem durch abgedeckte Dächer. Zuletzt zog im Januar 2018 das Sturmtief „Friederike“ übers Land und verursachte Schäden von rund 900 Millionen Euro. Nach Zahlen des Gesamtverbandes der Deutschen Versicherungswirtschaft war dies der „zweitteuerste“ Wintersturm in Deutschland, übertroffen in seiner traurigen Bilanz nur noch von Orkan Kyrill im Jahr 2007. Fest steht: Der nächste Sturm kommt bestimmt – und Hausbesitzer können vorbeugen, indem sie vorausschauend ältere Dächer sanieren lassen. Fachleute empfehlen eine regelmäßige Überprüfung der Dacheindeckung – und spätestens nach 40 bis 50 Jahren deren Erneuerung. Denn

abgedeckte Dächer können kostspielige Folgen nach sich ziehen – etwa wenn Feuchtigkeit weiter in die Bausubstanz eindringen kann. „Der Schutz des Hauses hängt nicht allein von der Dacheindeckung ab, sondern wird wesentlich auch vom Dachaufbau darunter beeinflusst“, erklärt Wolfgang Holfelder von Dachspezialist Bauder. Eine wichtige Rolle spielt unter anderem die sogenannte zweite wasserführende Ebene: Zwischen der Dacheindeckung und der Dämmung verhindert sie, dass Wasser in die Dämmschicht und ins Haus eindringen kann. Einen besonderen hohen Schutz bieten Bahnen, deren Kunststoff-Faserservise als reißfestes Trägermaterial mit Bitumen beschichtet sind. Unter www.bauder.de gibt es den „Dach-Ratgeber“ mit vielen nützlichen Informationen für Hauseigentümer zum Download. *djd 57872n*

daHeim ^{zu Hause}

- Anzeige -

Kleines Leck, teure Folge



Foto: djd/Afriso-Euro-Index

Gerade mal eine knappe Stunde hat der Einkauf im Supermarkt gedauert. Man kommt heim – und stellt fest, dass die Spülmaschine in der Zwischenzeit die gesamte Küche und den angrenzenden Flur unter Wasser gesetzt hat. Auf solche Schreckmomente können die meisten gut und gerne verzichten. Dabei kommt es viel häufiger zu Feuchtigkeitsschäden im Haushalt, als man vielleicht im ersten Moment meinen würde. Eine poröse Dichtung an der Spülmaschine oder an Armaturanschlüssen, ein nicht

richtig festgedrehter Schlauch an der Waschmaschine, eine altersschwache Wasserleitung irgendwo im Haus.

All das kann klammheimlich zu kleinen Leckagen führen. Die Folgen können umso gravierender sein, vor allem wenn es einige Zeit dauert, bis sich das auslaufende Wasser bemerkbar macht. Wenn Möbel durch die Nässe aufquellen oder gar Wasser in eine darunterliegende Wohnung tropft, können die Renovierungskosten schnell einige Tausend Euro betragen.

djd 64695n

Immer gut beraten

durch die Handwerker Ihrer Region

Aufs Kleingedruckte achten

Bis zum 31. Dezember 2020 senkt der Bund die Mehrwertsteuer. Das kommt besonders Privatleuten zugute, die umsatzsteuerpflichtig sind, darunter auch die privaten Bauherren: Statt 19 Prozent müssen sie auf Rechnungen ihrer Bau- und Handwerksfirmen vorübergehend nur noch 16 Prozent Mehrwertsteuer bezahlen. Während es für die Baufirmen, die umsatzsteuerpflichtig sind, nur ein Durchlaufposten ist, bedeutet die Mehrwertsteuersenkung für die Privaten – unter Umständen – ein schönes Plus in der Kasse. Geregelt ist die Mehrwertsteuersenkung im Zweiten Corona-Steuerhilfegesetz, in dem Mitte Juni 2020 verschiedene steuerliche Hilfsmaßnahmen vom Bundeskabinett beschlossen wurden. Die Absenkung wird über §

28 Abs. 1 und Abs. 2 UStG umgesetzt und ist vorerst genau auf sechs Monate befristet, nämlich vom 1.7. bis 31.12.2020.

Für alle in dieser Zeit ausgeführten Leistungen gilt ein Regelsatz von 16 Prozent (§ 28 Abs. 1 UStG). Einen Knackpunkt hat die ganze Sache: Die Firmen müssen die Umsatzsteuersenkung nicht an ihre Kunden weitergeben. Bauherren, die eine Immobilie zum Festpreis gekauft haben, müssen aufs Kleingedruckte achten: Sind im Vertrag lediglich Festpreise erwähnt, dann ändert sich nichts am Gesamtpreis. Stehen aber Formulierungen wie „zzgl. 19 % MwSt.“ oder „zzgl. der jeweils geltenden ges. USt.“ im Vertrag, können die Bauherren eventuell von der Umsatzsteuersenkung profitieren.

Quelle: VPB

Wir „legen“ Ihnen zu Füßen

Design- u. Dekorbeläge – Dielenrenovierung
Parkett, Kork, Linoleum – Teppichböden



Hartwig Hommer

anerk. geprüfter Bodenleger

Telefon 0 26 81 / 26 98 · Fax 0 26 81 / 98 61 66
www.bodenbelaege-hommer.de
Hauptstraße 1B · 57614 Oberwambach



Herbst-Aktion

Premium-Holzpellets

& Buchenbriketts!

Wolfgang Herrmann Profilhandel GmbH

Jungenthaler Str. 51 · Kirchen/Sieg · Tel.: 02741 / 93 29 99

Alle Arbeiten rund um den Öltank

TUV NORD

- Tankschutz
- Tankreinigung
- neue Tankanlagen
- Kunststoff-Innenhüllen
- Demontage u. Stilllegung von Tankanlagen

über 50 Jahre



02735 3065

Bahnstr. 15 · 57290 Neunkirchen · www.tankschutz-beel.de

STOFFEL GmbH

»»» Bedachungen

Ihr Fachbetrieb für Dach-, Wand- und Abdichtungstechnik sowie Bauklempnerei

www.dachdecker-stoffel.de

Verbindungsweg 4
» 57610 Altenkirchen
Tel. +49 (0) 2681 70170

prisma®
meine Küche!

küchen-hoffmann GmbH

Ulf Hausmann & Ralf Eitelberg



Ralf Eitelberg Ulf Hausmann

BORA – mit allen Sinnen erleben

Alles aus einer Hand: • Beratung • Planung • Verkauf • Montage

Auf der Rotbitz 16, Langguck - an der L 267, 57614 Breibach

Öffnungszeiten: Mo. – Fr. 10.00 – 18.30 Uhr, Sa. 09.00 – 14.00 Uhr

Einbauküchen & Umbauten | Schränke nach Maß | UMZUG-SERVICE

Fon 0 26 81 9825 - 110 + 111 kuechen-hoffmann.com

KÜCHEN-PROFIS



**Überdachungen • Wintergärten
Markisen**

Besuchen Sie unsere
Ausstellung oder lassen
Sie sich vom Fachmann
vor Ort beraten!

Betzdorf • Burgstr. 33 ☎ 02741/27878
www.Willenweber.com markilux
Alu-Terrassen-Überdachungen, Markisen-Neubestellungen / Motornachrüstung,
Haustürvordächer, Verglasungen, Plexiglas-Stegdoppelplatten u. Verlegematerial

über 20 Jahre **LÜCK & SCHNEIDER** **HAUS-TECHNIK GMBH**

➤ Heizung ➤ Sanitär ➤ Badsanierung
➤ Solartechnik ➤ Kamintechnik ➤ Ausstellung

57612 Kroppach • Gewerbestraße 10
Tel.: 02688/989510 • Fax: 02688/989520 • www.lueck-und-schneider.de

Modernisierung • Renovierung • Innenausbau

Nicht alle Verbindungen machen Sinn
- unsere schon!

Dienstleistungen rund ums Holz
Uwe Bürger
Schreinermeister

- Renovierung und Holzschutz im Außenbereich
- Balkone, Geländer, Pergolen
- Carports, Wintergärten, Vordächer
- Umbau, Anbau, Ausbau
- Bauelemente
- Sonnenschutz, Insektenschutz
- Individuelle Raumgestaltung für Decke, Wand, Fußboden u. Fenster
- Fenster und Haustüren aus Holz, Kunststoff und Aluminium
- Bodenbeläge

Koblener Str. 32
57614 Fluterschen
Tel.: (02681) 983298
Mobil: (0170) 3844766
uwe_buerger@t-online.de
www.schreiner-buerger.de

Bestattungen • Erledigung sämtlicher Formalitäten

www.bellersheim.de/containershop

Schnell. Günstig. Bequem.
Container jetzt einfach online bestellen und günstig mieten.

MOBIL FÜR MENSCH UND UMWELT

BELLERSHEIM
ABFALLWIRTSCHAFT
Wir sorgen für Nachhaltigkeit.

Tel. 02602/9276-650

Jeden Zentimeter nutzen



Foto: djd/Siegenia-Aubi

Regelmäßiges Fensteröffnen sorgt für frische Luft in den Innenräumen und führt Feuchtigkeit und Gerüche nach draußen ab. Wenn die Flügel nicht nach innen auf- und zuschwingen, sondern in einer Spur zur Seite gleiten, lässt sich im Fensterbereich jeder Zentimeter nutzen. Mit Schiebefenstern muss man zum Lüften also keine Fensterbank oder Arbeitsfläche freiräumen. Vom Hersteller Siegenia etwa gibt es den

Schiebebeschlag Eco Slide. Der Flügel wird beim Schließen abgebremst und sicher in die Endstellung geführt, die Spaltlüftung sorgt für ein jederzeit angenehmes Raumklima. Dazu kommen eine hohe Dichtigkeit und Sicherheit durch widerstandsfähige Verschlusshaken. Den Schiebebeschlag gibt es auch für den Türbereich, alle Infos zu den Systemen findet man unter www.siegenia.com.

djd66937n

Für jedes Problem die passende Lösung –
sprechen Sie mit den Handwerkern aus Ihrer Region!

Grundstück vor Wasser und Folgeschäden schützen

Laut einer Untersuchung des Umweltbundesamts hat die durchschnittliche, jährliche Niederschlagsmenge seit dem Jahr 1881 um zehn Prozent zugenommen. Zwar regnet es im Sommer weniger, dafür sind die Mengen im Winter deutlich gestiegen. Zudem warnt die Behörde vor extremen Niederschlägen, die bis zum Jahr 2040 aufgrund des Klimawandels jährlich ansteigen können. „Im Winter, also den Monaten Dezember, Januar und Februar, erwarten wir in weiten Teilen Deutschlands mehr Starkniederschläge“, erklärt zudem Dr. Paul Becker, Vizepräsident des Deutschen Wetterdiensts (DWD). Damit der Regen auch ins Erdreich gezielt abfließen kann und nicht zu Überschwemmungen führt, ist vielerorts

eine Entwässerung von bebauten Grundstücksflächen wie privaten Hofeinfahrten oder Terrassen vorgeschrieben. Bei der Wahl des richtigen Systems sind verschiedene Aspekte zu beachten – denn Rinne ist nicht gleich Rinne. Dünnwandige Lösungen halten oft den alltäglichen Belastungen nicht stand. Vor allem die dauerhafte Befahrung der Hofeinfahrt kann zu Schäden an zu schwachen Rinnen und Pflastern führen, besonders, wenn man einen SUV oder ein Wohnmobil sein Eigen nennt. Eine nachhaltige Lösung sind Entwässerungsrinnen aus Beton, wie sie der Hersteller Birco anbietet. Denn Nachhaltigkeit ist auch eine Frage der Haltbarkeit.

djd 65906

daHeim ^{zu Hause}

- Anzeige -

Die richtige Beleuchtung

Der richtige Umgang mit der Beleuchtung in Ihrem Zuhause birgt enormes Stromsparpotenzial. Schalten Sie das Licht aus, wenn Sie den Raum verlassen. Der Stromzähler läuft sonst

unnötig weiter. Den gesamten Wohnraum zu beleuchten, ist nicht sinnvoll. Schalten Sie nur in den Räumen das Licht an, in denen Sie es wirklich benötigen.

Bei den Handwerkern

Ihrer Region werden Sie gut beraten!

Michael Mies

Elektrotechnik



Inh. S. Rinaldi

• Elektroinstallation • Elektromotoren • Elektrowerkzeuge
• Reparatur und Verkauf • Fein Vertragswerkstatt

57627 Hachenburg · Saynstraße 15
Telefon 0 26 62 / 75 27 · Fax 0 26 62 / 66 60
www.michael-mies.de · info@michael-mies.de

Vorbeugen ist besser als sanieren



Foto: djd/Afriso-Euro-Index

Bei Wasserschäden in der Wohnung ist die Hausratversicherung oder die Wohngebäudeversicherung am Zug. Allerdings kann der Verursacher selbst mit in die Haftung genommen werden, wenn ein Gutachter zum Beispiel feststellt, dass die Spülmaschine nicht fachmännisch an die Wasserversorgung angeschlossen wurde. Besser ist es, Ärger und Kosten durch Feuchtigkeitsschäden von vornherein zu verhindern. Smart-Home-Systeme ermöglichen einen vorbeugenden Schutz vor Überschwemmungen. Austretendes Wasser sorgt dafür, dass sich die Quellscheiben des Sensors aus-

dehnen und so selbst die nötige Energie erzeugen, um eine Warnmeldung an die Smart-Home-Zentrale zu funken. Von dort werden die vorher festgelegten weiteren Schritte gestartet: So wird etwa die Wasserzufuhr zur Spülmaschine unterbrochen und gleichzeitig werden die Bewohner vor der Leckage gewarnt. Der Schaden wird auf diese Weise minimiert, da kein Wasser mehr nachströmen kann. Es bleibt bei wenigen Tropfen, die sich leicht aufwischen lassen. Mehr Informationen zu dieser Technik gibt es im Sanitärhandwerk vor Ort sowie unter www.afrisohome.de.
djd 64695n

Zusatzschutz gegen Elementarschäden

Führt eine Überschwemmung dazu, dass der Keller voller Wasser läuft, zahlen weder Gebäude- noch Hausratversicherung für diesen Wasserschaden. Für solch einen extremen Schadenfall ist eine spezielle Zusatz-Versicherung notwendig: die Elementarschadenversicherung. Sie übernimmt zum Beispiel nach einer Überschwemmung oder Starkregen die Reparaturkosten im und am Haus, zahlt die Sanierung des Gebäudes oder erstattet den Wiederbeschaffungspreis für zerstörtes Hab und Gut.

Mit der Elementarschadenversicherung werden zahlreiche Naturereignisse abgesichert wie Überschwemmung, Erdbeben, Erdbeben, Schneedruck und Lawinen oder Rückstau. Die Elementarschadenversicherung ist als Zusatz zur Hausrat- und zur Wohngebäudeversicherung möglich. Versicherer dürfen eine Elementarschaden-Versicherung allerdings ablehnen, wenn ihnen das Risiko zu hoch erscheint – etwa wenn ein Haus an einem Fluss steht, der regelmäßig über die Ufer tritt.



Pflanzenhof und Gartengestaltung

Pflanzen
aussuchen, kaufen, mitnehmen!

Dienstleistung:
Kleine und große Gartengestaltung, Teichbau, Pflasterarbeiten, Natursteinarbeiten

Seit über **25** Jahren

Anerkannter
Ausbildungsbetrieb

Gärtnermeister Hilmar Misch
berät Sie gerne!

57612 Kroppach · Gewerbestraße 9
Telefon: 0 26 88/86 09 · Mobil: 01 71/4208849 · www.garten-misch.de

KAPP

ROLLADEN + FENSTERBAU GMBH

- /// Aluminium-Fenster & Türen
- /// Haustüren und Vordächer
- /// Rollläden · Rolll Tore · Gitter
- /// Markisen · Jalousien
- /// Wintergartenbau

- /// Kunststoff-Fenster & Türen
- /// Schaufenster & Trennwände
- /// Garagen- & Industrietore
- /// Fassadenbau
- /// Holz- & Aluminiumverarbeitung

Höhenweg 8
57627 Gehlert / Hachenburg
Telefon 02662/9559-0
web www.kapp.de





pro Person
ab **1.999 €**
inkl. Flug, Busrundreise,
teilweise Halbpension
und Konzert
Buchungscode:
LW21

Vom 20.1. bis 1.2.2021:

13-tägige Traumreise »Stars unter Afrikas Sternen«

Namibia Rundreise 2021

✈ Windhoek und Umgebung - Sossusvlei - Swakopmund - Etosha



Erleben Sie auf dieser **Busrundreise** eines der schönsten Länder der Welt und die einzigartige Atmosphäre eines Konzertes auf einer namibischen Lodge mit drei Highlights der deutschen Schlagerwelt: **Mickie Krause, Ireen Sheer und Peter Wackel**. Das Konzert „Stars unter Afrikas Sternen 2021“ zugunsten der Reiner Meusch Stiftung FLY & HELP werden Sie noch lange in Erinnerung behalten.

Inklusivleistungen:

- Linienflug mit renommierter Airline von Frankfurt nach Windhoek und zurück in der Economy Klasse (Umsteigeverbindung möglich)
- Flughafensteuern und Sicherheitsgebühren
- Transfers im klimatisierten Reise- oder Minibus
- 10 Übernachtungen in Hotels und Lodges der Mittelklasse (davon 6 Nächte Rundreise, 2 Nächte 3,5* Midgard Country Lodge und 2 Nächte in Windhoek im 4* Safari Court Hotel)
- 10x Frühstück, 5x Abendessen
- **Live-Show »Abenteuer Weltumrundung«**
- **Konzert »Stars unter Afrikas Sternen«**
- **»Pool-Party« mit DJ Goofy Förster**
- 2 Stadtrundfahrten (Windhoek und Swakopmund)
- Eintritte in die Nationalparks laut Reiseverlauf
- Ausflugsangebote optional zubuchbar
- Deutschsprachige Reiseleitung
- Reisepreissicherungsschein (abgesichert durch tourVERS Touristik-Versicherungs-Service GmbH)
- **Kostenfreie Stornierungsoption bis 31.7.2020**

Konzert »Stars unter Afrikas Sternen«



Ireen Sheer, Peter Wackel und Mickie Krause



Live-Show
Abenteuer
Weltumrundung

Ausführlicher Reiseverlauf unter: www.schlager Nacht-namibia.de

20.1.-1.2. Frankfurt-Windhoek 13-täg. ab 1.999 €



50 € pro Person

50 € pro Person vom Reisepreis kommen der Reiner Meusch Stiftung FLY & HELP zugute und werden für einen Schulbau in Afrika verwendet. www.fly-and-help.de

E-Mail:
reisen@prime-promotion.de

www.prime-promotion.de

Veranstalter: Prime Promotion GmbH

Jetzt buchen unter:

Tel.: 0214-7348 9548
(Mo.-Fr. 9-14 Uhr)



- Anzeige -

Mein Garten im Herbst

Rasenpflege im Herbst



Foto: djd/CUXIN DCM

Eine Herbstdüngung ist erforderlich, damit sich die Rasenfläche von den Strapazen des Sommers erholen kann und für die Herausforderungen des Winters wie anhaltende Nässe und Frost gestärkt ist. Viele Gartenbesitzer setzen dabei bewusst auf eine naturnahe Rasenpflege. Der Rasen beendet im Herbst seine Wachstumsphase. Daher stellt das Grün, das in den Sommerwochen intensiv von der gesamten Familie genutzt wurde, nun andere Anforderungen an die Düngung. Statt Stickstoff, der im Frühjahr und Sommer das Wachstum fördert, kommt es jetzt beson-

ders auf einen hohen Kaliumanteil zur Stärkung der Zellstruktur und Erhöhung der Widerstandskraft der Gräser an. Generell sind für den Winter Düngeprodukte mit einer lang anhaltenden Wirkung praktisch. Ein guter Zeitpunkt für die Herbstwellness ist bis Ende Oktober gegeben. Gleichzeitig steht dann auch der letzte Rasenschnitt des Jahres an. Wichtig: Herabfallendes Laub und Äste sollte der Gartenbesitzer regelmäßig vom grünen Teppich beseitigen – so kann der Rasen atmen und wird vor braunen Stellen und Pilzbefall geschützt.
djd / Cuxin

Jetzt ist die beste Zeit, neue Pflanzen zu setzen.

Ein Birnbaum im eigenen Garten

Wer im eigenen Garten einen Birnbaum pflanzen möchte, sollte dafür nicht nur ausreichend Platz vorsehen, sondern auch die Bodenqualität checken. Birnen lieben vor allem warme, sonnige und dennoch geschützte Standorte mit kalkarmen, humusreichen und sandigen Lehmböden. Ideal ist ein Platz nahe der Hauswand in Süd- oder Ostausrichtung, sodass die hier zusätzlich abgestrahlte Wärme dem Baum zugutekommt. So wird er unempfindlicher gegen Krankheiten und bildet außerdem größere Früchte aus. Die Baumschulen vor Ort beraten umfassend darüber, welche Sorte für welche Standorte am besten geeignet ist. Die beste Zeit für die Pflanzung ist entweder im Frühjahr oder im Herbst. Dazu wird ein Pflanzloch ausgehoben, das möglichst den

doppelten Durchmesser des Wurzelballens hat. Wichtig ist es, die Sohle aufzulockern. Der obere Rand des Wurzelballens sollte in etwa auf Bodenhöhe platziert werden. Gut ist es, etwas Kompost in das Pflanzloch zu geben, bevor es mit Erde zugeschüttet und reichlich mit Wasser angegossen wird. Auch in der Folgezeit ist eine ausreichende Versorgung mit Wasser sehr wichtig. Wer Fragen hat oder den Baum lieber von Fachleuten pflanzen lassen möchte, findet in den Baumschulen vor Ort kompetente Hilfe. Die beste Zeit für die Ernte schwankt von Sorte zu Sorte. Am besten schmecken die Früchte, wenn sie sich bereits leicht vom Ast lösen lassen. Da Birnen in der Nähe von anderen Obstsorten schneller nachreifen, sollte man die Früchte separat lagern.
akz-o



GARTENGESTALTUNG
MARIO JOHN

- Planung & Gestaltung von Gärten
- Pflasterarbeiten
- Natursteinarbeiten
- Teich- und Zierbrunnenbau
- Baumfällungen
- Baumpflege

57612 Hemmelzen
info@john-gartengestaltung.de
www.john-gartengestaltung.de

02681 8183559



Apfelgenuss aus dem heimischen Garten



Foto: djd/www.rollblitz.de/lisalucia - stock.adobe.com

Zu den beliebtesten Früchten im heimischen Garten gehören Äpfel. Schließlich sind Jonagold, Elstar und Co. seit Jahren auch das Lieblingsobst der Deutschen. Ab Anfang August bis Ende Oktober ist Erntezeit. Und dabei gilt es, das eine oder andere zu beachten. Reif ist das Kernobst, wenn es sich leicht pflücken lässt. Erntezeit bedeutet allerdings nicht immer automatisch auch Genussreife. Einige Sorten müssen erst für ein paar Wochen eingelagert werden, um das volle Aroma zu entfalten. Bei der Ernte sollten Hobbygärtner darauf achten, dass die Früchte völlig trocken sind – Regenwetter ist unerwünscht. Praktische Helfer wie ein spezieller Obstpflü-

cker mit Teleskopstil sowie ein Auflesegerät können die Arbeit dann erleichtern. Dieser wird an einem Stiel über den Rasen gerollt und dabei das Obst automatisch in einen Drahtkorb gesammelt. Vor dem Einlagern sollte man Obst mit Druckstellen und Kratzern aussortieren. Gut aufgehoben fühlen sich die Früchte in klassischen Holz- und Obstkisten an einem kühlen und dunklen Ort. Es empfiehlt sich, das gelagerte Obst ab und zu auf Druck- und Faulstellen zu untersuchen und beschädigte Äpfel auszusortieren. Sorten, die sich besonders für das Einlagern eignen, sind beispielsweise Cox Orange, Jonagold oder Boskop.
djd / Feucht Obsttechnik

JOBS IN IHRER REGION

„Nisternest“ Kinderhaus im Westerwald Dörnerstr. 26 · 57537 Wissen

**Wir suchen einen:
staatlich anerkannten Erzieher
Heilpädagogen (m/w/d)**

für unser kleines, seit fast 20 Jahren privat geführtes Kinderhaus in Mörsbach, für Kinder und Jugendliche Mädchen und Jungen im Alter zwischen 5 und 18 Jahren, welche mittel bis langfristig ein neues Zuhause bei uns finden.

Die Tätigkeit umfasst alle Bereiche des Alltags in der Gruppe sowie auch Dokumentation und das Verfassen von Entwicklungsberichten. Für Heilpädagogen speziell die Förderung unserer Jüngsten am Vormittag.

Die Arbeitszeiten liegen außerhalb der Ferien überwiegend in den Nachmittags- und Abendstunden, eine Nachtbereitschaft pro Woche und die Bereitschaft auch an Wochenenden und Feiertagen im Wechsel mit den anderen Kollegen tätig zu sein, ist Voraussetzung. Ein Führerschein Klasse B ist notwendig.

Wir bieten:

- eine gründliche Einarbeitung;
- ein erfahrenes Team;
- regelmäßige Teamsupervision und Fortbildung;
- eine Vergütung in Anlehnung an den TVÖD;

Bei Interesse und für nähere Auskünfte wenden Sie sich bitte an Frau Barz-Olszewska unter Tel.: 0151 26995130
Bewerbungen bitte an obige Adresse oder online an:
ursula.barz-olszewska@web.de

Hier ist eine Stelle frei.

Für Ihre Anzeige im Stellenmarkt Aktuell.

Die Verbandsgemeinde Daaden-Herdorf stellt zum nächstmöglichen Termin einen

Fachangestellten für Bäderbetriebe (m/w/d)

in einem unbefristeten Vollzeitverhältnis ein.

Zu den wesentlichen Aufgaben gehören **die Aufsicht und Überwachung des Badebetriebes sowie die Betreuung der Badeanlagen, die Wasseraufsicht, die Rettung, Alarmierung und Erste-Hilfe im Notfall sowie die Durchführung von Schwimmkursen.**

Die ausführliche Stellenausschreibung finden Interessierte unter www.daaden.de. Bewerbungen können bis spätestens 18.10.2020 elektronisch unter zentral@daaden.de oder schriftlich an die Verbandsgemeindeverwaltung Daaden-Herdorf, Fachbereich Zentrale Dienste, Bahnhofstraße 4, 57567 Daaden gerichtet werden.



Positiv denken

Die Gedanken, die wir uns machen, spielen sich nicht nur in unserem Kopf ab, sondern beeinflussen auch unsere Ausstrahlung nach außen. Diesen Effekt können Sie vor einem Bewerbungsgespräch für sich nutzen. Wer vor diesem wichtigen Termin negative Gedanken hat, wie „Bin ich überhaupt für die Stelle qualifiziert?“ oder „Bestimmt gibt es noch besser geeignete Bewerber“

wird unsicher, zweifelt an sich selber und wirkt damit auch auf sein Gegenüber nicht überzeugend. Besser ist es mit positiven Vorstellungen zu arbeiten. Ein Satz wie „Meine Ausbildung und Erfahrung passen genau zu der ausgeschriebenen Stelle“, den Sie sich selber immer wieder sagen, verstärkt unbewusst Ihre positive und selbstbewusste Ausstrahlung.

Die **Gemeinde Windeck** sucht
spätestens zum 01.05.2021 eine/n



Leiter/in für die Kindertageseinrichtung Sonnenstrahlen in Vollzeit

Die Kindertageseinrichtung liegt im Ortsteil Windeck-Leuscheid und verfügt über 45 Plätze in zwei Gruppen für Kinder von zwei Jahren bis zum Beginn der Schulpflicht. Die pädagogische Arbeit der Einrichtung orientiert sich an den Ansätzen der Reggio-Pädagogik. Erfahrungen in diesem Bereich sind wünschenswert, jedoch nicht Voraussetzung für eine Einstellung.

Voraussetzungen:

- Abgeschlossene Ausbildung als staatlich anerkannte/r Erzieher/in oder eine vergleichbare Qualifikation entsprechend der Personalvereinbarung zum Kinderbildungsgesetz NRW
- Mehrjährige Berufserfahrung in einer Kindertageseinrichtung, möglichst auch in Leitungsposition
- Fundierte Kenntnisse in den Office-Anwendungen Excel, Word u. Outlook
- Hohe Einsatzbereitschaft, Belastbarkeit und Organisationsfähigkeit
- Fundiertes pädagogisches Fachwissen zur frühkindlichen Bildung

Das Aufgabengebiet umfasst im Wesentlichen folgende Arbeitsbereiche:

- Umsetzung und Evaluation der pädagogischen Konzeption
- Anleitung und Gestaltung der pädagogischen Arbeit im Team sowie Mitarbeiterführung und Teamentwicklung
- Qualitätsmanagement
- Förderung der Zusammenarbeit mit den Eltern der betreuten Kinder
- Verantwortungsvolle Zusammenarbeit mit dem Träger der Einrichtung

Wir bieten Ihnen:

- ein unbefristetes Arbeitsverhältnis
- einen zukunftsorientierten Arbeitsplatz
- Fort- und Weiterbildungsmöglichkeiten
- Eine Bezahlung gem. Entgeltordnung des Tarifvertrages für den öffentlichen Dienst (TVöD), Beschäftigte im Sozial- und Erziehungsdienst, bis Entgeltgruppe S 13
- Betriebliche Altersvorsorge (Zusatzversorgungskasse) gem. TVöD

Ihre Bewerbung richten Sie bitte schriftlich, gerne auch per Mail, bis spätestens **26.10.2020** an die

Gemeinde Windeck - Personalwesen
Rathausstr. 12, 51570 Windeck
Mail: personalverwaltung@gemeinde-windeck.de

Für Rückfragen zu diesem Stellenangebot steht Ihnen Frau Yasin unter der Tel.-Nr. 02292/601-150 zur Verfügung.

Schwerbehinderte Bewerberinnen und Bewerber werden bei gleicher Eignung und Befähigung bevorzugt berücksichtigt.



Ein Produkt der LINUS WITTICH Medien Gruppe



LINUS WITTICH

Lokal informiert. Druck. Internet. Mobil.



Wir suchen zum 1.10.2020:

Mobile Zeitungszusteller m/w/d

in Teilzeit

Wir sind ein erfolgreiches und expandierendes Unternehmen im Verlagswesen und geben wöchentlich 69 Mitteilungsblätter für Verbandsgemeinden in Rheinland-Pfalz und Gemeinden in Hessen sowie verschiedene Sonderpublikationen heraus.

Ihre Aufgaben:

- ✓ Arbeitszeit Dienstag bis Freitag
- ✓ Zustellung unserer Zeitungen in wechselnden Gebieten
- ✓ Übernahme von Urlaubs- und Krankheitsvertretungen

Ihr Profil:

- ✓ Sie haben Freude an einer Tätigkeit an der frischen Luft
- ✓ Sie sind körperlich fit und haben ein gepflegtes Äußeres
- ✓ PKW-Führerschein (B bzw. Klasse 3)

Wir bieten:

- ✓ Eine engagierte Personalbetreuung
- ✓ Gründliche Einarbeitung
- ✓ Sicheres und leistungsgerechtes Einkommen

Bitte richten Sie Ihre schriftliche Bewerbung per Mail oder Post an:

vertrieb@wittich-hoehr.de

oder per WhatsApp **0171 6474125**

LINUS WITTICH Medien KG

Rheinstr. 41, 56203 Höhr-Grenzhausen, z. Hd. Andreas Knopp

Mach mal Pause

Pausen während des Arbeitstages sind gesetzlich vorgeschrieben. Bei hohem Arbeitspensum neigen dennoch viele dazu, einfach durchzuarbeiten. Doch ohne Unterbrechung arbeitet man weder effektiver noch qualitativ besser. Sinnvoll ist es den Arbeitstag

mit Pausen zu strukturieren. So steigt die Produktivität und die Konzentration bleibt hoch. Gerade in kreativen Berufen sind regelmäßige kurze Auszeiten sinnvoll, um ein paar Minuten abzuschalten und danach wieder auf neue Ideen zu kommen.

ALTEN- UND PFLEGEINRICHTUNG

HAUS TANNENHOF
ALTEN- UND PFLEGEINRICHTUNG

HEIMBORN- EHRlich

Sie sind engagiert, kundenorientiert, humorvoll, verantwortungsbewusst und möchten in einem gut strukturierten, mitarbeiterorientierten Unternehmen arbeiten als ...

Pflegehelfer m/w/d
sowie
Küchenhilfe m/w/d
in Voll- oder Teilzeit

Wie bieten Ihnen:

- Ein innovatives, loyales und nachhaltiges Führungsteam
- Gesundheitsfördernde Maßnahmen wie Rehasport u. v. m.
- Interne und externe Fort- und Weiterbildung

Ansprechpartner: Christina Jansenberger (PDL)
Frank Weingarten (Küchenleitung)
Kragweg 2 – 57629 Heimborn-Ehrlich
Telefon 02688/9514-0
www.haustannenhof.de

Wir sehen uns als ein dynamisches, mittelständisches Unternehmen in der CNC-Dreh- und Frästechnik und haben uns im Zulieferbereich auf kleine und mittlere Losgrößen spezialisiert. Die Qualität und das Know-how unserer Mitarbeiter sind maßgebliche Faktoren für die erfolgreiche Entwicklung der vergangenen Jahre. Um den Ansprüchen unserer Kunden auch zukünftig gerecht zu werden, suchen wir Sie zum nächstmöglichen Einstellungstermin als:

Mitarbeiter/in im Bereich Logistik / Lagerverwaltung m/w/d (ab sofort)

Ihre Aufgaben:

- Disposition / Fahrtenplanung
- die EDV-gestützte Lagerverwaltung, d.h. Sicherstellung eines reibungslosen und effizienten Ablaufs der zugeordneten Prozesse im Lager, sowie die Verantwortung für die ordnungsgemäße Ausführung der Ein- und Auslagerungsaufträge
- Koordination der Abläufe bei der Warenannahme und im Versand
- Durchführung von Inventurarbeiten
- abteilungsübergreifende Kommunikation

Ihr Profil:

- ausgeprägter Ordnungssinn
- organisatorisches Geschick

Finanzbuchhalter/in m/w/d in Teilzeit, 20 Stunden (ab sofort)

Ihre Aufgaben:

- Debitoren- und Kreditorenbuchhaltung
- Buchung sämtlicher Geschäftsvorfälle
- Erstellung von Monatsabschlüssen sowie Vorbereitung des Jahresabschlusses

Ihr Profil:

- Abgeschlossene Ausbildung bzw. Erfahrung im Bereich der Finanzbuchhaltung
- DATEV-Kenntnisse

Wir freuen uns auf Ihre aussagekräftigen Bewerbungsunterlagen per E-Mail (s.hartmann@ck-krueger.de) oder Post
CK Krüger GmbH & Co. KG · Hauptstr. 29 · 57629 Mörsbach
 Ansprechpartner: Sabrina Hartmann · Tel.: 02688-988029-14

JOBS IN IHRER REGION

Neuer Trend Patchwork-Karriere

Nicht jeder berufliche Werdegang verläuft geradlinig und ohne Unterbrechungen. So sind Lücken im Lebenslauf verbreitet in einer Zeit, in der vielfach nur befristete Arbeitsverträge vergeben werden, Praktika, Volon-

tariate und Auslandsaufenthalte gang und gäbe sind und immer häufiger Sabbaticals eingelegt werden.

Auch Um- und Neuorientierungen sind keine Seltenheit mehr, wenn die alte Tätigkeit

irgendwann nicht mehr passt. So folgen moderne Karrieren oft keinem roten Faden, sondern verlaufen mit vielen Jobwechseln als Patchwork-Karriere. Im Lebenslauf können dabei Lücken entstehen, die Sie nicht

vertuschen dürfen.

Dabei gilt als echte Lücke erst ein Zeitraum von mehr als ein- oder zwei Monaten, da diese Zeit für Bewerbungs- und Jobwechselphasen absolut üblich ist.

Bewirb Dich JETZT!



Zur weiteren Verstärkung unseres erfolgreichen Teams suchen wir für unseren Markt in **Puderbach**

REGALSERVICEKRAFT (m/w/d)

in Teilzeit (20 Std. pro Woche)

FLEISCHEREIFACHVERKÄUFER (m/w/d)

in Vollzeit, Teilzeit oder zur Ausbildung

Wir bieten:

- eine Dauerbeschäftigung mit freundlichen und netten Kollegen
- Arbeitszeitgestaltung, die auch Zeit für die anderen Dinge des Lebens lässt
- eine Vergütung, die sich an Ihren Bedürfnissen orientiert und der Aufgabenstellung entsprechend angemessen ist
- auch Seiten- und Neueinsteigern gerne eine Chance!
- die Mitarbeit in einem erfolgreichen Team
- ein Einkaufsvorteil beim eigenen Einkauf

Wir erwarten:

- eine kunden- und serviceorientierte Einstellung
- Freundlichkeit und Sauberkeit
- und sehr gute Deutschkenntnisse



Fellenzer

Ihre Frischemärkte mit 

IHRE BEWERBUNG
(gerne per E-Mail) an:

EDEKA Markt Fellenzer
z. Hd. Frau Schwarz
Urbacher Straße 24
56305 Puderbach
verwaltung@edk-fellenzer.de

- ✓ Hohe Reichweite durch print & net Kombination
- ✓ Kostenlose Jobsuche für Arbeitnehmer*innen
- ✓ Kostengünstige Mitarbeitersuche für Arbeitgeber

Weitere
Stellen
finden Sie
online



Ein Produkt der LINUS WITTICH Medien Gruppe

AUTOMATION MATERIALFLUSS INTRALOGISTIK



**Intra-
logistik
4.0**



Das Schaffen perfekt funktionierender und nachhaltig wirkender Maschinen und Anlagen der Intra-logistik ist unsere Leidenschaft. So bewegen wir Märkte, zeigen Perspektiven auf und sichern die Zukunft. Dazu brauchen wir motivierte und kluge Köpfe. Gestalten Sie mit uns die Zukunft:

AMI – seit 1987 der weltweit erfolgreiche Spezialist für Automation, Materialfluss und Intra-logistik.

Zur Verstärkung unseres Teams suchen wir ab sofort:

Produktionshelfer (m/w/d)

Industriemechaniker (m/w/d)

Servicetechniker (m/w/d)

WIR BIETEN

- Flexible Arbeitszeiten
- Überdurchschnittliche Bezahlung, umfangreiche Sozialleistungen
- Betriebliche Altersvorsorge & Berufsunfähigkeitsversicherung
- Anwesenheitsbonus bei niedrigem Krankenstand
- Umfangreiche Einarbeitung
- Vielfältige Entwicklungs- und Weiterbildungsmöglichkeiten
- Anspruchsvolle Projekte, abwechslungsreiche Aufgaben
- Ein tolles Team in einem familiengeführten Unternehmen
- Vertragsvereinbarungen führen wir in einem persönlichen Gespräch

Interessiert? Dann bewerben Sie sich!

Bitte senden Sie uns Ihre ausführliche Bewerbung mit Ihrem Lebenslauf, Zeugnissen und gerne mit Foto, unter Angabe des frühestmöglichen Eintrittstermins und Ihrer Gehaltsvorstellung postalisch oder per E-Mail zu.



AMI Förder- und Lagertechnik GmbH

Leystraße 27 • D-57629 Luckenbach • Fon: +49 2662 9565-0
Personalabteilung • bewerbung@ami-foerdertechnik.de

www.ami-foerdertechnik.de

Kompetenzen prüfen

Vor der Bewerbung lesen Sie die Anforderungen, die in der Stellenausschreibung genannt werden, genau durch. Denn so sparen Sie unnötigen Aufwand für eine Bewerbung, die wegen fehlender Qualifikationen keine Erfolgsaussichten bietet. Fordert das Unternehmen bestimmte Ausbildungs- oder Studienabschlüsse, Sprach- oder Software-Kenntnisse verbindlich ein, wird das

Vorhandensein entsprechender Voraussetzungen auch wirklich erwartet. Anders sieht es aus bei den optionalen Anforderungen. Formulierungen wie „Idealerweise verfügen Sie über...“ oder „Wir wünschen uns...“ weisen darauf hin, dass hier Spielraum besteht. Wird zum Beispiel Berufserfahrung gewünscht, lohnt sich dennoch auch für Berufseinsteiger eine Bewerbung.

Die **Gemeinde Windeck** sucht zum nächstmöglichen Zeitpunkt für ihre kommunalen Kindertageseinrichtungen



**staatlich anerkannte Erzieher/innen,
staatlich anerkannte Heilpädagogen/-pädagoginnen
oder
staatlich anerkannte Heilerziehungspfleger/innen**
in Voll- oder Teilzeit

Wir freuen uns auf Bewerber/innen

- mit fundiertem pädagogischem Fachwissen
- die über ein hohes Maß an Kommunikations- und Teamfähigkeit verfügen
- mit gutem Einfühlungs- und Durchsetzungsvermögen
- die flexibel und belastbar sind
- mit Erfahrung in der Betreuung von Kindern unter drei Jahren
- EDV-Kenntnisse sind von Vorteil

Wir bieten Ihnen

- ein unbefristetes Arbeitsverhältnis
- einen zukunftsorientierten Arbeitsplatz
- Fort- und Weiterbildungsmöglichkeiten
- Bezahlung nach dem Tarifvertrag für den öffentlichen Dienst (TVöD), Beschäftigte im Sozial- und Erziehungsdienst
- Betriebliche Altersvorsorge (Zusatzversorgungskasse) gem. TVöD

Der Einsatz erfolgt in einer der sechs kommunalen Kindertageseinrichtungen der Gemeinde Windeck.

Ihre Bewerbung richten Sie bitte schriftlich, gerne auch per Mail, unter Angabe des von Ihnen gewünschten Arbeitszeitrahmens bis zum 30.09.2020 an die

Gemeinde Windeck

Personalwesen

Rathausstr. 12, 51570 Windeck

Mail: personalverwaltung@gemeinde-windeck.de

Für Rückfragen zu diesem Stellenangebot steht Ihnen Frau Schlosser unter der Tel.-Nr. 02292/601-158 zur Verfügung.

Schwerbehinderte Bewerberinnen und Bewerber werden bei gleicher Eignung und Befähigung bevorzugt berücksichtigt.

Formlose Bewerbung

Wird in einer Stellenausschreibung eine formlose Bewerbung gefordert, bedeutet das nicht, dass die Unterlagen schlampig zusammengestellt sein können oder gar ein paar lose Zettel überreicht werden. Gemeint ist, dass die Bewerbung kürzer als gewöhnlich ausfallen darf. Sie sollte ein kurzes Anschrei-

ben und einen tabellarischen Lebenslauf mit den wichtigsten Fakten enthalten. Auf weitere Unterlagen wird, wenn sie nicht ausdrücklich verlangt werden, verzichtet. So können sich Unternehmen einen schnellen Überblick über die Kandidaten verschaffen und zügig eine Vorauswahl treffen.

JOBS IN IHRER REGION



Transparenz schafft Vertrauen – Vertrauen ist unsere Motivation!

Wir suchen in Vollzeit m/w/d

Produktionshelfer

Für langfristige Einsätze, mit Übernahme, Fahrdienst vorhanden, Raum Wissen

Handwerkliche Allrounder

im Trockenbau, Fensterbau, Bodenverlegung

MAG-Schweißer

Mit oder ohne Schweißprüfung, langfristig mit Übernahme, Raum Morsbach, Steinebach, Wissen

Wir freuen uns
auf Ihre Bewerbung!

Schönauer
Personalservice e.K.



Niederlassung Wissen · Rathausstraße 61 · 57537 Wissen · Tel.: 02742-69 44 215 · www.schoenauer-online.de

Online-Profil schärfen

Interessante offene Stellen finden oder von Headhuntern gefunden werden: Das Internet spielt bei der Jobsuche heute eine zentrale Rolle.

Insbesondere ein gut durchdachtes Profil auf Karriereplattformen wie LinkedIn oder Xing kann die eigene Sichtbarkeit steigern. „Googelt das Unternehmen nach einem Bewerber, macht ein professionelles LinkedIn-Profil in der Trefferliste einen guten Eindruck“,

erläutert Danica Ravaioli, Personalchefin der Adecco Group für Deutschland. Passende Schlagworte in den Kategorien „ich biete“ und „ich suche“ zählen ebenso dazu wie ein professionelles Foto.

Wichtig ist es zudem, das eigene Netzwerk kontinuierlich zu erweitern – selbst wenn man gerade aktuell nicht auf Jobsuche ist. Denn aktive Profile werden von Recruitern besser gefunden. djd

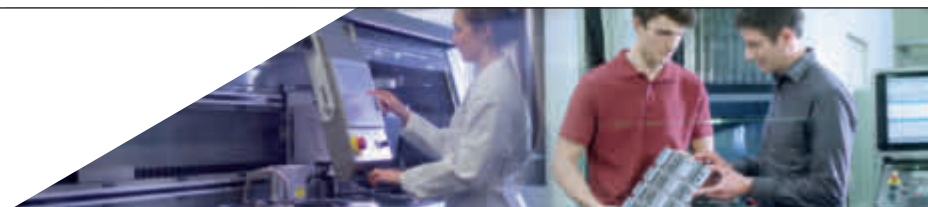

WIR VERSTÄRKEN UNSER TEAM...

Die Verder-Gruppe ist ein deutsch-niederländischer Technologiekonzern mit ca. 2000 Beschäftigten. Die Scientific Division umfasst fünf Geschäftsbereiche mit neun Produktionsstandorten und 11 Vertriebsgesellschaften, die im Bereich der Qualitätsanalyse von Feststoffen erfolgreich tätig sind. Unser Produktionsunternehmen die ATM Qness GmbH mit Sitz in Golling/Österreich und in Mammelzen (Westerwald) ist Premiumanbieter hochwertiger Labor- und Produktionsmaschinen für die Qualitätskontrolle. Das Tätigkeitsfeld umfasst die Entwicklung und Herstellung von Maschinen für die metallographische Analyse. Zu unseren Kunden zählen die metallherstellende und verarbeitende Industrie, die Automobilhersteller und deren Zulieferer sowie Prüflabore und Ausbildungsstätten.

Für unsere Standorte Golling an der Salzach (Region Salzburg) oder Mammelzen (Westerwald) suchen wir zum ehesten Eintritt einen:

ENTWICKLER SOFTWARE (m/w/d)

Ihre Aufgaben:

- | Als Software Entwickler sind sie für die Neu- und Weiterentwicklung unserer Maschinensoftware inklusive der Bedienoberfläche zuständig
- | Dazu gehören auch Softwaretests und Optimierungen an Neuentwicklungen und den bestehenden Geräten
- | Zu Ihren Aufgaben zählt außerdem die Abklärung sowie die Ausarbeitung von kundenspezifischen Anpassungen (Datenanbindungen, Sonderprogrammabläufe, etc.)
- | Wir freuen uns, wenn Sie Ihre eigenen kreativen Ideen in den Entwicklungsprozess mit einbringen und so die Entwicklung vorantreiben

Sie bringen mit:

- | Mindestens einen Abschluss bei einer Höheren Technischen Lehranstalt, Abschluß an einer FH oder Studienabschluss von Vorteil
- | Idealerweise Kenntnisse in C#
- | Erfahrung in Oberflächenprogrammierung WPF von Vorteil
- | Teamfähigkeit sowie selbstständiges, verantwortungsbewusstes und genaues Arbeiten
- | Flexibilität und Engagement

Was wir Ihnen bieten:

- | Langfristige Mitarbeit in einem wachsenden Unternehmen
- | Eine abwechslungsreiche Position mit vielfältigen Weiterbildungsmöglichkeiten
- | Attraktives Arbeitsumfeld mit angenehmen Betriebsklima
- | Gleitzeitregelung
- | Für diese Stelle gilt ein kollektivvertragliches Mindestentgelt auf Basis einer Vollzeitbeschäftigung von € 3.200,- Brutto/Monat. Wir bieten die Bereitschaft für eine markt-konforme Überzahlung



Interessiert?

Die Onlinebewerbung ist der schnellste Weg zu Ihrem Erfolg! **Wir freuen uns auf Ihre Bewerbung!**

Weitere
Stellen
finden Sie
online



Ein Produkt der LINUS WITTICH Medien Gruppe

Wir suchen ab sofort eine zuverlässige

REINIGUNGSKRAFT M/W/D

für ein Objekt in Flammersfeld SV-Pflichtig
Reinigungszeit ab 16.00 Uhr

Gebäudereinigung Lohr GmbH & Co. KG
Koblenz-Olper-Str. 67, 57548 Kirchen
Telefon 02741/9374686 oder 0160/94668916

E-Mails clever bearbeiten

E-Mails sind aus dem Arbeitsalltag gar nicht mehr wegzudenken. Sie vereinfachen die Verständigung – stapeln sich aber auch ganz schnell im Posteingang. Wer große Mengen elektronischer Post erhält, sollte sich über seinen Umgang damit Gedanken machen. Denn wer jede eingehende Mail sofort bearbeitet, kann sich ganz schnell

verzetteln und wird ständig in seiner Konzentration gestört. Sinnvoller ist es, feste Zeiten zum Abarbeiten der E-Mails im Arbeitsalltag zu etablieren. So wird der Arbeitsfluss weniger gestört. Auch das Einrichten eines Ablagesystems mit Untereordnern lohnt sich, denn wer alles im Posteingang lässt, verliert rasch den Überblick.

Wir stellen Sie ein als Zeitungszusteller (m/w/d)



im Rahmen eines Minijobs.



Wir suchen zuverlässige Schüler, Rentner, Hausfrauen oder Berufstätige. Sie verteilen in Ihrem Bezirk jeden **Donnerstag** die Zeitungen.

Ref.-Nr. **Bezirk**
0401-011 Almersbach

Wir liefern Ihnen die Zeitungen bis an die Haustür.

Bewerben Sie sich mit folgenden Angaben unter:

- ✓ Name, Vorname
- ✓ Geburtsdatum
- ✓ Straße, Hausnummer
- ✓ Postleitzahl, Ort
- ✓ Telefon (Festnetz und Mobil)
- ✓ E-Mail-Adresse
- ✓ Ref.-Nr.



Zur Bewerbung

Füllen Sie einfach und bequem das Bewerbungsformular auf unserer Homepage aus: zusteller.wittich-hoehr.de schicken uns eine E-Mail: vertrieb@wittich-hoehr.de oder rufen Sie uns an: **Telefon 02624 911-222**



Koch (m/w/d) in Teilzeit (50%) Krankheitsvertretung

MEDIAN ist ein modernes Gesundheitsunternehmen mit rund 120 Rehabilitationskliniken, Akutkrankenhäusern, Therapiezentren, Ambulanzen und Wiedereingliederungseinrichtungen und ca. 15.000 Beschäftigten in 14 Bundesländern. Als größter privater Betreiber von Rehabilitationseinrichtungen mit etwa 18.000 Betten und Behandlungsplätzen besitzt MEDIAN eine besondere Kompetenz in allen Therapiemaßnahmen zur Erhaltung der Teilhabe.

Die **MEDIAN Klinik Wied** ist eine Facheinrichtung für psychosomatische Medizin, welche ca. 160 Mitarbeiter beschäftigt. Die Klinik besteht aus zwei örtlich voneinander getrennten Häusern mit 214 Behandlungsplätzen. In ihr werden Abhängigkeitserkrankte – Alkohol-, Medikamenten- und Drogenabhängige in den verschiedenen Stadien ihrer Krankheitsentwicklung behandelt.

Für unsere Klinik suchen wir zum nächstmöglichen Zeitpunkt Sie als **Koch (m/w/d)**.

Ihre Aufgabenschwerpunkte:

- Vor- und Zubereitung von warmen und kalten Gerichten sowie Süßspeisen
- Bereitstellung der Speisen für die Essensausgabe
- Portionierung und Speisenausgabe im Speisesaal
- Reinigungsarbeiten am Arbeitsplatz

Ihr Profil:

- eine qualifizierte Ausbildung als Koch oder Hauswirtschafter (m/w/d)
- soziale Kompetenz
- eine selbstständige Arbeitsweise
- Kenntnisse der relevanten Rechtsvorschriften, insbesondere Infektionsschutzgesetz und Hygienevorschriften

Wir bieten Ihnen

- Zunächst einen befristeten Vertrag als Krankheitsvertretung, mit der Möglichkeit einer Übernahme in eine Festanstellung
- ansprechende Arbeitszeiten
- einen abwechslungsreichen und anspruchsvollen Arbeitsplatz, ausgestattet mit modernster Küchentechnologie
- eine strukturierte Einarbeitung und eine attraktive Vergütung
- die Möglichkeit zu umfassenden Fort- und Weiterbildungsmaßnahmen
- ein offenes, freundliches Team

Wir haben Ihr Interesse geweckt?

Ihre Fragen beantwortet gern die Personalabteilung unter Telefon +49 (0) 2662/806-115/-135.

Wir freuen uns auf Ihre Online-Bewerbung über unser Jobportal www.median-kliniken.de.

MEDIAN Klinik Wied
Mühlental · 57629 Wied

Stellen suchen & finden



Kleinanzeigen
Günstig und lokal.

ab 7,80 €

Telefonisch aufgeben: 02624 911-0
oder online buchen: anzeigen.wittich.de

IMMOBILIENMARKT

Wissen-Seelbach (Brunken), Baugrundstück 989 qm, voll erschlossen, 24.500 €. Tel.: 02241/127406

Neuwertiges Einfamilienhaus mit Garten gesucht, ca. 300.000 €, für unseren Kunden. Westerwald-Sieg Immobilien, Stefan Bonn, Tel.: 02662/3073577

VERMIETUNG

Mietgesuch: Freundliches Haus mit gr. Wohnzimmer, Terrasse und (kl.) Garten in/um AK gesucht - inkl. 2 Räume und WC für meine Beratungspraxis. Anne Kunzelmann, Tel.: 02681/7633

EFH in Mündersbach, 4 Zi./Kü./Bäder, G-WC, gr. Terr., Garten, Waschkü., 2 Vorratsräume, Garagenmitbenutzung, ruh. Lage, ab sof. zu verm., KM 800 € + NK + 3 MM KT. Tel.: 0170/5370644

Hbg., Am Rothenberg, 2 ZKDBad, 85 qm, Parterre, Freisitz, sehr ruh., gepf., ab 1.11.20, Fußbodenhzg., 460 € KM + 170 € NK + 2 MM KT. Tel.: 02662/3182

Hachenburg, Parterrewohnung, günstige Lage, rollstuhlgeeignet, neu renoviert, 4 ZKDB, ca. 100 qm, PKW-Stellplatz, ab sofort zu vermieten, 670 € KM + 130 € NK + 3 KM Kauton. Tel.: 02663/919691

Nie wieder einsam! Wir vermieten Einzel- od. Doppelzimmer für Senioren, mit (Hilfestellung/Pflegegrad 1-5) o. ohne Einschränkung im Westerwaldkreis. Wir gewähren eine ganzzellige Versorgung: Wäsche waschen, Zimmer reinigen, tgl. frisch zubereitete Mahlzeiten usw. Bei Interesse melden Sie sich gerne, wir beraten Sie unter der Tel.: 02626/9248743.



Lagerhallen im Industriegebiet Horhausen: Moderne Lagerhallen von 125 qm ab sofort zu vermieten. Isolierte Stahltragwerkhallen mit Sektionaltoren und sanitärer Einrichtung. Als Einzelhallen von je 125 qm oder 500 qm komplett. Grundstücksfläche 1.850 qm mit Parkplätzen, Büroflächen möglich - im Industriegebiet Horhausen. Nur an Gewerbebetriebe. Miete: 595 € netto/Monat. Tel.: 0151/19107371

4 ZKB, 100 qm, EBK, OG, eig. Eing., 450 € KM, 3 MM KT, an NR, Kroppach. Tel.: 017673558164

Haushaltsauflösungen, Entrümpelungen, Abriss, Bauabfall-Entsorgung. Tel.: 0151/41230503, westerwald-dienstleistungen.de

KFZ-MARKT

ABHOLUNG VON ALTAUTOS
www.SCHROTT-KFZ.DE
UWE SICHELSCHMIDT
ERSATZTEILVERKAUF
AUTOTEILE-WESTERWALD@WEB.DE
TEL. 0171/2118819

Ersatzteile für Ka, Bj. 2000-2005: beide Türen, Motorhaube, Lampen v. u. h., Frontstoßstange, Heckklappe, alle Blechteile in Gelb, VB. KFZ Sutorius Tel.: 0171/3114259

4x Goodyear, 195/65/15 H, DOT 17/14, auf VW-Stahlfelgen, 6J x15, IT 43, mit orig. Radblenden, 60-70 %, 120 €. KFZ Sutorius, Tel.: 0171/3114259

Top Peugeot 206 SW Kombi., 2 Hd., 55 kW, gr. Plak., Mod. 2006 (12/05), TÜV 7/2021, 167 Tkm, Klima, ZV, eFH, ABS, Stereo, silber-met., gepfl. Zust., 1.800 €. KFZ Sutorius, Tel.: 0171/3114259

4x Pirelli M+S, 205/55/16 H, 80 %, DOT 33/16, auf Alufelgen für Golf V/VI, 160 €. KFZ Sutorius, Tel.: 0171/3114259

Top VW Polo 9N „Comfortline“, 2. Hd., 47 kW, gr. Plak., Bj. 2003, TÜV neu, 178 Tkm, 5-trg., Klima, ZV, Stereo, 8-fach ber. schwarz-met., guter Zust., 1.690 €. KFZ Sutorius, Tel.: 0171/3114259

Top Fiat Doblo Cargo 1,6 HDI Maxi, 1. Hd., 74 kW, Diesel, gr. Plak., Bj. 2012, TÜV neu, 126 Tkm, alle Insp., mit Werstatteinrichtung, weiß, sehr guter Zust., 4.950 €. KFZ Sutorius Tel.: 0171/3114259

Bitte beachten Sie beim Ausfüllen dieses Bestellscheins, dass hinter jedem Wort und hinter jedem Satzzeichen ein Kästchen als Zwischenraum freibleiben muss. Kürzungen behält sich der Verlag vor. Annahmeschluss ist jeweils 13.00 Uhr des angegebenen Wochentages.

Bis 10 mm Anzeigenhöhe
7,80 € inkl. MwSt.
Jede weitere Zeile zusätzlich
1,50 € inkl. MwSt.

Grid of 10 columns and 10 rows of boxes for form completion.

Rubrik gilt nur für Kleinanzeigen. Nicht für Familienanzeigen (z.B. Danksagungen, Grüße usw.).

Hiermit bestelle ich unter Zugrundelegung der geltenden AGB, anzusehen www.wittich.de, in der Ausgabe Altenkirchen die obige Kleinanzeige (AS = Montag - bei Vorverlegung durch Feiertage 1 Tag früher).

Jede weitere Ausgabe zum halben Preis:

- Hammer (AS Mo.), Wissen (AS Mo.), Puderbach (AS Fr. der Vorw.), Gebhardshain (AS Mo.), Betzdorf (AS Mo.), Hachenburg (AS Di.), Flammersfeld (AS Mo.)

Zusätzliche Optionen:

- Rahmen 2,50 € pro Ausgabe, Farbe 2,50 € pro Ausgabe, Chiffre 6,50 € bei Zusendung, magenta, gelb, cyan

Sticker: Noch einfacher online buchen! anzeigen.wittich.de

SEPA-Lastschrift-Mandat Gläubiger-ID: DE2301200000066873

Ich/wir ermächtige/n die LINUS WITTICH Medien KG, eine einmalige Zahlung in Höhe des aus obigem Auftrag resultierenden Gesamtbetrags von meinem/unserem Konto mittels Lastschrift einzuziehen. Zugleich weise ich mein/weisen wir unser Kreditinstitut an, die von LINUS WITTICH Medien KG auf mein/unser Konto gezogene Lastschrift einzulösen. Die Mandatsreferenz wird separat mitgeteilt.

Hinweis: Ich kann/wir können innerhalb von acht Wochen, beginnend mit dem Belastungsdatum, die Erstattung des belasteten Betrages verlangen. Es gelten dabei die mit meinem/unserem Kreditinstitut vereinbarten Bedingungen.

Ihre hiermit übermittelten Daten werden nur zur Erfüllung des Auftrages verwendet und gem. den gesetzlichen Vorschriften gespeichert. Ihre Anzeige ist auch über den Erscheinungstag hinaus in unserem Online-Portal zu finden.

Name/Vorname: Straße/Nr: PLZ/Ort:

Datum/Unterschrift: Telefon: Kreditinstitut:

Rechnung per Mail an: IBAN: DE

Coupon senden an: LINUS WITTICH Medien KG - Postfach 1451, 56195 Höhr-Grenzhausen oder per Fax: 02624/911 - 115



Kaufe Autos aller Art, auch alte Autos. Tel.: 0157/76955991

Ankauf v. allen Gebrauchtw., auch m. Motorschaden, viele km, o. TÜV, Tel.: 06430/929396, Hahnstätt. o. 0177/8087371 KFZ H+S

4x M+S Dunlop, 225/55/18, orig. Hyundai IX 35, auf orig. Alufelgen, 50 %, 160 €. KFZ Sutorius, Tel.: 0171/3114259

4x M+S, 195/65/15, auf Alufelgen Golf IV/V, 2x 80 % u. 2x 60 %, 120 €. KFZ Sutorius, Tel.: 0171/3114259

4 Hankook, 205/55/16 V, auf orig. VW Golf V/VI Alufelgen, 60-70 %, 160 €. KFZ Sutorius, Tel.: 0171/3114259

€ - **Auto für Export** ges. Zahle über Wert. Kaufe alle Kfz, Diesel + Benziner, auch m. Motorschaden, TÜV, km-Stand egal. A1 Autoexport, Tel.: 0261/88967012

Wir kaufen Wohnmobile + Wohnwagen
03944-36160 www.wm-aw.de Fa

2x neuw. Michelin Transportreifen, 215/70/15 C, 8 PR, DOT 16/12, 80 €. KFZ Sutorius, Tel.: 0171/3114259

4x M+S, 215/65/16/98 H, DOT 38/11, 90 %, auf Enzo-Alufelgen, 6,5Jx16, ET 33, wie neu, 160 €. KFZ Sutorius, Tel.: 0171/3114259

Achtung Höchstpreise! Kaufe Pkw, Lkw, Baumaschinen und Traktoren in jedem Zustand, sof. Bargeld. Auto-Export Schröder, Bruchweg 37, 56242 Selters, Tel.: 02626/1341, 0178/6269000

SONSTIGES

Ziegenbrat- und Bockwurst, frisch und lecker, mit 20% Schweinefleischanteil zu verkaufen. Sie sind immer im Dreierpack eingeschweißt und tiefgefroren. Tel.: 02688/988102

Edelmetallkontor
Öffnungszeiten:
Mo., Do., u. Fr.
10 - 17 Uhr

Sofort Bargeld
Für Gold - Silber - Schmuck
Zahngold und Münzen

Wiedstr. 1
Altenkirchen

SCHÄFER HÖRGERÄTE 

■ Zuhören. ■ Verstehen. ■ Mitreden.

Sommer-AKTION - 50 Testpersonen gesucht
Melden Sie sich bei uns als Testhörer. Wir bieten Ihnen **kostenloses Probetragen** von Hörsystemen der Kassenleistung bis hin zu High Endgeräten. Unser geschultes Team hilft Ihnen - durch gutes Hören -, Ihre Lebensqualität zu steigern! Vereinbaren Sie einfach einen Termin bei uns!

Frankfurter Str. 4 • 57610 Altenkirchen
Tel.: 02681 / 989038 • www.schaefer-hoergeraete.de

WITTICH MEDIEN **Immobilienwelt**

Vermieten · Mietgesuche · Kaufen · Verkaufen
Anzeige aufgeben: anzeigen.wittich.de



Leben ist stetige Veränderung. Auch Ihr Leben hat sich verändert
.... und Sie möchten Ihre Immobilie verkaufen? Profitieren Sie vom professionellem Know-How Ihrer Immobilienmaklerin mit Herz und einem bereits vorhandenen Interessentenpool. Nehmen Sie am besten noch heute Kontakt zu mir. Ich freue mich auf Sie!

info@iridia-immobilien.de, www.iridia-immobilien.de
Bornenweg 7, 57612 Helmenzen,
Tel. 0 26 81 - 9 44 47 10, Mobil 01 52 - 01 91 39 76

Bender & Bender Immobilien Gruppe

Handwerker sucht kleines Einfamilienhaus wenn möglich mit Nebengebäude, auch renovierungsbedürftig! Rufen Sie uns an!
Einen Makler beauftragen - 60 Makler arbeiten für Sie!

0 26 81 / 78 99 70 • www.bender-immobilien.de

Flächennutzungsplan bei der Gemeinde einsehen

Im Flächennutzungsplan wird für das gesamte Gemeindegebiet die sich aus der beabsichtigten städtebaulichen Entwicklung ergebende Art der Bodennutzung in den Grundzügen dargestellt. Hier wird festgelegt, welche Grundstücke für welchen Verwendungszweck künftig zur Verfügung stehen werden. Der Flächennutzungsplan ist damit ein Vorbereitungsplan für den Bebauungsplan, der für Teile des Gemeindegebietes aufgestellt wird und verbindliche Regelungen zur Nutzung der Grundstücke für die Bürger und die Baugenehmigungsbehörden enthält. Für den Bauherrn gehört ein Blick in den Flächennutzungsplan zur Pflicht. Nur

so kann er feststellen, auf welchen Flächen innerhalb der Gemeinde er überhaupt bauen darf. Genauso wichtig ist es, dass man im Flächennutzungsplan erkennen kann, in welchem Bereich das Grundstück liegt und wie sich die Umgebung zukünftig entwickeln soll. Hier muß vermerkt sein, ob Straßenbaumaßnahmen geplant sind, die sein Grundstück bzw. den Wert desselben zukünftig beeinflussen werden. Auch die Planung von Gewerbe- und Industriensiedlungen in der Nähe des Grundstückes ist aus dem Flächennutzungsplan ersichtlich. Den Plan kann man bei der Gemeinde einsehen.

hbt

Hausbau und Baulasten

Baulasten werden durch die Eintragung in das Baulastenverzeichnis oder die Löschung aus dem Baulastenverzeichnis rechtskräftig. Die Baulast ist eine gegenüber der Bauaufsichtsbehörde freiwillig übernommene Verpflichtung eines Grund-

stückseigentümers oder eines Erbbauberechtigten. Baulasten verpflichten zu einer bestimmten Handlung (nämlich etwas zu Tun, Dulden oder Unterlassen), die sich auf sein Grundstück bezieht, soweit hieran ein öffentlich-rechtliches Interesse besteht.

anzeigen.wittich.de

Altenkirchen (Westerwald)

Büroetage in Bestlage

Kölner Straße 21,
ca. 260 m² inkl. Parkplätzen,
ab 1.9.2020 zu vermieten.

Tel.: 02681 1616 E-Mail: m.mueller@mueller-gbr.com

AUTOteam



marrazza

AUTOGLAS



SERVICE

UNFALL



SERVICE

LACK-PROFI



Karosserie- & Lackier SERVICE

TRANSPORTER



SERVICE

REIFEN



SERVICE



Eine Werkstatt - Alle Marken

KFZ-SERVICE, Reparaturen & Lackierung für PKW & Transporter

Rudolf-Diesel-Straße 23 • 57610 Altenkirchen • www.kfz-service-ak.de • Telefon 0 26 81 / 95 09 36

Seniorenwohngemeinschaften

„Haus Gerda“ in Marienrachdorf, „Haus Emmy“ in Mogendorf, „Haus Mathilde“ in Ewighausen, „Haus am Berghof“ in Kroppach und „Haus Hermine“ in Herschbach.

Leben Sie in Eigenständigkeit und setzen Sie Ihren Bedürfnissen höchste Priorität. Vereinbaren Sie jetzt einen Besichtigungstermin für Ihr neues Zimmer.

Wir haben noch Zimmer frei! Tel.: 02626 / 9248743



KAROSSERIEBAU

KESSELER



- Karosserie- und Fahrwerkstuning
- komplette Unfallreparatur
- Oldtimer-Restoration
- Fahrzeuglackierung



57614 Breibach · Auf der Rotbitz 21
Telefon 0 26 81 / 73 22 · www.karosseriebau-kessler.de



Egal wie sich das Leben verändert, wir versorgen Sie gerne jederzeit mit Energie!

Eine Sorge weniger mit **BELLERSHEIM**

GRATIS!

Sichern Sie sich jetzt
100 kWh Strom oder 500 kWh Erdgas!
Nennen Sie uns einfach das
Kennwort: WIR SORGEN FÜR SIE

Ihre Ansprechpartner:
Elena Haberstock & Manuel Prümm

H. + R. BELLERSHEIM GmbH
Tel. 02681 / 802 - 900
strom@bellersheim.de

BELLERSHEIM
UNTERNEHMENSGRUPPE

www.bellersheim.de Wir sorgen für Sie.

www.Traumurlaub-See.de

Diese Preise sind der **Wahnsinn!**

Druckkosten vergleichen und bares Geld sparen!



LW-FLYERDRUCK.DE

Ihre Onlinedruckerei von
LINUS WITTICH Medien