



# Mitteilungsblatt

der Verbandsgemeinde  
Altenkirchen (Westerwald)

Nr. 36 • Donnerstag, 08.09.2016 • Jahrgang 29

## KREISHEIMATTAG

10. & 11. Sept.

[www.kreisheimattag.de](http://www.kreisheimattag.de)

## KREISSTADT ALTENKIRCHEN

Verkaufsoffener Sonntag  
von 13:00 bis 18:00 Uhr



### SAMSTAG, 10. Sept.

18.00 Uhr Rock Open-Air-Konzert  
„JRMV“  
„The Peteles“ Beatles Cover  
„Interstellar Overdrive“ Pink Floyd Cover  
Parkplatz Kreisverwaltung

19.30 Uhr Landespolizei Orchester RLP  
Burgwächter Matchpoint Glockenspitze

VVK: Geschäftsstellen der Sparkasse Westerwald-Sieg  
im Kreis Altenkirchen und der Stadt Hachenburg

### SONNTAG, 11. Sept.

09.15 Uhr ökumenischer Gottesdienst  
Ev. Christuskirche Altenkirchen

10.30 Uhr Eröffnung Markttag  
3 Bühnen + Spiegelzelt  
8 Themenmeilen  
Kinderprogramm



Veranstalter: Landkreis Altenkirchen  
und Stadt Altenkirchen

# Kreisheimattag in Altenkirchen mit tollem Programm – Sechs Bühnen wie bei den Vorgängern machen Altenkirchen zur größten Fußgängerzone im Kreis



## Programmheft im Internet und bei den Filialen der Westerwaldbank und der Sparkasse Westerwald-Sieg

Sechs Bühnen mit 60 Beiträgen einheimischer Künstlern und Bands aus dem gesamten Kreisgebiet machen den 9. Kreisheimattag zur größten Bühne der Region für die eigenen Talente. Ob am Marktplatz, der Stadthalle, vor der Kreisverwaltung, der Kreismusikschule oder im Spiegelzelt auf dem Schlossplatz: Sie alle spiegeln wider, dass der 1816 gegründete Kreis lebendig ist und sich ein Besuch am Sonntag, 11. September, in der Kreisstadt lohnt. Am Samstagabend, 10. September, gibt es ein Rock Open-Air-Konzert vor der Kreisverwaltung und das Landespolizeiorchester Rheinland-Pfalz spielt im Burgwächter Matchpoint Glockenspitze.



von links: Rebecca Seuser, Gabi Wäschenbach, Bürgermeister Heijo Höfer (Altenkirchen), Landrat Michael Lieber, Lars Kober, Conny Obenauer und Carmen Reingen vom Projektteam Kreisheimattag freuen sich über die zahlreichen und kreativen Beiträge zum Bühnenprogramm. Foto: K. Müller

An diesem Tag sind die Parkplätze für die Allgemeinheit in der Kreisstadt nur sehr begrenzt. Jedoch Dank Park & Ride und Bahn können alle Besucher die Kreisstadt gut erreichen (s. auch separaten Text mit Karte auf diesen Seiten).

Haben sich die Veranstalter noch im Frühjahr um jede Anmeldung zum alle fünf Jahre stattfindenden großen Kreisfest bemühen müssen, zeigte sich das Projektteam nun doch sehr zufrieden: „Alle Bühnen sind belegt mit unterschiedlichen Schwerpunkten: Von den traditionell starken Blasorchestern auf der Bühne des Kreismusikverbandes vor der Kreisverwaltung über die zahlreichen Chöre im

Spiegelzelt am Schlossplatz bis hin zu sportlichen Höchstleistungen wie Teakwondo, Boxen, Cheerleading oder Flamenco auf der Bühne am Marktplatz. Für jeden wird etwas geboten. Auch vor dem illustren, denkmalgeschützten Gebäude der Kreismusikschule werden vom kulturWERKwissen und der Musikschule Rock und Pop, kraftvolle und sanfte Stimmen und Ensembles auf einer eigenen Bühne zu sehen und hören sein.

Landrat Michael Lieber, der zusammen mit Bürgermeister Heijo Höfer das Programmheft vorstellte, welches ab sofort in den Verbandsgemeindeverwaltungen, Schulen, Filialen der Westerwaldbank und Sparkasse Westerwald-Sieg, in der Kreisverwaltung und vielen weiteren Stellen öffentlich ausliegt, zeigte sich sichtlich erfreut: „Ich bin froh, dass die Menschen den Wert des Kreisheimattages schätzen und anlässlich des 200. Geburtstages des Kreises zeigen, was unsere Region alles zu bieten hat. Bürgermeister Heijo Höfer ergänzt: „Wir möchten uns als Stadt präsentieren und werden ein guter Gastgeber sein. Kreis, Stadt, VG und erstmals auch etliche Ortsgemeinden präsentieren sich traditionsbewusst und modern“.



Das Foto zeigt eine der fünf Bühnen beim Kreisheimattag Betzdorf 2011. In Altenkirchen wird es sogar erstmals sechs Bühnen geben, das ist mehr als je zuvor.

Neben dem Kreismusikverband und der Kreismusikschule gestalten diesmal über 60 Gruppen das umfangreiche Bühnenprogramm. Damit liegt die Zahl der Bühnenteilnehmer deutlich über der vom letzten Kreisheimattag in Betzdorf. Die genauen Standorte und das Bühnenprogramm findet man unter [www.kreisheimattag.de](http://www.kreisheimattag.de)

## Grußworte

### Liebe Bürgerinnen und Bürger,

auf den Straßen sind keine LKWs und Autos mehr zu sehen. Auf den vielen Bühnen im Herzen der Kreisstadt Altenkirchen wird ein bunter Mix aus Musik, Tanz und Unterhaltung geboten. Überall sieht man entspannte und lachende Menschen, die sich bei sonnigem Wetter durch die Kreisstadt Altenkirchen wuseln. Der Eine oder Andere führt ein lockeres Gespräch an einem der über 130 Stände, an denen sich die Vereine, Verbände und Institutionen aus dem gesamten Kreisgebiet prä-



sentieren. Zufriedene Gesichter, wo man auch hinschaut... So stellen wir uns als Veranstalter den neunten Kreisheimattag vor, der in den letzten drei Jahrzehnten ein fester Bestandteil unserer Kreisgeschichte geworden ist. Doch wir feiern am 10. und 11. September nicht nur die vergangenen dreißig Jahre, sondern gehen zurück bis in den Oktober 1813. Napoleon wurde bei der Völkerschlacht in Leipzig geschlagen. Wenige Monate später erfolgte im Frühling 1814 sein Sturz und seine Verbannung ins Exil. Im Anschluss wurde im Rahmen des Wiener Kongress Europa neu geordnet und daraus resultierend entstand am 14. Mai 1816 der „neue Kreis“ Altenkirchen. Bis heute –und das ist sicherlich eine Besonderheit–



ist unser Kreis in seinen Grenzen nahezu unverändert geblieben. Ein Ereignis, das wir feiern möchten... Mit Ihnen!!!

Alle fünf Jahre ist es ein großes „come together“ von Menschen, die ihre Aktivitäten auf den Straßen und Bühnen präsentieren und derer, die sich dafür interessieren, was unser Kreis alles zu bieten hat. Der Kreisheimattag ist ein Spiegelbild unseres Kreises. Wir schauen hinein und erkennen die Vielfalt die in ihm steckt. Vom windigen rauen Norden mit dem Stegskopf, der selbst schon genug zu erzählen hat, vorbei an den Bergbautraditionsgemeinden rund um Daaden, Herdorf und Gebhardshain, bis runter nach Willroth an die A3, wo die wärmeren Temperaturen des Rheintals schon zu spüren sind.

Die Sieg ist das verbindende „Ost-West“-Element. Sie prägt das Erscheinungsbild unserer Verbandsgemeinden Kirchen, Betzdorf, Wissen und Hamm. Und mittendrin die Kreisstadt Altenkirchen. Ideal gelegen und für alle Kreisbewohner gut erreichbar.

Traditionell finden am Samstagabend zwei Konzertveranstaltungen statt. Das Landespolizeiorchester Rheinland-Pfalz ist zu Gast im Sportzentrum Glockenspitze. Die Veranstaltung führen wir in Kooperation mit dem Kreismusikverband durch. Zeitgleich werden auf dem großen Parkplatz der Kreisverwaltung Altenkirchen „härtere“ Töne angeschlagen. Die Beatles-Coverband „The Petes“ und die Pink Floyd Coverband „Interstellar Overdrive“ sind die zwei Topacts des Open-Air-Abends. Vorher wird der Singer-Songwriter „JRM“ die Besucher auf Betriebstemperatur bringen.

Am Sonntag erfolgt nach einem gemeinsamen ökumenischen die offizielle Eröffnung des Kreisheimattages. Auf acht Themen-Meilen, von der Sozial- und Vereinsmeile über die Kultur- und Brauchtumsmeile, die Wirtschafts- und Handwerksmeile bis hin zur Sport- und Spielemeile stellen sich über 130 Vereine und Verbände, Initiativen und Einzelpersonen mit einem umfangreichen Angebot vor. Auf drei Bühnen wird zudem gesungen, getanzt, geturnt und vieles mehr. Darüber hinaus öffnet an diesem Sonntag auch der Ein-

Ihr

Heijo Höfer  
Stadtbürgermeister

zelhandel seine Türen. Ebenfalls geöffnet ist das Altenkirchener Spiegelzelt. Im Kreishaus selbst haben Sie die Möglichkeit, sich die Bilder des weltbekannten Herdorfer Fotografen „August Sander“ anzuschauen.

Danke sagen möchten wir den ehrenamtlichen Helfern sowie unseren Mitarbeitern, die sich bereits im Vorfeld aktiv in die Veranstaltung eingebracht haben.

Ein besonderer Dank gilt den Sponsoren & Partnern des Kreisheimattages. Allen voran ist hier unser Premiumpartner, die Sparkasse Westerwald-Sieg, zu nennen, ohne deren umfangreiches Engagement ein Fest in solch einer Dimensionierung nicht möglich wäre. Den Weg zum Kreisheimattag finden Sie über den eingerichteten Park & Ride Service. Ein Shuttle-Bus fährt Sie im drei Minuten-Takt direkt von Mammelzen an das Veranstaltungsgelände heran und natürlich auch wieder zurück. Wenn Sie ganz auf das Auto verzichten können, dann empfehlen wir Ihnen die An- und Abfahrt mit der Bahn.

Ihnen als Besuchern wünschen wir ein paar tolle Stunden in der Kreisstadt Altenkirchen. Kommen Sie vorbei und stürzen Sie sich in das bunte Treiben. Es gibt viel Heimat zu erleben.

Es grüßen Sie herzlich

Ihr

Michael Lieber  
Landrat

### Liebe Bürgerinnen und Bürger,

5 Jahre sind seit dem letzten Kreisheimattag vergangen und nun ist es wieder soweit. Der neunte Kreisheimattag wird am 10. und 11. September 2016 in der Kreisstadt Altenkirchen gefeiert.

Heimat ist nicht nur der Ort, an dem man lebt, Heimat ist auch ein Gefühl der Zugehörigkeit zu den Menschen einer Region, zu einer Kultur, zu einer Landschaft. Die Kreisheimattage stärken seit jeher die Bindung der Menschen zur Heimat. Sie sind die größten Volksfeste, die unsere Region zu bieten hat.

Die bisherigen Kreisheimattage waren immer ein voller Erfolg und aufgrund der positiven Erfahrungen in der Vergangenheit möchte die Sparkasse Westerwald-Sieg die lange Tradition der ehemaligen Kreissparkasse Altenkirchen selbstverständlich fortsetzen und den Kreisheimattag unterstützen. Auch dieses Mal haben wir uns wieder für die Premiumpartnerschaft entschieden.

Die Übernahme gesellschaftlicher Verantwortung gehört zum gemeinnützigen Selbstverständnis der Sparkasse Westerwald-Sieg. Damit soll ein Beitrag für die Lebendigkeit und die Vielseitigkeit

der Kultur in der Region geleistet werden.

Ich freue mich, wenn viele Menschen den Weg zum Kreisfest nach Altenkirchen finden und das vielfältige Angebot an den Festtagen annehmen. Dem diesjährigen Kreisheimattag wünsche ich einen angenehmen Verlauf und allen kleinen und großen Besucherinnen und Besuchern beim Erleben der Heimat viel Spaß und Vergnügen.



Ein herzlicher Gruß

Ihr

Dr. Andreas Reingen

## 157 Stände mit hochwertigen Angeboten zum Bestaunen, wie High-Tech Mähdrescher, Tierschau, einen Darkroom, einen Hüpfburgenpark, eine Mobile Saftpresse, eine Heuballenrutsche - alles „Made in Kreis Altenkirchen“ - Herkunft und Zukunft der Region Westerwald-Sieg am 11. September in Altenkirchen entdecken.

Das „Trommeln“ des „Projektteams Kreisheimattag“ im Frühjahr hat sich gelohnt: Fast 157 Anmeldungen machen die über 700 Jahre junge Stadt Altenkirchen und den 200 Jahre jungen Kreis Altenkirchen am 11. September zur größten Bühne und Flaniermeile im Westerwald und das alles mit Programm und Ständen aus der Region - einmalig und unverwechselbar.

„Das kann sich sehen lassen und das gibt es auch nur einmalig alle fünf Jahre in der Region. Das Wichtigste ist, die eigene Heimat in mehreren Meilen und verschiedenen Bühnen mit unterschiedlichen Schwerpunkten hautnah erleben zu dürfen“, so Lars Kober und Rebecca Seuser vom Projektteam.

Durch ganz Altenkirchen zieht sich am Markttag was Kinderaugen zum Leuchten, Oma und Opa zum Staunen und Frauen- wie Männerherzen höher schlagen lässt, was den Kreis bunt und verbunden von Friesenhagen bis Willroth erscheinen lässt, was die Reise in die Kreisstadt lohnen lässt:

Achim Heinz vom Bergbaumuseum in Sassenroth empfängt Sie neben der Musikschule im „Darkroom“, einem abgedunkelten Raum, in dem Sie, abgeschirmt von dem Trubel auf den Straßen, die Schönheit der in unserer Heimat über Jahre gewachsenen Mineralien, fotografiert von dem renommierten Mineralienfotografen Matthias Reinhardt, bestaunen können.

Bei der mobilen Saftpresse Westerwald können Sie sich die eigenen reifen Äpfel vom Baum direkt zu Westerwälder Apfelsaft pressen lassen.

Für alle, die gerne Neues ausprobieren und die Herausforderung suchen, gibt es am Stand der Sparkasse Westerwald-Sieg einen Surfsimulator.

Einen großen Mähdrescher - made in Eichelhardt - gibt es ebenso zu sehen wie Kühe, Ziegen, Schafe und „Rassegeflügel“.

Nicht nur für die Kleinen, sondern auch für die Junggebliebenen wird der Kreisbauernverband eine Heuballenrutsche aufbauen. Mit dem Stand „Das digitale Dorf Betzdorf“ wird ein Einblick in die Zukunft des Kreises gegeben.

Sport-, Musik-, Karnevals- und Heimatvereine, die Landfrauen, das Besucherbergwerk Bindweide, Selbsthilfegruppen, Kindertagesstätten, Feuerwehren und THW sind die gesellschaftlichen und sozialen Eckpfeiler des Lebens im Kreis.



Auch eine Delegation des polnischen Partnerkreises Krapkowice wird zum dritten Mal seit 2005 bei einem Kreisheimattag in Altenkirchen mit dabei sein, wie hier mit handbemaltem schlesischen Prozellan der Landfrauen.

Auch „Trial-Man“ Niels Rieker mit seinem Team, der manchmal abends vor den Augen der Mitarbeiter der Kreisverwaltung auf den ehrwürdigen Mauern des Kreisständehauses seine Kunststücke vorführt, ist ebenso mit dabei wie das Elvis Presley Museum von Jonny Winters.

Wer es lieber still mag, der schaut sich in aller Ruhe die 136 schwarz-weiß Fotografien des „großen Kreissohnes“ und Fotografen August Sander im Kreishaus an. Dr. Salamat Schiftah wird ebenfalls im Kreishaus (Dr. Wilhelm-Boden-Saal) um 15 Uhr eine Sondervorführung zum Thema Kunsthandwerk und alte Berufe des Orients geben. Das neueste Entsorgungsfahrzeug des Abfallwirtschaftsbetriebs oder auch der große Truck der Westerwaldbank gibt es unter anderem in Sachen Technik zu bestaunen.

Musik gibt es in allen Gassen. Vor den Bühnen an der Musikschule, der Kreisverwaltung, auf dem Marktplatz, im Spiegelzelt und am Schlossplatz kann man die musikalischen Beiträge vieler verschiedener Künstler aus dem Kreis genießen. Auch die im Aktionskreis Altenkirchen aktiven Unternehmen und die frisch sanierte Rathausstraße lassen erkennen: Altenkirchen hat sich mehr als „fein“ gemacht für seine Gäste.

Möglich machen diese Vielfalt die Sponsoren des Kreisheimattages, sowie das Haushaltsbudget des Kreises und der Stadt Altenkirchen. Damit alles rund läuft, wurden die Anmeldungen der 150 Aussteller über ein Online-Formular aufgenommen. Die Standteilnahme, sowie Strom und Wasser ist für die Standteilnehmer kostenlos. Bei der Planung wurden - soweit möglich - die individuellen Wünsche der Standteilnehmer berücksichtigt. Das alles wurde hinter den Kulissen vom Projektteam des Kreises und der Verbandsgemeinde Altenkirchen bis teilweise spät in die Nachtstunden erledigt.

Eine Übersicht der Bühnenstandorte sowie weitere Informationen zum Kreisheimattag finden Sie auch unter [www.kreisheimattag.de](http://www.kreisheimattag.de) oder auf der Facebookseite „Kreisheimattag Altenkirchen“. Die Programmhefte liegen unter anderem bei den Filialen der Westerwaldbank und der Sparkasse Westerwald-Sieg aus.

Fragen an Carmen Reingen, Tel. 02681/81-3906, Kreisverwaltung und Rebecca Seuser, Tel. 02681/85-250 VGV Altenkirchen. Anmeldungen können leider nicht mehr entgegengenommen werden.

### Live Musik am Kreisheimattag im Burgwächter Matchpoint Glockenspitze und auf dem großen Parkplatz der Kreisverwaltung Altenkirchen am Samstag, 10. September 2016

Am Vorabend des großen Markttag zum Kreisheimattag wird Altenkirchen zur großen Bühne der Rockmusik. Wie schon bei den Vorgänger-Kreisheimattagen locken die heimischen Bands „JRMYY“ (Singer Songwriter), The Peteles (Beatles Coverband) und die Wiesbadener Pink Floyd Coverband „Interstellar Overdrive“ in die Kreisstadt. Die Eröffnung ist dem jungen „JRMYY“ aus Daaden vorbehalten, der ab 18 Uhr die Gitarrensaiten zupft. Gegen 19.30 verführt die Beatles Coverband „The Peteles“ die Zuschauer zurück in die 60er Jahre. Um 22 Uhr geht es weiter mit „Zurück in die Vergangenheit“. Interstellar Overdrive nehmen die Zuhörer mit auf eine musikalische Zeitreise und durchqueren dabei die Sphären der psychedelischen Musik, die erst weit nach Mitternacht enden wird. Über sechs Stunden Live-Musik bei toller Atmosphäre sind garantiert.

#### „The Peteles“



Band aller Zeiten ebenso freuen wie auf die zahllosen Nummer-1-Hits der Beatles.

#### „Interstellar Overdrive“

Zahlreiche Werke von „The Piper at the Gates of Dawn“ bis zum 1979 erschienen Album „The Wall“ sind in jedem Konzert der Pink Floyd-Authentiker zu erleben. Es handelt sich um eine der besten Pink Floyd-Coverbands in Deutschland. Mit großer Hingabe werden ganze Alben wie „The Dark Side Of The Moon“, „Animals“ oder „Wish You Were Here“ am Stück gespielt.



Das auf die Musik zugeschnittene Licht läßt die Zuhörer in die warme Atmosphäre einer großartigen Musik eintauchen und für einige Stunden sanft über dem Boden schweben.



Landespolizei-Orchester

Für Liebhaber der Sinfonischen Musik bietet das **Landespolizei-Orchester Rheinland-Pfalz** im Burgwächter Matchpoint auf der Glockenspitze Altenkirchen ein vielseitiges Repertoire an. Von klassischer sinfonischer Musik, zeitgenössischer Originalliteratur, traditioneller Marschmusik bis hin zur Unterhaltungsmusik findet. Einlass ist hier um 19.30 Uhr. Das Orchester ist Teil der Bereitschaftspolizei des Landes Rheinland-Pfalz und steht seit dem 1. September 2014 unter der Leitung von Stefan Gregig. Das Konzert ist ein Kooperationsprojekt des Kreises Altenkirchen, der Stadt Altenkirchen und dem Kreismusikverband Altenkirchen, der den Kontakt zum Landespolizei-Orchester Rheinland-Pfalz herstellte.

**Vorverkaufsstellen** für beide Konzerte sind alle Geschäftsstellen der Sparkasse Westerwald-Sieg im Landkreis Altenkirchen und in der Stadt Hachenburg.

Die Tickets für das **Landespolizei-Orchesters** kosten 15 Euro (VVK) / bzw. 17 Euro (AK).

Die Tickets für das **Rock Open-Air Konzert** auf dem Parkplatz der Kreisverwaltung kosten 10 Euro (VVK) / bzw. 14 Euro (AK)

#### Parkmöglichkeiten am Kreisheimattag 10./11. September



Die Veranstalter rechnen am Wochenende mit hohen Besucherzahlen.

**Am Samstag, 10. September**, finden die vorgeannten Konzertveranstaltungen statt.

**Der Sonntag, 11. September**, steht ganz im Zeichen des Markttag.

In der Kreisstadt stehen den Besuchern am **Samstag** noch verschiedene Parkmöglichkeiten zur Verfügung; am **Sonntag** jedoch ist der gesamte Innenstadtbereich gesperrt, so dass

Parkmöglichkeiten für Besucher in der Stadt **nur sehr begrenzt sind**.

Auf folgenden Parkplätzen kommt es am Kreisheimattag zu Beeinträchtigungen:

#### - Parkhaus Schloßplatz

Das Parkhaus ist in der Zeit von Samstag, 10.09.2016, ab 13 Uhr bis Sonntag, 11.09.2016, ca. 18 Uhr geschlossen. Die Ein- und Ausfahrt ist in dieser Zeit nicht möglich.

#### - Parkplatz Mühlengasse

Der Parkplatz steht an beiden Tagen nur eingeschränkt zur Verfügung.

Wir bitten um Beachtung und danken Ihnen für Ihr Verständnis. Bei Fragen wenden Sie sich bitte an: Simone Hachenberg ([simone.hachenberg@vg-altenkirchen.de](mailto:simone.hachenberg@vg-altenkirchen.de) oder 02681/85-264) oder Annette Stinner ([annette.stinner@vg-altenkirchen.de](mailto:annette.stinner@vg-altenkirchen.de) oder 02681/85-248)

Die Veranstalter empfehlen den Besuchern jedoch die entspannte Anreise mit der Bahn bzw. die Nutzung des eingerichteten Shuttle-Services. Das Veranstaltungsgebiet ist nur fünf Minuten Fußweg vom Altenkirchener Bahnhof entfernt. Vom **ausgeschilderten Park und Ride-Parkplatz in Mammelzen** fährt im Drei-Minuten-Takt ein Shuttle-Service das Veranstaltungsgebiet an. Die Busfahrt selbst wird knapp fünf Minuten in Anspruch nehmen. Dieser Shuttle-Service ist am Sonntag, 11. September, in der Zeit von 8.30 Uhr bis Veranstaltungsende kostenfrei nutzbar.

Aus dem nachfolgenden Parkleitplan ist ersichtlich, welche Parkplätze für die Allgemeinheit geöffnet sind.

**Kreisheimatag Altenkirchen  
Parkmöglichkeiten am 10./11.09.2016**

\* am 11.9. reserviert für Teilnehmer

**Straßensperrung  
am 10./11.09.16**

**Unser Parkleitsystem bringt Sie zu Ihrem Parkplatz**

- P1 Parkplatz Seeböschung
- P2 Parkplatz Seeböschung
- P4 Parkplatz Weyurdamm
- P6 Parkplatz Saynstraße
- P7 Parkplatz Mühlenwass
- P9 + P10 Parkplätze Bahnhofstraße + P11 Bahnhof und Postamt
- P Sonstige Parkflächen

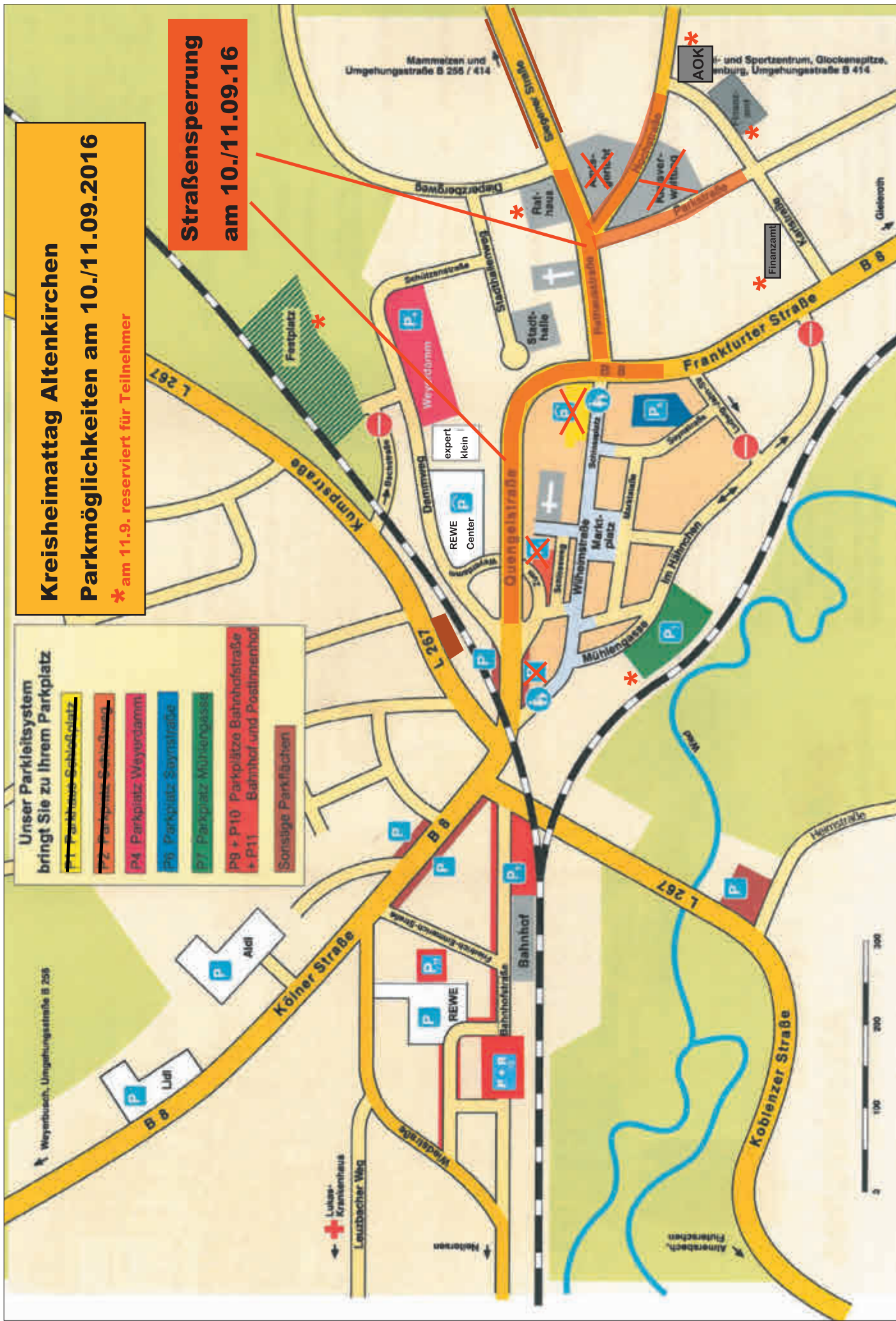



## Infofahrt der Realschule plus Altenkirchen

Flüchtlinge mit Geschichte und Tradition des Gastkreises vertrauter machen

Das Bergbaumuseum in Herdorf-Sassenroth, die Freusburg in Kirchen und das Besucherbergwerk in Steinebach waren Ziele der diesjährigen Infofahrt der Realschule plus Altenkirchen im Rahmen des Sommerferienprogramms für Flüchtlingskinder. Teilnehmer waren Schülerinnen und Schüler aus Syrien und einige ehrenamtlich tätige Schulpaten. Nach den Worten von Frau von Heesen, der zuständigen Sprachlehrerin der Schule, war es Sinn der Fahrt, die jungen Flüchtlinge mit der Geschichte und der Tradition des Gastkreises vertrauter zu machen. Bei der ersten Station in Sassenroth informierte der Leiter des Museums, Herr Heinz, die jungen Syrer über die Geschichte des Erzbergbaus im Kreis Altenkirchen. Die Besucher erfuhren, dass es auch im Kreis Altenkirchen Zeiten gab, in denen die Menschen, ja sogar Kinder, in den Erzgruben schwer arbeiten mussten, um ihre Familien ernähren zu können.

Auf der zweiten Station der Fahrt empfing die heutige „Burggräfin“, Nicole Rohden, die jungen Gäste und wusste Interessantes über die Geschichte der Freusburg und ihrer heutigen Nutzung als Jugendherberge zu erzählen. Die Besichtigung der noch aus dem Mittelalter stammenden Räumlichkeiten unter persönlicher Führung der Herbergsleiterin machte den Mädchen und Jungen offensichtlich viel Spaß. Der frühere Landrat Dr. Alfred Beth, der als Schulpaten die Gruppe begleitete, berichtete, dass bei der Einweihung der modernisierten und vergrößerten Freusburg im Jahre 1987



Die Schüler und Schulpaten in der Grube Bindweide

der damalige Bundespräsident Richard von Weizsäcker Ehren-gast auf der Freusburg war. Gast beim gemeinsamen Mittagessen war auch die Schulleiterin der Realschule plus Altenkirchen, Doris John.

Abschließender Höhepunkt der Exkursion in die Geschichte des Kreises war die Besichtigung des Besucherbergwerks in Steinebach/Sieg.

### Schüler in der Freusburg

Der Gebhardshainer Bürgermeister Konrad Schwan begrüßte und informierte als „Grubenbesitzer“ die jungen Gäste und zwei ehemalige Bergleute erzählten nach einer geheimnisvollen Stollenfahrt mit der Grubenbahn tief in den Berg hinein vor Ort lebendig und eindrucksvoll über die schwere Arbeit und das Leben der Bergleute.

Dr. Alfred Beth, der über seine Stiftung die Fahrt gefördert hat, betonte abschließend, wie wichtig es sei, die jungen Flüchtlinge nicht nur mit der Sprache, sondern auch mit der Geschichte und den Traditionen des Gastlandes vertraut zu werden. Dies sei unabdingbare Voraussetzung einer erfolgreichen Integration in die Gesellschaft des Gastlandes. Die Infotour durch den Kreis habe hierzu einen kleinen Beitrag geleistet.





**■ SSV Weyerbusch  
- Aktuelles  
Fußballschule  
des 1. FC Köln war ein Volltreffer**

Vom 24. bis zum 27. August waren Trainer der Heinz-Flohe-Fußballschule des 1. FC Köln in Weyerbusch um knapp 60 Kinder und Jugendliche zu trainieren. Trotz Gluthitze und wenig Schatten auf der Sportanlage in Weyerbusch wurden in abwechslungsreichen Trainingseinheiten Dribbling, Passspiel und Torschuss trainiert und verbessert. In kleinen Vergleichsspielen konnte dann immer wieder das Gelernte angewendet werden, denn das Spiel ist das Salz in der Suppe der Fußballer.



Heiß waren die Teilnehmer dabei besonders auf die Kommentare und Hinweise von Herbert Zimmermann, der als mehrfacher Deutscher Meister und Europameister von 1980, auf eine sehr erfolgreiche Profikarriere zurückblicken kann. Am letzten Tag des Camps wurde ein Technikabzeichen durchgeführt, bei dem mehrere Stationen durchlaufen werden mussten.

Am Ende hatte die Kinder und Jugendlichen beachtliche Leistungen gezeigt und erhielten ihre verdienten Urkunden. Die Versorgung lag in den guten Händen vieler freiwilliger HelferInnen aus den Reihen des SSV, bei denen sich der SSV Weyerbusch ebenso herzlich bedankt, wie bei allen Spendern und Sponsoren, die mit ihren Beiträgen das Camp unterstützt haben.



**Alte Schriften, Buchstaben und Maße**

Gleich mehrere Kurse der Kreisvolkshochschule mit jeweils sechs Terminen widmen sich dem Thema „Alte Schriften, Buchstaben und Maße“. Los geht es am Mittwoch, 14. September (16 bis 17.30 Uhr), mit dem Kurs „Ist da noch Leben in dem alten Zeug?“. Beim Umgang mit alten Dokumenten stößt man oft auf interessante Zusammenhänge, in die diese Schriftstücke eingebunden sind. Das können Bauvorhaben, gerichtliche Vorgänge in Form von Prozessakten oder auch Darstellungen persönlicher Ereignisse sein. Neben den Leseübungen mit und an diesen Handschriften (etwa 19. Jahrhundert) sollen in diesem Kurs Dokumente durch das konkrete Erforschen der jeweiligen Lebenszusammenhänge und des Zeitgeschehens „wiederbelebt“ werden. Am gleichen Tag sich anschließend liegt der Fokus auf alten Maßen.

Unter dem Titel „Das Klafter zu sechs Fuß ...“ wird der Kurs (17.30 bis 19 Uhr) sich neben dem Lesen von alten Dokumenten ein besonderes Augenmerk auf die alten Maßeinheiten legen, die in diesen verwendet werden. Geografisch werden wir uns dabei auf dem Gebiet des Westerwaldes und Siegerlandes bewegen. Schöne Bögen, Windungen, Schlingen oder Wirbel können in einer Handschrift die Buchstaben verschönern und dazu beitragen, einen Text elegant zu gestalten. Auch als freie gestalterische Elemente können solche Formen die Schönheit eines Schriftstücks erheblich verbessern. Hierfür braucht man eigentlich nur eine Idee und den Mut zur Ausführung, verbunden aber mit einem persönlichen Maß an Übung - hierfür bietet der Kurs „Freie Handschrift“ den passenden Raum, der am Donnerstag, 15. September (16 bis 17.30 Uhr), beginnt.

„Sütterlin - eine fremde Buchstabenwelt“ startet am gleichen Tag um 17.30 Uhr. Das Lesen und Schreiben der Sütterlinschrift ist nicht schwer. In sechs Abschnitten erlernen die Teilnehmenden die Grundlagen und Anwendungen dieser Schrift anhand von Übungstexten.

Alle Angebote unter der Leitung von Ulrich Braun umfassen sechs Termine, die Teilnehmergebühr beträgt jeweils 36 €. Kontakt und Anmeldungen bei der Geschäftsstelle der Kreisvolkshochschule (02681/812212 oder kvhs@kreis-ak.de).

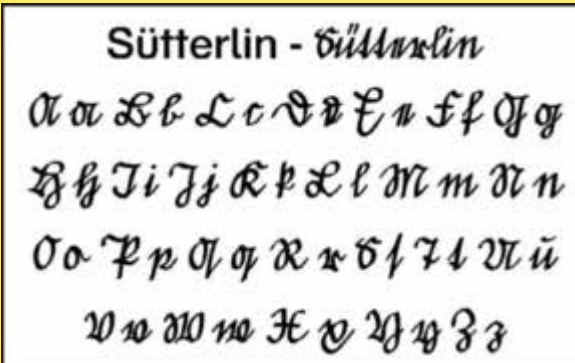



### Senioren des Seniorenpflegehauses „Sonnenhang“ mit dem Schiff unterwegs



Bei leichtem Regen, aber guter Stimmung verbrachten die Senioren des Seniorenpflegehauses Sonnenhang einen schönen Tag auf der „Filia Rheni“. Verwöhnt wurden die Bewohner von der tatkräftigen Crew mit Kaffee und Kuchen.

Für fröhliche Stimmung an Bord sorgte der neue DJ Peter mit altbekannten und neuen Liedern. Es wurde viel getanzt und geschunkelt. Das Wetter klarte auf, und die Bewohner konnten das schöne Panorama der Rheinufer und Höhen bei einem leckeren Eis genießen. Zum Abschluss der Tour tanzten die Bewohner mit den anderen Gästen ausgelassen eine Polonaise durch das Schiff. Zufrieden und mit guter Laune kehrten die Bewohner nach Hause zurück.

### Theodor-Fliedner-Haus Altenkirchen Ein schöner Abend und eine Überraschung

Beim gemütlichen Abend im Theodor-Fliedner-Haus gab es für die Bewohnerinnen und Bewohner als kleine Überraschung eine Weinprobe. Dabei wurde nicht nur der leckere Tropfen verkostet, sondern auch das Wissen der Anwesenden zum Thema Wein auf die Probe gestellt.

Es wurden anregende und interessante Gespräche geführt. Zum Ausklang des schönen Abends wurde noch gesungen und Gedichte vorgetragen, z. B. ‚Der Erlkönig‘ oder ‚Die wandelnde Glocke‘. Wir freuen uns schon auf ein nächstes Mal.



## Einladung zur Inspektion der VG-Feuerwehr

Am Samstag, 10. September 2016, findet die jährliche Inspektion der Verbandsgemeindefeuerwehr Altenkirchen statt.



Auf dem Gelände des Bürgerhauses in Oberirschen wird die Veranstaltung ab 10 Uhr durch eine Übung der Feuerwehr eröffnet. Die Löschzüge Mehren mit dem Mehrzweckfahrzeug 2 (MZF2) und Altenkirchen mit der Drehleiter (DLK 23/12) sowie eine gemischte Gruppe der Jugendfeuerwehr werden in drei feuerwehrtypischen Einsatzszenarien ihr Können unter Beweis stellen.

Interessierte Bürgerinnen und Bürger sind hierzu herzlich eingeladen.

Altenkirchen (Westerwald), 1. September 2016

Verbandsgemeindeverwaltung Altenkirchen (Westerwald)

Heijo Höfer, Bürgermeister





# TAG DES OFFENEN DENKMALS

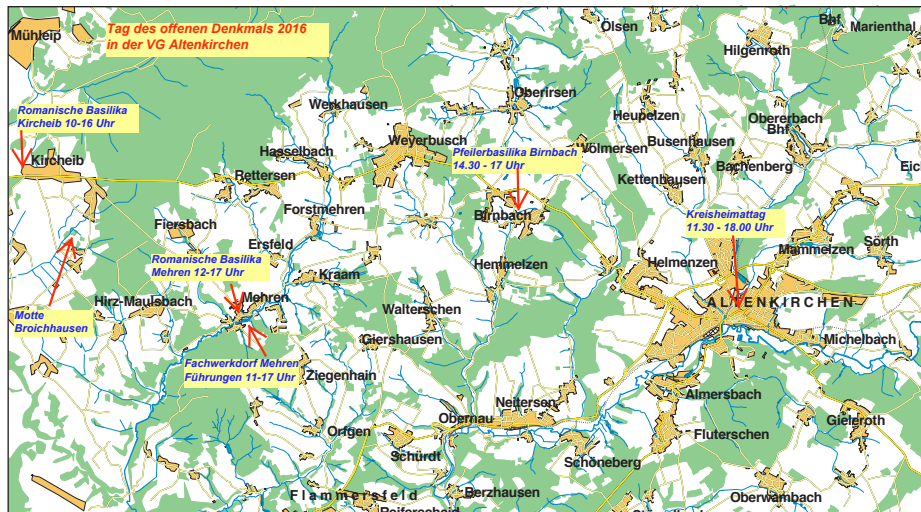

Die Romanische Basilika in Kircheib  
Foto: K. Müller

### Tag des offenen Denkmals am 11. September 2016 - auch in der Verbandsgemeinde Altenkirchen

Am bundesweiten Tag des offenen Denkmals - dem 11. September - werden auch in diesem Jahr wieder historische Orte aus

unserer Region dabei sein. Es gibt Führungen in den romanischen Kirchen in Mehren, Kircheib und Birnbach, welche sonst meist nur sonntags zu den Gottesdienstzeiten geöffnet sind. Im denkmalgeschützten Dorfkern von Mehren erhalten Sie unter fach-

kundiger Führung viele Informationen zu den alten Gebäuden wie z. B. einem ehemaligen Eulerhaus, alten landwirtschaftlichen Anwesen oder auch dem Bullesje, einem alten Dorfgefängnis aus 1547.

Gleichzeitig findet in Altenkirchen der **Kreisheimattag** statt, wo Ihnen im Anschluss noch bis 18 Uhr Informationen, Aktionen und Musik von mehr als 130 Vereinen und Initiativen geboten wird.

## Tag des offenen Denkmals in der Verbandsgemeinde Altenkirchen am 11. Sept. 2016

Ort	Denkmal / Aktivität	offen	Führungen und Rahmenprogramm	Kontakt
Birnbach (Kirchstr.)	Dreischiffige querhauslose <b>Pfeilerbasilika</b> mit Westturm aus dem 12. Jahrhundert	14 - 17 Uhr	14.30. – 17.00 Uhr Kirchenführungen stündlich oder nach Bedarf durch Frank Schumann	Frank Schumann 02681 986710
Kircheib (Kirchstr.)	<b>Romanische Basilika</b> gestaffelter Bruchsteinbau, Dreischiffig, mit Westturm aus dem 11. Jahrhundert, ergänzte Turm-Ummantelung aus dem 18. Jh.	10 - 16 Uhr	10.15 Uhr Gottesdienst, ab 11.00 Uhr Kaffee + Kuchen in der Basilika 12.00 – 16.00 Uhr Kirchenführung	Willi Meuler 02683 7270
Kircheib-Neuenhof	<b>Motte Broichhausen</b> Standort einer frühmittelalterlichen Burganlage mit Wassergraben und Schutzwall	ganztags	Führungen für Gruppen nach Voranmeldung möglich, Informationstafel vor Ort	Willi Meuler 02683 7270
Mehren (Kirchstr.)	<b>Romanische Basilika</b> aus dem 12. Jh. mit Rundbogenfenstern, mächtigen Pfeilern im Innenraum und Fachwerkaufbau	12 - 17 Uhr	Führungen nach Bedarf, (Anmeldungen für Gruppen bitte bei Herrn Schnabel), Infotafeln zur Kirchengeschichte sind vor Ort 13.00 – 17.00 Uhr Kaffee und Kuchen im Pfarrgarten	Thomas Schnabel 02686 1364
Mehren (Ortsmitte)	<b>Denkmalgeschützter Ortskern</b> mit alten sehenswerten Fachwerkbauten ab dem 16. Jh. Dorfgefängnis, ehemaliges Eulerhaus, Alte Schule und vielem mehr	11 - 17 Uhr	11.00 – 17.00 Uhr Führungen durch den denkmalgeschützten Dorfkern nach Bedarf (Interessenten bitte im Pfarrgarten melden, Voranmeldung von Gruppen erwünscht). Dorfcafé mit leckerem selbstgebackenen Kuchen + Kaffee geöffnet	Thomas Schnabel 02686 1364

### Sonstige Aktivitäten

#### Kreisheimattag in Altenkirchen

Altenkirchen (Ortsmitte)	<u>Vereine und Initiativen des Kreises Altenkirchen stellen sich vor</u>	10.30 – 18.00	Alle 5 Jahre findet der Kreisheimattag statt. Diesmal wurde hierfür die Stadt Altenkirchen ausgewählt, wo sich mehr als 130 Vereine und Initiativen vorstellen. Viele Aktionen, Informationen, Musik und gastronomische Köstlichkeiten erwarten die Besucher in den acht Themenmeilen im Innenstadtbereich von Altenkirchen. Mehr Infos unter: <a href="http://www.kreisheimattag.de">www.kreisheimattag.de</a>	
--------------------------	--	---------------	--	---

# Gospel-Workshop

Evangelische freie Gemeinde Altenkirchen Im Hähnchen 19

Sa **17.+18.9.2016**  
10:00–19:00 Uhr (Sa) und 10:00–17:00 Uhr (So)



Infos unter [www.efg-altenkirchen.de](http://www.efg-altenkirchen.de)

**eg**

Veranstalter:  
Evangelische freie Gemeinde  
Altenkirchen im Rahmen  
des Jugendwerkes  
der EG

# Gospel-Konzert

mit Helmut Jost, Ruthild Wilson und dem Projektchor

So **18.9.2016**  
Eintritt **10 €**  
18:00 Uhr

Vorverkauf (Hotel Glockenspitze): 8 €  
Abendkasse: 10 €

Burg-Wächter MATCHPOINT in 57610 Altenkirchen im 



## Die Bücherei Altenkirchen lädt ein

Informationen: [www.buecherei-ak.de](http://www.buecherei-ak.de)

**Sonntag, 11.9., Kreisheimattag: Bücherflohmarkt und Lesung**



**11 - 17 Uhr: Verkauf von Bücherspenden und aussergewöhnlichen Büchereiemplaren zu sensationell günstigen Preisen!**

**16 Uhr: Lesung der Literaturwerkstatt Altenkirchen aus der Kriminalkomödie ‚Unglaubliches‘. Der Eintritt ist frei!**



**Mittwoch, 14.9., 17 Uhr, Stadthalle Altenkirchen**



Am Mittwoch, 14.9., steigt wieder unsere jährliche Lesesommer-Party in der Stadthalle.  
Alle Teilnehmer des Lesesommers sind herzlich willkommen.  
Wer 3 oder mehr Bücher gelesen hat, kann sich auf eine Urkunde und einen Buchgutschein freuen!



## 16. September 2019 – 20:00 Uhr

### Unikum Regionalladen Eintritt 5,- €

## Kleidung und unser Umgang damit: 3x Anziehen und weg damit

Die Journalistin für Wirtschaft und Umwelt bei der taz, Heike Holdinghausen, beleuchtet kritisch und informativ die Welt der Textilien – von der aufwändigen und Ressourcen verschlingenden Produktion mit Niedriglöhnen und unserem verschwenderischen Umgang damit.

In Kooperation mit der  und der 

Wir laden Sie ein:









## Die Bienengruppe der Kita „Sonnenschein“ verbringt einen Nachmittag in Werkhausen

Am 23.06.2016 fand unser Gruppennachmittag in Werkhausen statt.

Es war ein toller und abwechslungsreicher Nachmittag für Groß und Klein. Bei schönstem Wetter trafen wir uns um 15 Uhr auf dem Spielplatz.

Nach einer kurzen Begrüßung haben wir den Kindern die vorbereiteten Spielstationen gezeigt und erklärt.

Anschließend durfte alles ausprobiert werden, und es wartete ein leckeres Kuchenbuffet für Groß und Klein.

Zur Abkühlung gab es jede Menge Wasserbomben, die für sehr viel Spaß bei allen Eltern und Kindern sorgten.

Als Abschluss schauten wir gemeinsam einen tollen Film, der den Eltern einen Einblick in unseren Kindergartenalltag ermöglichte.

Wir bedanken uns bei den Eltern für ihre Mithilfe, sowie der Ortsgemeinde Werkhausen, die uns das Bürgerhaus und den neuen tollen Spielplatz zur Verfügung gestellt hat.



Mittwoch  
14.  
September

"Kultur für die Sinne" im Original 20er-Jahre

# SPIEGELZELT *Grande*

SCHLOSSPLATZ ALTENKIRCHEN

## Annette Postel & SalonOrchester Schwanen



Beginn: 20 Uhr | Einlass: 18:30 Uhr  
Eintritt: VK ermäßigt 18 € / normal 22 €;  
ABK ermäßigt 22 / normal 25 €  
Freie Platzwahl, Reservierungen für Gruppen  
ab 10 Personen möglich

### O-là-là

#### Sehnsucht, Sekt und Schlagersahne:

Annette Postel und das SalonOrchester Schwanen feiern drei Männer, die unsterbliche Musik für Bühne und Film schrieben: Peter Kreuder, Werner Richard Heymann und Gerhard Winkler eroberten zwischen 1920 und 1950 mit Melodien wie "Liebling, mein Herz läßt Dich grüßen", "Komm, Casanova, küß mich" oder "Für eine Nacht voller Seligkeit" die Herzen des Publikums.

Die zehn Vollblutmusiker des SalonOrchesters Schwanen werden die mal quirlige, mal melancholische Diva mit dem wandelbaren Sopran – nicht nur – musikalisch durch den Abend begleiten und für die Noblesse sorgen, die dem Anlass gebührt. Ein Abend voller Sehnsucht, Tratsch, Komik und – großer Virtuosität.

Annette Postel, hell strahlender Fixstern am Chansonhimmel, girrt, gurt und koloriert sich durch die Kompositionen Werner Richard Heymanns, Peter Kreuders und Gerhard Winklers, dass es nur so eine Freude ist. Was den Abend aber auf die höchste Ebene hebt, sind die wunderbar balancierten Conférencen zwischen Süffisanz und kabarettistischem Schmäh. „La Postel“ weiß im beiläufigen Plauderton grandios Zauber wie Schrecken jener Zeit heraufzubeschwören. Dabei sieht sie aus wie einem der damaligen Zelluloidstreifen entstieg... und schillernde Luftschlösser zaubert sie dank ihres perfekt sitzenden Soprans und der wundervoll patinierten Arrangements des SalonOrchesters Schwanen zum Steinerweichen schön.“  
(Mannheimer Morgen)

Samstag  
17.  
September

"Kultur für die Sinne" im Original 20er-Jahre

# SPIEGELZELT *Grande*

SCHLOSSPLATZ ALTENKIRCHEN

Beginn: 20 Uhr | Einlass: 18:30 Uhr  
Eintritt: VK 25 € / ABK 28 €  
Freie Platzwahl, Reservierungen für Gruppen  
ab 10 Personen möglich

## 30 Jahre Felsenkeller-Party mit: ROTFRONT

Die Hausband des Berliner Cafe Burger, der Geburtsstätte der RussenDisko. Die ultimative Partyband schlechthin; Ska, Reggae, Dancehall und Cumbia Sound, Klezmer, HipHop und Berliner Schnauze. Special guest am Jubiläumsabend:

**DIE MAIERS:** Luft- und Bodenfug zum Herzerweichen!



# Ausstellung „Der Wunsch nach Frieden“



**bis 19. September  
in der Landjugendakademie**

„Der Wunsch nach Frieden“ ist das Motto der Ausstellung, die zur Zeit bis zum 19.09.2016 in der Evangelischen Landjugendakademie, Dieperzbergweg 13 - 17 in Altenkirchen, zu sehen ist.

Im Zentrum der Ausstellung stehen politische Zeichnungen von Abdulhalim Abraham, ein Flüchtling aus Syrien.

Unterstrichen wird sein Friedenswunsch in Bleistift und Pastelltönen durch die starken keramischen Arbeiten von Elisabeth Jung. Einzelwerke von heimischen Künstlern ergänzen die Ausstellung. Die Zeichnungen von Abdulhalim Abraham fassen das politische und militärische Geschehen im Nahen Osten in aussagekräftige Bilder. Der aus Syrien geflüchtete Künstler hat das Talent, komplexe Themen prägnant in leicht verständliche Symbolik zu überführen.

Der Kurde Abdulhalim Abraham ist 58 Jahre alt und stammt aus Jmayaa, einem Dorf in der Nähe der nordsyrischen Stadt Qamishli an der türkischen Grenze. Sein erlernter Beruf ist Metallhandwerker. Außerdem hat er in Aleppo über zwei Jahre in Privatkursen Zeichnen gelernt. 2012 ist er mit einem Teil der Familie (seiner Frau und zwei Söhnen) aus Syrien geflohen, kam später im Boot über das Mittelmeer nach Europa und im September 2015 nach Deutschland. Seit Dezember leben er und seine Angehörigen in Windeck. Mit Bleistiften und farbigen Faserstiften entwirft er Bilder seines Lebens auf DIN A4 Formate.

Schrecken des Krieges und gefährliche Bootsfahrten in seinen Zeichnungen berühren den Betrachter. Die Willkommenskultur in Deutschland beschreibt er mit positiven Bildern, ebenso die Hoffnung auf eine friedliche Zukunft für die Kurden in seinem Herkunftsland. Abrahams Bildlösungen sind oft überraschend, weil einfach und doch treffend.



## Veranstaltungen des Mehrgenerationenhauses Mittendrin im September



**Wilhelmstraße 10, Altenkirchen**

**Samstag, 10.09.2016, 9 - 12 Uhr, Reparatur-Café** - Reparieren statt Wegschmeißen in Kooperation mit der AWB Landkreis Altenkirchen; Greenpeace veranstaltet die fünfte Kleidertauschparty im Mehrgenerationenhaus in Altenkirchen.

**Sonntag, 11.09.2016, am Kreisheimattag, 11.09.**, ist das Mehrgenerationenhaus (Mittendrin) von 10.30 bis 18 Uhr geöffnet. Wir bieten alkoholfreie Getränke und Begegnungen mit interessanten Menschen. Der Bücherbasar bietet für Lesehungrige allerlei Bettlektüre.

**Mittwoch, 21.09.2016, 19 - 21 Uhr, FilmPlus:** Gezeigt wird der Film „Walk the Line“ Regie: James Mangold  
Mittendrin Aktuell, Thema „Streit vermeiden“

**Montag, 26.09.2016, 16 - 18 Uhr Rechtsberatung** mit Rechtsanwältin Sylka Düber

**Weyerbusch**  
**Freitag, 09. September 2016**  
**16:30 - 20:00 Uhr**  
 Raiffeisenschule  
 Raiffeisenstraße

Bitte bringen Sie einen gültigen Personalausweis oder Ihren Blutspendeausweis mit.

Sie sollten vor der Spende ausreichend Flüssigkeit zu sich nehmen.

Machen Sie mit Termine und Infos:  
 Telefon 0800 11 949 11 (aus dem Festnetz gebührenfrei)  
[www.blutspendedienst-west.de](http://www.blutspendedienst-west.de)

Evangelische Kirchengemeinde  
 Birnbach

# Second-Hand-Basar

Samstag, 17. September 2016  
 11:00-14:00 Uhr  
**Ev. Gemeindezentrum Weyerbusch**

Kaffee & Kuchen      Kinderbekleidung, Kinderbücher,  
 Spielzeug, Fahrräder & Co.

Standgebühr: 7,- € + Kuchenspende (ohne Kuchenspende 10,- €)

Infos und Anmeldung unter  
 02686 – 988 5400 oder  
 02686 – 989 084

Der Erlös ist für die Kinder- und Jugendarbeit der evangelischen Kirchengemeinde Birnbach bestimmt.

Evangelische Kirchengemeinde  
 Birnbach

**Hommage an George Gershwin**

Deutsch-Niederländisch-Belgisches Jazztrio  
 Hilde Vanhove (Gesang), Michael Kotzian (Klavier), Lucien Matheeuwsen (Kontrabass)

**NUR IN BIRNBACH!**

Samstag,  
 10. Sept. 2016  
 19:00 Uhr  
 Ev. Kirche Birnbach

Eintritt frei!

Dorfgemeinschaft  
 „Wir in Birnbach“

## BUCHVORSTELLUNG

Birnbach im Wandel der Zeit.  
 Ein Spaziergang durch den Ort.

**AM 14.09., UM 19 UHR**  
**HOTEL IM HEISTERHOLZ,**  
**HEMMELZEN**

Buchpreis bei der Veranstaltung: 10,- €  
 danach im Verkauf: 15,- €, je Buch

## „Der Westerwald im Spiegel der Zeit“



Photograph August Sander, 1925; © Die Photographische Sammlung/SK Stiftung Kultur - August Sander Archiv, Köln; VG Bild-Kunst, Bonn 2016

Bis zum 30. September läuft noch die große August Sander-Ausstellung mit 136 Original Abzügen der Sander-Fotografien in der Kreisverwaltung Altenkirchen anlässlich des 200-jährigen Kreisjubiläums.

### - Sander Workshop

Am Donnerstag, 22.9., findet von 17 - 19 Uhr ein Kinder-Workshop zu August Sander im Atelier raum 10, Helmenzer Str. 10, Altenkirchen-Leuzbach, statt. Infos/Anmeldung unter Tel. 02681/803335, info@katharina-otte.com

### - Bildband

Begleitend zur Ausstellung gibt es einen Ausstellungskatalog. Dieser umfasst insgesamt 72 Seiten mit 51 Fotografien sowie ein Vorwort von Dr. Andreas Reingen und Landrat Michael Lieber, eine Einführung von Gabriele Conrath-Scholl und zwei Beiträgen des bekannten Autors Hanns-Josef Ortheil. Der Bildband kostet 18 Euro.

Er ist in folgenden Filialen der Sparkasse Westewald-Sieg erhältlich: Hauptgeschäftsstelle Altenkirchen sowie Geschäftsstellen Betzdorf, Daaden, Elkenroth, Flammersfeld, Gebhardshain, Hamm, Herdorf, Horhausen, Kirchen, Mudersbach, Niederfischbach, Scheuerfeld, Weitefeld, Weyerbusch und Wissen sowie in den weiteren Filialen auf Bestellung. Am Info-Punkt der Kreisverwaltung Altenkirchen ist er ebenso käuflich zu erwerben.

### - Die Ausstellung in der Kreisverwaltung Altenkirchen kann während der Öffnungszeiten besucht werden

Montag bis Mittwoch von 7.30 bis 17.30 Uhr; Donnerstag von 7.30 bis 18 Uhr und Freitag 7.30 bis 13 Uhr, sowie zusätzlich jeden Sonntag von jeweils 14 bis 18 Uhr im September. Im August ist die Ausstellung sonntags geschlossen.

Ort: Flure im Erdgeschoss und 1. Obergeschoss des Altbaus der Kreisverwaltung Altenkirchen, Parkstraße 1, 57610 Altenkirchen

### Führungen

Öffentliche Führungen sind an den geöffneten Sonntagen jeweils um 15 Uhr. Die Dauer beträgt ca. 45 bis 60 Minuten. Treffpunkt ist der Infopunkt in der Kreisverwaltung. Um Voranmeldungen wird gebeten online unter: vhs.kreis-ak.eu/gesellschaft. Erwachsene zahlen 5 Euro, Schüler und Studierende 3 Euro. Gruppenführungen gibt es terminlich auf gesonderte Anfrage bei der Kreisvolkshochschule Altenkirchen unter Tel. 02681 / 81-2211. Gruppenführungen werden zum Pauschalpreis von 60 Euro angeboten.

Für Inhaber der Ehrenamtskarte gilt für die öffentlichen Sonntagsführungen durch die Ausstellung eine Ermäßigung von 2 € (3 € statt 5 €).

Weitere Infos zur Ausstellung erhalten Sie unter [www.kreis-altenkirchen.de](http://www.kreis-altenkirchen.de)



## 3. Fluterscher Boule-Turnier



(Ausrichter: Hobbyclub FC Fluterschen 79)

**Wann?** Samstag, 17. September 2016 (11 Uhr)  
**Wo?** Hundeplatz, Fluterschen  
**Wer?** Mitmachen kann JEDER ab 14 Jahren

Gespielt wird im Team bestehend aus drei Teilnehmern.  
Bitte meldet Euer Team bis spätestens zum 12. September an  
Startgeld: 10 € (je Team)

Für das leibliche Wohl ist gesorgt!

Anmeldungen bei Stefan Link (0170/6430674) und  
Rainer Heyer (0176/19151021)

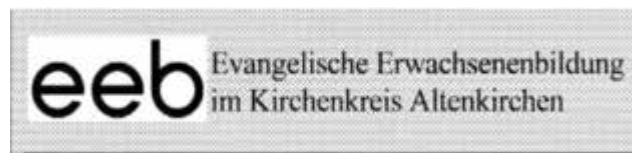

Diakonie  
Diakonisches Werk  
Altenkirchen

Das Diakonische Werk  
lädt herzlich ein  
zur Informationsveranstaltung  
der Schuldner- und Insolvenzberatung  
**Verbraucherinsolvenzverfahren  
und Restschuldbefreiung**

**Mittwoch, 21. September 2016**  
**10.00 – 12.30 UHR**

Referentin: **Ute Weber**  
Sozialarbeiterin/-pädagogin  
Mitarbeiterin im Diakonischen Werk

Veranstaltungsort:  
Im Sitzungszimmer, Haus der Ev. Kirche, Stadthallenweg 16,  
57610 Altenkirchen

Anmeldung unter Tel. 02681/80080 oder 800863  
(jeweils Mo - Do vormittags von 8.30 Uhr bis 12 Uhr)



# Herzlich Willkommen Kunst in der JuKusch zum Kreisheimattag!

10.-11. September



Koblenzer Str. 5  
57610 Altenkirchen  
Tel. 02681 98 69 44

Jugend-  
kulturschule  
Altenkirchen

[www.jukusch-ak.de](http://www.jukusch-ak.de)

## Bereitschaftsdienste/Notrufe

### Notrufe

#### ■ Ärztlicher Bereitschaftsdienst

Samstag/Sonntag, 10./11. September 2016

Außerhalb der Sprechzeiten ihres Hausarztes erreichen Sie den ärztlichen Bereitschaftsdienst unter der **Rufnummer 02681 - 9843209** in der Bereitschaftsdienstzentrale am DRK-Krankenhaus Altenkirchen.

An Samstagen, Sonntagen und Feiertagen finden Sprechstunden von jeweils 9.00 - 12.00 und von 15.00 - 18.00 Uhr statt; um telefonische Anmeldung wird gebeten.

Der Bezirk Hachenburg ist über die Rufnummer der BDZ Hachenburg 02662/9443435 zu erreichen.

In dringenden, lebensbedrohlichen Notfällen wenden Sie sich bitte an den Rettungsdienst unter der Rufnummer 112.

#### ■ Augenärztliche Bereitschaft

Seit geraumer Zeit gibt es in den Landkreisen Altenkirchen und Westerwald eine einheitliche feste Rufnummer für den augenärztlichen Bereitschaftsdienst. Die Telefonnummer lautet 01805-112066. Sie gilt zu allen sprechstundenfreien Zeiten. Hier erhält man zunächst Informationen über den diensthabenden Augenarzt und seine Sprechzeiten.

Wird das persönliche Gespräch mit dem Mediziner gewünscht, wird im selben Telefonat direkt an diesen weiterverbunden. Sollte der Augenarzt im Ausnahmefall nicht erreichbar sein, wird der Anruf automatisch an eine Rettungsleitstelle bzw. Einsatzzentrale durchgeschaltet.

#### ■ Zahnärzte

**Einheitliche zahnärztliche Notrufnummer:**

0180-5040308 zu den üblichen Telefonarifen

**Ansage des Notdienstes zu folgenden Zeiten:**

Freitagnachmittag ..... von 14.00 Uhr bis 18.00 Uhr

Samstag früh ..... 8.00 Uhr bis Montag früh 8.00 Uhr

Mittwochnachmittag ..... von 14.00 Uhr bis 18.00 Uhr

und an Feiertagen entsprechend von 8.00 Uhr früh bis zum nachfolgenden Tag früh 8.00 Uhr;

an Feiertagen mit einem Brückentag von

Donnerstag 8.00 Uhr bis Samstag 8.00 Uhr

Weitere Informationen zum zahnärztlichen Notfalldienst können Sie unter [www.bzk-koblenz.de](http://www.bzk-koblenz.de) nachlesen. Eine Inanspruchnahme des zahnärztlichen Notfalldienstes ist wie bisher nach telefonischer Vereinbarung möglich.

#### ■ Apotheken

Die Telefonansage des Apothekennotdienstes ist sowohl aus dem Festnetz als auch aus dem Mobilfunknetz über die landesweit gültige Rufnummer 01805/258 825 plus Postleitzahl des Standortes zu erreichen. Ein Anruf aus dem deutschen Festnetz kostet 0,14 Euro pro Minute. Die Gebühren für Anrufe aus dem Mobilfunknetz sind anbieterabhängig, jedoch max. 0,42 €/Min.

Zum Beispiel 01805-258825-57610 für Altenkirchen. Dies erspart die Menüführung und ist mit jedem Wahlverfahren möglich. Der Dienstwechsel der Apotheken erfolgt täglich um 8.30 Uhr. Die Ansage kann 24 Stunden täglich abgerufen werden.

Auf der Internetseite der Landesapothekerkammer Rheinland-Pfalz ([www.lak-rlp.de](http://www.lak-rlp.de)) ist ein für jedermann abrufbarer Notdienstplan verfügbar, der nach Eingabe der Postleitzahl des Standortes die umliegenden dienstbereiten Apotheken anzeigt.

#### ■ Deutscher Kinderschutzbund (DKSB)

**Kreisverband Altenkirchen e.V.**

Wilhelmstr. 33, 57610 Altenkirchen

Tel. Büro ..... 02681/988861

Fax: Büro ..... 02681/70159

Bürozeiten: Mo., Mi., Fr. .... von 09.00 bis 12.00 Uhr

Tel. Secondhand-Laden: ..... 02681/70209

Öffnungszeiten:

Montag bis Freitag ..... von 09.00 bis 12.00 Uhr

und ..... 15.00 bis 18.00 Uhr

[www.kinderschutzbund-altenkirchen.de](http://www.kinderschutzbund-altenkirchen.de)

e-mail: [info@kinderschutzbund-altenkirchen.de](mailto:info@kinderschutzbund-altenkirchen.de)

■ **Allgemeiner Notruf** ..... **110**

#### ■ Kinderschutzbund

Brückenstraße 5, Kirchen ..... 02741/930046 und -47

montags und mittwochs ..... 14.00 Uhr bis 17.00 Uhr

dienstags und freitags ..... 09.00 Uhr bis 12.00 Uhr

#### ■ Polizei

Polizeiinspektion Altenkirchen ..... 02681/946-0

Kriminalinspektion Betzdorf ..... 02741/926-200

#### ■ Schiedsamt Altenkirchen

Schiedsman Klaus Brag ..... Tel. 02688/8178

Stellvertreter Wilhelm Meuler ..... Tel. 02683/7270

Sprechzeiten nach vorheriger telefonischer Vereinbarung.

#### ■ DRK-Rettungsdienst-Krankentransport

**für den Kreis Altenkirchen:**

aus allen Ortsnetzen ..... 112

#### ■ Krankenhaus

DRK-Krankenhaus Altenkirchen ..... 02681/880

#### ■ Feuerwehren

Notruf ..... 112

#### Verbandsgemeindewehrleiter

Ralf Schwarzbach privat ..... 02686/989350

Handy ..... 0170/5331153

#### Stellvertretender Wehrleiter

Andreas Krüger privat ..... 02686/228631

dienstlich ..... 02681/807192

Handy ..... 0171/4472891

#### Wehrführer Löschzug Altenkirchen

Michael Heinemann privat ..... 02681/981424

dienstlich ..... 02681/954614

Handy ..... 0172/7061111

#### Stellvertretender Wehrführer

Lars Bieler privat ..... 02681/984091

Handy ..... 0171/4232056

#### Wehrführer Löschzug Berod

Oliver Euteneuer privat ..... 02681/987116

dienstlich ..... 02681/9563-34

Handy ..... 0170/7871060

#### Stellvertretender Wehrführer

Pascal Müller privat ..... 02680/9889669

Handy ..... 0170/4759819

#### Wehrführer Löschzug Mehren

Jörg Schwarzbach privat ..... 02686/988125

dienstlich ..... 02602/999428841

Handy ..... 0151/23062089

#### Stellvertretender Wehrführer

Florian Klein privat ..... 02686/988654

dienstlich ..... 02602/914401

Handy ..... 0171/4373317

#### Wehrführer Löschzug Neitersen

Frank Bettgenhäuser privat ..... 02681/6727

Handy ..... 0171/8666625

**Stellvertretender Wehrführer**

Sven Schüller privat ..... 02685/987114  
 dienstlich/Handy ..... 0171/1443187

**Wehrführer Löschzug Weyerbusch**

Andreas Krüger privat ..... 02686/228631  
 dienstlich ..... 02681/807192  
 Handy ..... 0171/4472891

**Stellvertretender Wehrführer**

Michael Imhäuser privat ..... 02686/989084  
 Handy ..... 0171/6830947

**Stromversorgung und Kabelfernsehen**

**Entstördienst bei Notfällen und technischen Störungen**

Stromversorgung für die OG Idelberg, Ingelbach, Berod  
 und Ortsteil Michelbach-Widerstein..... 0261 2999-54  
 Energienetze Mittelrhein GmbH & Co. KG  
 ein Unternehmen der evm-Gruppe

**Kabel-TV / Internet**

KEVAG Telekom GmbH ..... 0261 20162-222

**SÜWAG Energie**

Stromversorgung ..... 0800/7962787  
 Gasversorgung ..... 0800/7962427  
 Kundenhotline ..... 0800/4747488

**Störungsdienste EAM**

Strom-und Erdgasversorgung ..... 0561/9330-9330  
 Netz und Einspeisung ..... 0800/32 505 32\*

**Entstörungsdienst:**

Strom ..... 0800/34 101 34\*  
 Erdgas ..... 0800/34 202 34\*

\*Kostenfreie Rufnummern

**RWE Vertrieb AG**

Kundenservice..... 0800/9944002  
 RWE Energieladen Altenkirchen, Marktstr. 7, 57610 Altenkirchen  
 Mo-Do 9:00 - 13:00 Uhr, 14:00 - 18:00 Uhr  
 RWE Energiepunkt Kirchen bei der EP:Peter GmbH, Kirchstr. 9,  
 57548 Kirchen  
 Mo-Do 9:00 - 12:00 Uhr, 14:00 - 18:00 Uhr und Sa 9:00 - 13:00 Uhr

**Gasversorgung**

**Westerwald-Netz GmbH, 57518 Betzdorf-Alsdorf** 01802/484848  
 (ehem. rhenag Netzservice Betzdorf/Alsdorf)

**Rhein-Sieg Netz GmbH, 53783 Eitorf** ..... 01802/484848  
 (ehem. rhenag Netzservice Eitorf)

für Hasselbach, Kircheib, Werkhausen und Weyerbusch

**Bad Honnef AG, 53604 Bad Honnef** ..... 02224/170  
 für Ersfeld, Fiersbach, Forstmehren, Hirz-Maulsbach,  
 Kraam, Mehren und Rettersen ..... 02224/17222

**Kinderärztliche Notdienstzentrale**

**oberer Westerwald in Kirchen**

Mittwochs:..... von 14.00 Uhr bis donnerstags 8.00 Uhr  
 an Wochenenden:..... von Freitag, 18.00 Uhr, bis Montag, 8.00 Uhr  
 an Feiertagen: vom Vorabend 18.00 Uhr bis zum nächsten Tag 8.00  
 Uhr

Telefonnummer ..... 01805 / 112 057  
 Bei Lebensgefahr rufen Sie bitte direkt den Notarzt über die Ret-  
 tungsleitstelle - Rufnummer 112.

**Verbandsgemeindeverwaltung und -werke**

Rathausstraße 13, 57610 Altenkirchen ..... 02681/85-0  
 rathaus@vg-altenkirchen.de;  
 www.vg-altenkirchen.de

**Öffnungszeiten:**

Montag bis Freitag ..... 8.00 Uhr bis 12.00 Uhr

**Rathaus:**

nachmittags:  
 Dienstag ..... 14.00 Uhr bis 16.00 Uhr  
 Donnerstag ..... 14.00 Uhr bis 18.00 Uhr

**Öffnungszeiten Bürgerbüro:**

Montag bis Mittwoch ..... 8.00 Uhr bis 16.00 Uhr  
 Donnerstag ..... 8.00 Uhr bis 18.00 Uhr  
 - durchgehend geöffnet -  
 Freitag ..... 8.00 Uhr bis 12.00 Uhr  
 Telefon Bürgerbüro ..... 02681/85-226, 85-227, 85-228

**Bereitschaft nach Dienstschluss:**

Wasserwerk Altenkirchen ..... 0175/1821982  
 Abwasserwerk Altenkirchen ..... 0175/1821986

**Bauhof der Verbandsgemeinde Altenkirchen**

Heimstraße ..... 02681/984950

**Karibu-Hoffnung für Tiere e.V.**

Postfach 09, 57573 Hamm / Sieg  
 Geschäftsstelle: ..... 02682/969314

Notrufhandy: ..... 0178/5921256  
 Internet: ..... www.karibu-hoffnungfuertiere.de  
 Email: ..... info@karibu-hoffnungfuertiere.de

**Frauenhaus / Beratungsstelle**

Telefonzeiten Mo. bis Fr. 9.00 bis 11.00 Uhr,  
 Tel. 02662/5888  
 Anrufbeantworter wird täglich abgehört.

**Straßenbeleuchtung**

Störungen der Straßenbeleuchtung können übers Internet www.  
 strassenbeleuchtung.energienetz-mitte.de/altenkirchen unter  
 Angabe des Ortes, der Straße und der Leuchten-Nummer, die sich  
 auf jeder Straßenlampe befindet, angezeigt werden.

**Deutscher Kinderschutzbund (DKSB)**

**Kreisverband Altenkirchen e.V.**

Wilhelmstr. 33, 57610 Altenkirchen  
 Tel. Büro ..... 02681/988861  
 Fax: Büro ..... 02681/70159  
 Bürozeiten: Mo., Mi., Fr. von 9.00 bis 12.00 Uhr  
 Tel. Secondhand-Laden: ..... 02681/70209  
 Öffnungszeiten:  
 Montag bis Freitag ..... von 9.00 bis 12.00 Uhr und  
 ..... 15.00 Uhr bis 18.00 Uhr  
 www.kinderschutzbund-altenkirchen.de  
 e-mail: info@kinderschutzbund-altenkirchen.de

**Sozial- und Pflegedienste**

- Anzeige -

**Pflegestützpunkt (Beratungsstelle für ältere, pflege- und hilfebedürftige Menschen)**

Zentrale Anlaufstelle für ältere, pflege- und hilfsbedürftige Men-  
 schen und deren Angehörige. Kostenlose, neutrale und unverbind-  
 liche Beratung rund um Pflegefragen und Lebensplanung im Alter.

**Sie erreichen persönlich:**

Birgit Pfeiffer, dienstags 14 Uhr bis 16 Uhr ..... 02681/800655  
 Andreas Schneider, montags 14 Uhr bis 16 Uhr ..... 02681/800656  
 Kölner Str. 97 (DRK), 57610 Altenkirchen  
 Ansonsten über Anrufbeantworter; Hausbesuche erfolgen nach  
 Absprache.

- Anzeige -

**Ambulanter Pflegedienst fauna e.V.**

Saynstraße 6, 57610 Altenkirchen  
 Krankenpflege, Altenpflege, kostenlose Beratung  
 Verwaltung und 24-Std.-Notdienst ..... 02681/9569-0

- Anzeige -

**Pflegedienst Klaus Weller**

Häusliche Alten-/Krankenpflege  
 Gartenweg 1, 57612 Helmenzen  
 kostenfreie Auskunft / Beratung; Verwaltung ..... (02681) 70 200  
 24 Std.-Notdienst ..... 0171/3225744

- Anzeige -

**Kirchl. Sozialstation Altenkirchen e.V.**

Häusliche Alten- und Krankenpflege  
 Kölner Str. 78, 57610 Altenkirchen. Tel. .... 02681/2055  
 24 Std. Rufbereitschaft  
 www.sozialstation-altenkirchen.de

- Anzeige -

**DRK-Kreisverband Altenkirchen e. V.**

Sozialer Service  
 Häuslicher PflegeService (24-Std. tägl.) ..... 02681/8006-43  
 Betreuungsverein, MenüService,  
 HausNotruf-Service, HauswirtschaftsService ..... 02681/8006-42

- Anzeige -

**Hospiz- und Palliativberatungsdienst des Hospizverein Altenkirchen**

Begleitung und Beratung schwerstkranker und  
 sterbender Menschen und Angehörige ..... Tel. 02681-879658

- Anzeige -

**Theodor-Fliedner-Haus Altenkirchen**

Evangelisches Alten- und Pflegeheim  
 Theodor-Fliedner-Straße 1, 57610 Altenkirchen  
 Telefon ..... 02681 4021  
 Fax ..... 02681 988260  
 E-Mail: ..... ahak@ev-altenhilfe-ak.de

- Anzeige -

**Konfido-AMBULANT**

Hoch-Str. 28, 57610 Altenkirchen  
 Häusliche Krankenpflege, individuelle Beratung und Versorgung  
 24.-Std. Rufbereitschaft ..... Tel. 02681/9810180

**Amtliche Bekanntmachungen**



Verbandsgemeinde

**Altenkirchen**

**Bekanntmachung**

**Vollsperrungen wegen Gleis- und Bahnübergangsarbeiten**

Wegen notwendiger Gleis- und Bahnübergangsarbeiten durch die Deutsche Bahn müssen in der **Stadt Altenkirchen**, den Ortsgemeinden **Ingelbach** und **Michelbach** nachstehende **Bahnübergänge voll gesperrt** werden.

**Vollsperrung für**

**- Bahnübergang Altenkirchen, Heuweg 64,246**

in der Zeit vom 13. September 2016, 18 Uhr, bis 14. September 2016, 10 Uhr

**- Bahnübergang Altenkirchen, Bachstraße 61,639**

in der Zeit vom 12. September 2016, 8 Uhr, bis 15. September 2016, 8 Uhr.

Die zu befahrende Umleitungsstrecke ist durch vorwegweisende Beschilderung beschrieben.

**- Bahnübergang Altenkirchen, Bleichweg 64,823**

in der Zeit vom 12. September 2016, 8 Uhr, bis 20. September 2016, 8 Uhr

**- Bahnübergang Altenkirchen, Fußweg in Höhe Judenfriedhof 61,982**

in der Zeit vom 12. September 2016, 8 Uhr, bis 20. September 2016, 8 Uhr

**- Bahnübergang Altenkirchen, Abzweigung Wirtschaftsweg von der Frankfurter Straße 63,828**

in der Zeit vom 16. September 2016, 8 Uhr, bis 17. September 2016, 8 Uhr

**- Bahnübergang Ingelbach 61,018 Wirtschaftsweg Verbindung zwischen K 36 und B 414**

in der Zeit vom 13. September 2016, 8 Uhr, bis 16. September 2016, 8 Uhr

**- Bahnübergang Michelbach 62,482 Wirtschaftsweg Verbindung zwischen der K 35 Mittelstraße und der B 414**

in der Zeit vom 13. September 2016, 8 Uhr, bis 16. September 2016, 8 Uhr

Wir bitten um Verständnis für die durch die Baumaßnahme auftretende Behinderung und Lärmbelästigung.

Altenkirchen, 11. August 2016

Verbandsgemeindeverwaltung Altenkirchen

- als Straßenverkehrsbehörde -

Heijo Höfer  
 Bürgermeister



**Besuchen Sie das**

**Hallenbad im Sportzentrum Glockenspitze**

**Öffnungszeiten/Allgemeine Badezeit:**

Dienstag .....	12.30 bis 18.00 Uhr
Mittwoch .....	12.30 bis 22.00 Uhr
Donnerstag (Warmbadetag) .....	12.30 bis 20.30 Uhr
Freitag (Warmbadetag) .....	12.30 bis 22.00 Uhr
Samstag .....	8.30 bis 19.00 Uhr
Sonntag .....	8.30 bis 19.00 Uhr

**Benutzungsgebühren:**

Einzelkarte Erwachsene .....	3,00 €
Einzelkarte Jugendliche .....	1,50 €
Zwölferkarte Erwachsene .....	30,00 €
Zwölferkarte Jugendliche .....	15,00 €
Geldwertkarte als Familienkarte .....	72,00 €

- Badezeit: zwei Stunden (inkl. Be- und Entkleiden)

- Letzter Einlass: eine Stunde vor Badebetriebsende.

**Schwimmkurse für Kinder/Jugendliche finden statt:**

dienstags bis freitags ..... von 14.00 bis 16.00 Uhr  
 Informationen unter der Tel.-Nr. .... 02681/4222

**Aqua-Fitness und Aqua-Jogging**

Außerdem finden regelmäßig Aqua-Fitness- und Aqua-Jogging-Kurse statt. Genaue Informationen hierzu unter Tel. 02681/4222 !

**Schwimmkurse für Erwachsene finden nach Terminabsprache statt !**

**Infrarotkabine im Hallenbad Altenkirchen** 30 Minuten für 3,00 €  
 Nähere Informationen hierzu im Hallenbad, Tel. 02681/4222, oder unter [www.hallenbad-altenkirchen.de](http://www.hallenbad-altenkirchen.de) !

**Feuerwehrdienste**

- Jahresinspektion der VG-Feuerwehr am Samstag, 10. September 2016, 10 Uhr, Dorfgemeinschaftshaus Oberirsens

**Dienst der Freiwilligen Feuerwehr Altenkirchen**

... am Donnerstag, 8. September 2016, 19 Uhr

**Dienst der Freiwilligen Feuerwehr Neitersen**

... am Donnerstag, 15. September 2016, 19 Uhr



**Aus den Gemeinden**

**Forstmehren und Kraam**

**Jagdgenossenschaft Forstmehren/Kraam**

Die Jagdgenossenschaft Forstmehren/Kraam lädt zu einer außerordentlichen Mitgliederversammlung am 29.09.2016 um 19.30 Uhr in der Grillhütte Kraam ein.

**Tagesordnungspunkt:**

Neuregelung der Umsatzbesteuerung der öffentlichen Hand ab 2017 (§ 2b Umsatzsteuergesetz - UstG).

Zum 01.01.2017 wird die Umsatzbesteuerung der öffentlichen Hand grundlegend neu geregelt und ein europäisches Recht angepasst. Der Gesetzgeber hat dabei eine Übergangsregelung vorgesehen nach der die betroffenen juristischen Personen das Wahlrecht haben, die neue Besteuerung ab 2017 anzuwenden oder noch bis einschließlich des Jahres 2020 nach bisherigem Recht behandelt werden wollen.

Hierüber ist ein förmlicher Beschluss der Jagdgenossen erforderlich.

Der Jagdvorstand



**Berod**

**Vertretung der Ortsbürgermeisterin**

**Liebe Mitbürgerinnen und liebe Mitbürger,**  
 in der Zeit vom 09.09. bis 18.09.2016 werde ich durch meinen Ersten Beigeordneten Ulrich Christ (Tel. 0171/7414611) vertreten.  
 Bitte um Beachtung! Vielen Dank.

Ginette Ruchnewitz, Ortsbürgermeisterin



**IMPRESSUM:**

Die Heimat- und Bürgerzeitung mit den öffentlichen Bekanntmachungen sowie der Zweckverbände nach § 27 der Gemeindeordnung für Rhld.-Pfalz (GemO) vom 31. Jan. 1994 -GVBl. S. 153 ff.- und den Bestimmungen der Hauptsatzungen in den jeweils geltenden Fassungen, erscheint wöchentlich.

Herausgeber, Druck und Verlag: Verlag + Druck LINUS WITTICh KG, 56195 Höhr-Grenzhausen, Postf. 1451 (PLZ 56203 Rheinstr. 41), Telefon: 0 26 24 / 911-0.

Fax: 0 26 24 / 911-195. Internet-Adresse: [www.wittich.de](http://www.wittich.de)

ANZEIGEN-eMail: [anzeigen@wittich-hoehr.de](mailto:anzeigen@wittich-hoehr.de)

Redaktions-eMail: [mitteilungsblatt@vg-altenkirchen.de](mailto:mitteilungsblatt@vg-altenkirchen.de)

Verantwortlich für den amtlichen Teil: Verbandsgemeindeverwaltung, der Bürgermeister. Verantwortlich für den nichtamtlichen Teil: Ralf Wirz, unter Anschrift des Verlages. Verantwortlich für den Anzeigenteil: Annette Steil, unter Anschrift des Verlages.

Innerhalb der Verbandsgemeinde wird die Heimat- und Bürgerzeitung kostenlos zugestellt; im Einzelversand durch den Verlag 0,70 Euro zzgl. Versandkosten.

Für unverlangt eingesandte Manuskripte, Fotos und Zeichnungen übernimmt der Verlag keine Haftung. Artikel müssen mit Namen und Anschrift des Verfassers gekennzeichnet sein und sollten grundsätzlich über die Verbandsgemeinde eingereicht werden. Gezeichnete Artikel geben die Meinung des Verfassers wieder, der auch verantwortlich ist. Schadenersatzansprüche sind ausgeschlossen. Für Textveröffentlichungen gelten unsere Allgemeinen Geschäftsbedingungen.

Für die Richtigkeit der Anzeigen übernimmt der Verlag keine Gewähr. Vom Verlag erstellte Anzeigenmotive dürfen nicht anderweitig verwendet werden. Für Anzeigenveröffentlichungen und Fremdbeilagen gelten unsere allgemeinen Geschäftsbedingungen und die z. Zt. gültige Anzeigenpreisliste. Bei Nichtbelieferung ohne Verschulden des Verlages oder infolge höherer Gewalt, Unruhen, Störung des Arbeitsfriedens, bestehen keine Ansprüche gegen den Verlag.



## Fiersbach

### ■ Zeltcamp zum Ferienabschluss

Bereits zum neunten Mal organisierte die Dorfgemeinschaft Fiersbach auf der örtlichen Rasensportanlage ein Kinderzelten. Zusammen mit den Eltern traf sich der Dorfnachwuchs am letzten Freitag vor Schulbeginn unter freiem Himmel, um gemeinsam ein paar unterhaltsame Stunden am Lagerfeuer zu verbringen. Einer der Höhepunkte des Festes für jung und alt war ein gemeinsames Pizzateffen (Foto).



Zu später Stunde wurde noch Stockbrot gebacken. Die Nacht verbrachten Eltern und Kinder in Campingzelten, die am Nachmittag in brütender Hitze aufgestellt wurden. Die aufgehende Sommersonne und der Duft von Kaffee und Kakao lockten die Teilnehmer am frühen Morgen aus den Schlafsäcken. Beim gemeinsamen Frühstück wurde durch die Eltern der Kinder beschlossen, dass diese Veranstaltung auch im nächsten Jahr fortgeführt werden soll. Ein besonderer Dank galt den Männern und Frauen, die die Organisation übernommen haben.



## Gieleroth

### ■ Apfelsaft pressen am 2. Oktober



Am Sonntag, 2. Oktober 2016, findet auf dem Parkplatz des Dorfgemeinschaftshauses Gieleroth wieder die Apfelsaftpressaktion durch die Obstbaupflege Junge aus Amteroth statt.

Hier haben die Bürger der drei Ortsteile die Möglichkeit, ihre Äpfel zu leckerem Saft pressen zu lassen. Terminabsprachen bitte direkt mit Benjamin

Junge vornehmen. Sie erreichen Herrn Junge unter der Handynummer 0170 3838689. Danke!

*Katja Schütz, Ortsbürgermeisterin*

## Helmenzen

### ■ Fundsachen



Fundort Straße „Rehhardt“

Liebe Mitbürgerinnen und liebe Mitbürger, beim Ortsbürgermeister sind in der Vergangenheit mehrere Schlüssel als Fundsache abgegeben worden. Wer seinen verlorenen Schlüssel auf den nachfolgenden Bildern wieder erkennt, kann sich bei Klaus Schneider (Tel. 0171 6224337) melden.



Fundort Straße „Zum Galgenberg“ Fundort Straße „Mühlenweg“

*Klaus Schneider, Ortsbürgermeister*

## Heupelzen

### Aktualisierung der Sitzungseinladung von Ausgabe 35/2016: Öffentliche Bekanntmachung

#### ■ Sitzung des Ortsgemeinderats

Am Dienstag, 13. September 2016, findet im Bürgerhaus „Helenenhof“ eine Sitzung des Ortsgemeinderats statt.

#### Tagesordnung:

#### Nichtöffentliche Sitzung, Beginn 19.30 Uhr

1. Vertragsangelegenheiten

#### Öffentliche Sitzung, Beginn 20 Uhr

2. Neuregelung der Umsatzbesteuerung der öffentlichen Hand ab 2017 (§ 2 b Umsatzsteuergesetz - UStG)
3. Baugebiet „Im Klaas Hohn“  
Änderung der Ablösung des Erschließungsbeitrags für Verkehrsanlagen
4. Neufassung der Erschließungsbeitragsatzung
5. Planung der 525-Jahr-Feier
6. Gestaltung einer Grünfläche  
- Auftragsvergabe
7. Gemeinsame Arbeitseinsätze
8. Verschiedenes
9. Einwohnerfragestunde

*Rainer Dungen, Ortsbürgermeister*

### ■ 3. Hoijbelscher Dämmerchoppen

Alle Hoijbelscher und natürlich auch auswärtige Gäste sind herzlich am Freitag, 16.09.16, ab 19 Uhr, in den „Helenenhof“ zum Dämmerchoppen eingeladen.

Ausrichter sind diesmal die Waldinteressenten und die Jagdgenossen.



## Hilgenroth

### ■ Hilgenrother Seniorinnen und Senioren auf Tour nach Maria Laach

Am Mittwoch, 24. August 2016, startete die gut gelaunte Gruppe bei strahlendem Sonnenschein nach Maria Laach. Unser Busfahrer Karl-Hermann brachte uns nach Wassenach zu Beate Heinen. Die Künstlerin, die vielen durch ihre Illustrationen zum Spruch des Tages in der Rhein-Zeitung bekannt ist, öffnete uns die Tür zu ihrem Atelier und erzählte aus ihrem Leben.

Im Restaurant Waldfrieden wurden wir mit einem leckeren Mittagessen in schönen Räumlichkeiten verwöhnt.

Der Besuch der Benediktinerabtei Maria Laach ist immer eine Reise wert. Die Teilnehmer hatten Zeit zur freien Verfügung, um die Abtei, den Klostergarten, die Buchhandlung oder das Naturkundemuseum zu besuchen.



Weiter ging die Fahrt am Rhein entlang, über die Höhen des Westerwaldes nach Roßbach an der Wied.

Hier wurde eine Kaffeepause eingelegt, bevor der Bus uns durch das romantische Wiedtal zurück in die Heimat fuhr.



## Ingelbach

### ■ Vertretung des Ortsbürgermeisters

In der Zeit vom 11. - 18.09.2016 befinde ich mich in Urlaub. Meine Vertretung übernimmt der Erste Beigeordnete Manfred Quast. Herr Quast ist unter der Tel.-Nr. 02688-1216 zu erreichen.

*Dirk Vohl, Ortsbürgermeister*

**Bekanntmachung****■ Vollsperrungen wegen Gleis- und Bahnübergangsarbeiten**

Wegen notwendiger Gleis- und Bahnübergangsarbeiten durch die Deutsche Bahn müssen in der **Stadt Altenkirchen**, den Ortsgemeinden **Ingelbach** und **Michelbach** nachstehende **Bahnübergänge voll gesperrt** werden.

**Vollsperrung für****- Bahnübergang Altenkirchen, Heuweg 64,246**

in der Zeit vom 13. September 2016, 18 Uhr, bis 14. September 2016, 10 Uhr

**- Bahnübergang Altenkirchen, Bachstraße 61,639**

in der Zeit vom 12. September 2016, 8 Uhr, bis 15. September 2016, 8 Uhr.

Die zu befahrende Umleitungsstrecke ist durch vorwegweisende Beschilderung beschrieben.

**- Bahnübergang Altenkirchen, Bleichweg 64,823**

in der Zeit vom 12. September 2016, 8 Uhr, bis 20. September 2016, 8 Uhr

**- Bahnübergang Altenkirchen, Fußweg in Höhe Judenfriedhof 61,982**

in der Zeit vom 12. September 2016, 8 Uhr, bis 20. September 2016, 8 Uhr

**- Bahnübergang Altenkirchen, Abzweigung Wirtschaftsweg von der Frankfurter Straße 63,828**

in der Zeit vom 16. September 2016, 8 Uhr, bis 17. September 2016, 8 Uhr

**- Bahnübergang Ingelbach 61,018 Wirtschaftsweg Verbindung zwischen K 36 und B 414**

in der Zeit vom 13. September 2016, 8 Uhr, bis 16. September 2016, 8 Uhr

**- Bahnübergang Michelbach 62,482 Wirtschaftsweg****Verbindung zwischen der K 35 Mittelstraße und der B 414**

in der Zeit vom 13. September 2016, 8 Uhr, bis 16. September 2016, 8 Uhr

Wir bitten um Verständnis für die durch die Baumaßnahme auftretende Behinderung und Lärmbelästigung.

Altenkirchen, 11. August 2016

Verbandsgemeindeverwaltung Altenkirchen  
- als Straßenverkehrsbehörde -

Heijo Höfer  
Bürgermeister

**■ Straßenreinigungspflicht****Liebe Ingelbacher,**

fast wöchentlich wird von einer Ortsgemeinde im Mitteilungsblatt auf die Straßenreinigungspflicht hingewiesen. Auch in Ingelbach besteht diese Reinigungspflicht.

Ich habe darauf bereits einige Bürger persönlich angesprochen.

Dabei bin ich vielfach auf Uneinsichtigkeit gestoßen oder mit Ausreden abgespeist worden. Den

Betreffenden scheint nicht klar zu sein, dass sie eine Ordnungswidrigkeit begehen.

In der Straßenreinigungssatzung ist klar definiert, wann diese Arbeiten zu erledigen sind und welche Pflichten jeder Grundstücksbesitzer in diesem Zusammenhang hat.

Auch ist darauf zu achten, dass das Lichtraumprofil von überhängenden Sträuchern und Ästen zur Straße und zum Bürgersteig hin freigehalten wird.

Ich möchte mich besonders bei den Bürgern bedanken, die ihre Grundstücke vorbildlich und unaufgefordert in Ordnung halten und appelliere an die anderen, ebenfalls tätig zu werden, um das Erscheinungsbild unseres Dorfes zu verbessern.

Dirk Vohl, Ortsbürgermeister

**Isert****Öffentliche Bekanntmachung****■ Sitzung des Ortsgemeinderats**

Am Donnerstag, 15. September 2016, findet im Bürgerhaus Isert-Racksen eine Sitzung des Ortsgemeinderats statt.

**Tagesordnung:****Nichtöffentliche Sitzung, Beginn 19 Uhr**

1. Grundstücksangelegenheiten

**Öffentliche Sitzung, Beginn 19.30 Uhr**

2. Neuregelung der Umsatzbesteuerung der öffentlichen Hand ab 2017 (§ 2b Umsatzsteuergesetz - UStG)
3. Dorfmoderation
4. Informationen des Ortsbürgermeisters
5. Verschiedenes
6. Einwohnerfragestunde

Wolfgang Hörter, Ortsbürgermeister

**Kraam****■ Raiffeisen-Familienwandertag**  
**Liebe Mitbürgerinnen und Mitbürger,**

wer Interesse hat, am diesjährigen Familienwandertag der Raiffeisen teilzunehmen und mit Freunden und Nachbarn ein paar schöne Stunden verbringen will, meldet sich bitte unter 02662-9610 oder bei mir an. Nähere Infos auch unter: [www.westerwaldbank.de/wandern](http://www.westerwaldbank.de/wandern).

Thomas Bay, Ortsbürgermeister

**Mammelzen****■ Vertretung Ortsbürgermeister**

In der Zeit vom 10. bis 25. September wird mich der Erste Beigeordnete Stefan Schmidt vertreten.

Dieter Rütcher, Ortsbürgermeister

**Michelbach****Bekanntmachung****■ Vollsperrungen wegen Gleis- und Bahnübergangsarbeiten**

Wegen notwendiger Gleis- und Bahnübergangsarbeiten durch die Deutsche Bahn müssen in der **Stadt Altenkirchen**, den Ortsgemeinden **Ingelbach** und **Michelbach** nachstehende **Bahnübergänge voll gesperrt** werden.

**Vollsperrung für****- Bahnübergang Altenkirchen, Heuweg 64,246**

in der Zeit vom 13. September 2016, 18 Uhr, bis 14. September 2016, 10 Uhr

**- Bahnübergang Altenkirchen, Bachstraße 61,639**

in der Zeit vom 12. September 2016, 8 Uhr, bis 15. September 2016, 8 Uhr.

Die zu befahrende Umleitungsstrecke ist durch vorwegweisende Beschilderung beschrieben.

**- Bahnübergang Altenkirchen, Bleichweg 64,823**

in der Zeit vom 12. September 2016, 8 Uhr, bis 20. September 2016, 8 Uhr

**- Bahnübergang Altenkirchen, Fußweg in Höhe Judenfriedhof 61,982**

in der Zeit vom 12. September 2016, 8 Uhr, bis 20. September 2016, 8 Uhr

**- Bahnübergang Altenkirchen, Abzweigung Wirtschaftsweg von der Frankfurter Straße 63,828**

in der Zeit vom 16. September 2016, 8 Uhr, bis 17. September 2016, 8 Uhr

**- Bahnübergang Ingelbach 61,018 Wirtschaftsweg****Verbindung zwischen K 36 und B 414**

in der Zeit vom 13. September 2016, 8 Uhr, bis 16. September 2016, 8 Uhr

**- Bahnübergang Michelbach 62,482 Wirtschaftsweg****Verbindung zwischen der K 35 Mittelstraße und der B 414**

in der Zeit vom 13. September 2016, 8 Uhr, bis 16. September 2016, 8 Uhr

Wir bitten um Verständnis für die durch die Baumaßnahme auftretende Behinderung und Lärmbelästigung.

Altenkirchen, 11. August 2016

Verbandsgemeindeverwaltung Altenkirchen

- als Straßenverkehrsbehörde -

Heijo Höfer  
Bürgermeister

**Obererbach****■ Neuer Internetauftritt****Liebe Erbacher,**

zur Zeit erstellen wir einen neuen Internet-Auftritt für unsere Ortsgemeinde. Die ersten Eindrücke sind sehr positiv. Wir wollen auf unserer Webseite auch eine Bildergalerie installieren. Hierfür benötigen wir Eure Unterstützung.

Wer aktuelle und ältere Landschaftsbilder von unserem Dorf besitzt, wer Bilder von Straßenfesten, Vereinsfesten besitzt, wer vielleicht

ein originelles Foto bezüglich unseres Dorfes hat, möge sie doch bitte zur Verfügung stellen.

Die Bilder bitten wir auf einen Stick zu speichern und dem Ortsbürgermeister zu übergeben. Bilder können aber auch per Mail an folgende Adresse übertragen werden:

**erhard.schneider@obererbach.de**

Auch Bilder im Original können wir gebrauchen. Der Stick bzw. Originalbilder werden kurzfristig zurückgegeben. Schon jetzt vielen Dank für Eure Unterstützung.

Für Rückfragen stehe ich gerne zur Verfügung (Tel. 02681-987894).  
*Erhard Schneider, Ortsbürgermeister*

**■ Ahnenforschung etwas leichter machen**

Dr. Joachim Eyl aus Neuwied hat zwei Werke „Einwohnerbuch Altenkirchen und Hilgenroth“ verfasst.

Er hat hierfür die Kirchenbücher der evangelischen und katholischen Kirchengemeinde Altenkirchen und der Kirchengemeinde Hilgenroth ausgewertet.

Die Zeitspanne seiner Arbeit umfasst die Jahre 1605 bis 1874. Für unsere Ortsgemeinde sind

Daten ausgewertet von den Ortsteilen Coberstein, Hacksen, Niedererbach und Obererbach. Darüber hinaus umfassen die Werke alle Dörfer der oben erwähnten Kirchengemeinden. Die Ortsgemeinde Oberbach hat die beiden Werke käuflich erworben.

Hiermit möchten wir allen Bürgerinnen und Bürgern, die sich für Familienkunde (Ahnenforschung) interessieren, die Möglichkeit geben, an entsprechende Daten heran zu kommen. Für eine Zeitspanne von vier Wochen leihen wir die Bücher an alle Interessierten aus der Ortsgemeinde aus.

Die Bücher sind beim Ortsbürgermeister hinterlegt und können gegen Quittung bei ihm ausgeliehen werden.

*Erhard Schneider, Ortsbürgermeister*

**Oberirsen**

**■ Vertretung des Ortsbürgermeisters**

In der Zeit vom 12. September bis einschließlich 21. September 2016 vertritt mich der Ersten Ortsbeigeordnete Matthias Heiden, Siegstr. 44, 57635 Oberirsen-Rimbach, Tel. 02686-989392.

*Wilfried Stahl, Ortsbürgermeister*



**Sörth**

**■ Arbeitseinsatz**

Am Samstag, 10.09.2016, findet in der Ortsgemeinde ein freiwilliger Arbeitseinsatz statt. Wir treffen uns um 15 Uhr am Dorfgemeinschaftshaus. Über viele freiwillige Helferinnen und Helfer freut sich die Ortsgemeinde.

*Walter Fischer, Ortsbürgermeister*



**Wölmersen**

**■ Treff 65 Plus**

Liebe Wölmerser „65 Plus“, immer am 2. Dienstag des Monats treffen sich die Einwohner über 65 Jahre im Dorftreff in der Ortsmitte und haben viel Spaß beim Klönen und Kaffeetrinken.

Am 13. September sollte es nach einer Sommerpause wieder los gehen. Aber vor einigen Wochen haben die Bauarbeiten an unserem Dorfbackes begonnen, und das „Waschhäuschen“ wird als „Baubude“ genutzt.

So muss unser Treff 65 Plus im September leider einmal ausfallen! Für die nächsten drei Monate im Herbst haben wir nach Alternativen gesucht und diese natürlich auch gefunden:

- Am 11. Oktober treffen wir uns im Café Hehl in Altenkirchen,
- am 8. November fahren wir nach Seyen zum Nostalgie-Café, und
- am 13. Dezember beschließen wir das Jahr mit einer kleinen Weihnachtsfeier und einem Abendessen ab 17.30 Uhr im Landhaus Stähler in Hemmelzen.

**Alle Mitbürger, die inzwischen die 65 erreicht haben, sind herzlich eingeladen vorbeizukommen und sich uns anzuschließen!**

Wer keine Fahrgelegenheit hat oder organisieren kann, wende sich bitte beim Treff-Team Ursula Hassel, Tel. 1224, Birgit Koch, Tel. 4572, Kathi Völz, Tel. 6296 oder Christiane Fuchs, Tel. 2128 !

**Wir gratulieren**



**Zum Geburtstag alles Gute und Gesundheit!**

<b>Altenkirchen</b>	
10.09.2016 Christine Lohmar .....	75 Jahre
11.09.2016 Gertrud Hanschmann .....	90 Jahre
11.09.2016 Herbert Rogalski .....	95 Jahre
<b>Almersbach</b>	
10.09.2016 Horst Löhr .....	70 Jahre
<b>Birnbach</b>	
12.09.2015 Margarete Heck .....	80 Jahre
<b>Busenhausen</b>	
12.09.2016 Ekaterina Mut .....	70 Jahre
<b>Eichelhardt</b>	
13.09.2016 Friedhelm Winkelbach .....	70 Jahre
<b>Ersfeld</b>	
10.09.2016 Perpetua Ecker .....	75 Jahre
<b>Heupelzen</b>	
12.09.2016 Gisela Weigand .....	80 Jahre
<b>Kraam</b>	
09.09.2016 Elfriede Marenbach .....	90 Jahre
12.09.2016 Marianne Mandel .....	85 Jahre
<b>Mammelzen</b>	
14.09.2016 Bärbel Stroß .....	75 Jahre
<b>Michelbach</b>	
13.09.2016 Helena Janzen .....	85 Jahre
<i>Die Verbandsgemeinde und die Ortsgemeinden</i>	

**Standesamtliche Nachrichten**

**■ Standesamtliche Nachrichten**

**Geburt:**

Elias Otto, Hemmelzen

**Eheschließung:**

Dennis Leinen, Oberwambach, und Daniela Olivier, Fluterschen

**Sterbefälle:**

Ursula Gertrud Barbara Schwaerzel, Kircheib

Gerda Lina Stein, Altenkirchen

Elise Charlotte Adolfs, Mehren

Maria Gnörich-Elsner, Oberirsen

Kurt Manfred Hänsch, Fluterschen

Lieselotte Sundermann, Altenkirchen

Waltraud Waffenschmidt-Thisson, Altenkirchen

**Sonstige Mitteilungen**

**■ Öffnungszeiten der Öffentlichen Bücherei der Ev. Kirchengemeinde Altenkirchen**  
(im Untergeschoss der Kirche)

..... Tel. 02681/70972

Internet: ..... www.buecherei-ak.de

**Öffnungszeiten:**

Montag bis Mittwoch . von 15.00 Uhr bis 18.00 Uhr

Donnerstag durchgeh. von 9.00 Uhr bis 19.00 Uhr

Freitag ..... geschlossen

Zu den folgenden Veranstaltungen lädt die Bücherei sehr herzlich ein (s. auch Hinweis im Hauptteil dieser Ausbabe!):

- **Sonntag, 11.9. (Kreishemattag), 11 - 17 Uhr: Bücherflohmarkt.**  
Wir verkaufen Buchspenden und ausgesonderte Büchereixemplare zu sensationell günstigen Preisen!

- **Sonntag, 11.9., 16 Uhr bis ca. 16.30 Uhr: Lesung der Literaturwerkstatt Altenkirchen** aus der Kriminalkomödie ‚Unglaubliches‘ (freier Eintritt)

- **Mittwoch, 14.9., 17 Uhr: Lesesommer-Party!**  
Alle Teilnehmer des Lesesommers sind herzlich willkommen, mit uns das Ende des diesjährigen Lesesommers zu feiern.  
Wer drei oder mehr Bücher gelesen hat, erhält eine Urkunde und einen Buchgutschein.



## ■ Kreisvolkshochschule Altenkirchen Neuer Spanischkurs für Anfänger



Auch im Rahmen des aktuellen KVHS-Programms organisiert die Kreisvolkshochschule in Altenkirchen wieder zahlreiche Sprachkurse - das Spektrum der angebotenen Sprachen reicht hierbei von Englisch, Italienisch, Deutsch als Zweitsprache, Niederländisch, Schwedisch, Portugiesisch, Chinesisch, Französisch über Russisch bis hin zu Spanischsprachkursen.

Und es gibt viele gute Gründe, Spanisch zu lernen, ob es der geplante Urlaub in Spanien ist, spanisch sprechende Freunde und Verwandte oder notwendige Sprachkenntnisse für den Beruf. Spanisch ist nach Englisch inzwischen zur zweitwichtigsten Weltsprache avanciert.

Der neue Spanischkurs für Anfänger unter der Leitung von Maria de Schneider bietet jetzt den idealen Einstieg in die neue Sprache - Kursbeginn ist am Montag, 12. September, in der Zeit von 18.30 bis 20 Uhr in der Kreisvolkshochschule. Wer mehr über den Kurs, der 12 Termine à zwei Unterrichtsstunden umfasst, erfahren möchte, kann sich mit der Geschäftsstelle der KVHS (kvhs@kreis-ak.de oder telefonisch unter 02681-812212) in Verbindung setzen. Die Kursgebühr beträgt 60 €.

## Erinnern und Lernen - kreisweite Veranstaltungsreihe ab Anfang September erinnert an das Kriegsende in der Region

Geschichte ist kein Fall fürs Museum, sie ist ein Schlüssel zur Zukunft. Erinnern bedeutet zugleich die Aneignung der eigenen Vergangenheit als ein Mittel gegen das Verdrängen und Vergessen - denn wer sich erinnert, hat die Chance, aus der Geschichte zu lernen. Grund genug für die Kreisvolkshochschule und das Kreisarchiv, sich dem Thema auch im zweiten Halbjahr mit Vorträgen und Exkursionen zu Schauplätzen des Krieges hier im Kreisgebiet zu widmen. So sind ab Anfang September verschiedene Veranstaltungen unter der Leitung von Ralf Anton Schäfer aus Betzdorf vorgesehen, die sich auf die Spuren der letzten Kriegsmomente in der Region geben.

### Vortrag „Mahnende Opfer des Zweiten Weltkrieges“

An Beispielen von in der Region gefallenen deutschen und amerikanischen Soldaten wird versucht, den Toten ein Gesicht zurückzugeben, in der Hoffnung an diese Schicksale zu erinnern, damit sich eine solche Zeit nicht mehr wiederholt.

Sonntag, 11. September, 15 Uhr im Rahmen des Kreisheimattags im Hause der Kreisvolkshochschule Altenkirchen

### Vortrag „Achtung Lebensgefahr!“

Nach dem 8. Mai 1945 ist gleichwohl der Krieg zu Ende, die Wehrmacht hat kapituliert, dennoch sterben immer wieder Menschen an den Nachwehen des Dritten Reiches.

Samstag, 17. September, 15 Uhr im Hause der Kreisvolkshochschule Altenkirchen

### Exkursion „Amerikanischer Einbruch in die PaK-Linie bei Hasselbach, Teil I“

Samstag, 1. Oktober, 14 Uhr - Treffpunkt: Witthecker Weg in Witthecke

### Exkursion „Amerikanischer Einbruch in die PaK-Linie bei Hasselbach, Teil II“

Samstag, 15. Oktober, 14 Uhr - Treffpunkt: Am Sportplatz in Weyerbusch

### Exkursion „Letztes Aufbäumen der 9. Panzerdivision“

Samstag, 29. Oktober, 14 Uhr - Treffpunkt: Friedhofsweg in Sörth

### Exkursion „Tod an der Gilbeiche“

Samstag, 5. November, 14 Uhr - Treffpunkt: Wanderparkplatz an der Kreisstraße 107 in Dauersberg

### Exkursion „Gefallen in Hahnhof - Eine Spurensuche“

Samstag, 12. November, 14 Uhr - Treffpunkt: Krumme Au in Hahnhof  
Es wird jeweils eine Teilnehmergebühr in Höhe von jeweils 5 Euro erhoben. Anmeldungen nimmt die Kreisvolkshochschule Altenkirchen (02681-812212 oder kvhs@kreis-ak.de) entgegen - hier kann auch der komplette Flyer mit der Übersicht aller Exkursionen angefordert werden.

## ■ Arztvortrag am 14.09.2016 im Café Mocca des DRK Seniorenzentrums Altenkirchen

Leuzbacher Weg 41, Altenkirchen, 18.30 Uhr von Gundula Marquardt, Fachärztin f. Anästhesiologie (ausgebildet in Traditioneller Chinesischer Medizin), DRK Krankenhaus Altenkirchen-Hachenburg

Die Naturheilkunde ist eine Behandlungsmethode, die Naturfaktoren zur Therapie von Erkrankungen und zur Erhaltung der Gesundheit einsetzt. Dies sind klassischerweise: Heilkräuter, Wasser und Luft, Wärme und Kälte, Ernährung und Bewegung. Die Methoden sind teilweise schon seit langer Zeit bekannt und stellen den Erfahrungsschatz der traditionellen europäischen Medizin dar. Mit dem Siegeszug der chemisch-pharmazeutischen Therapiemöglichkeiten seit Mitte des letzten Jahrhunderts wurden sie vorübergehend in den Hintergrund gedrängt. Das große Interesse der Patienten an den traditionellen Behandlungsformen ist aber seit Jahrzehnten durch Umfragen belegt. Die geringen Nebenwirkungen sowie die Möglichkeit selbst am Heilungsprozess mitzuwirken bedingen die Beliebtheit der Naturheilverfahren.

Inzwischen ist die Naturheilkunde Teil der medizinischen Ausbildung und Gegenstand von seriöser, wissenschaftlicher Forschung. Die Einsatzmöglichkeiten sind vielfältig: Die Berücksichtigung der Lebensstil- und Ernährungsempfehlungen dient der Gesunderhaltung. Bei leichten Erkrankungen wie unkomplizierten Atemwegsinfekten, Magen-Darm-Verstimmungen u. ä. ist sie als alleinige Therapie wirksam. Die gute Verträglichkeit naturheilkundlicher Methoden macht sie auch im Bereich chronischer Erkrankungen interessant, hier in der Regel in Kombination mit der schulmedizinischen Therapie. Typisch für die Naturheilkunde ist, ein Gesundheitsproblem von mehreren Seiten zu beleuchten und den Patienten aktiv mit in die Behandlung einzubeziehen.

So können z. B. für ein Krankheitsbild Heilpflanzenpräparate verabreicht und wechselwarme Wasseranwendungen verordnet werden, aber auch Ernährungsänderungen Teil der Therapie sein.

Im Vortrag werden die verschiedenen Methoden der Naturheilkunde vorgestellt und an konkreten Beispielen die Einsatzmöglichkeiten gezeigt. Naturheilkunde zum Anfassen: verschiedene Heilkräutertees, Wickel und medizinische Auflagen sowie einiges mehr werden demonstriert.

## ■ Deutsche Rentenversicherung Informationsveranstaltung in Koblenz:

### “Erwerbsgemindert oder berufsünftig - was wäre wenn?“



Über Berufsunfähigkeit und Erwerbsminderung, wie lang eine Rente gezahlt wird und in welcher Höhe - darüber informiert die

Deutsche Rentenversicherung Rheinland-Pfalz bei einer Veranstaltung am 27. September um 16.30 Uhr in der Auskunfts- und Beratungsstelle, Hohenfelder Straße 7 - 9 in Koblenz.

Die Teilnahme an der Informationsveranstaltung ist kostenlos. Eine Anmeldung ist erforderlich unter Tel. 0261 98816-0, Fax 0261 98816-60 oder E-Mail aub-stelle-koblenz@drv-rlp.de



## Mehrgenerationenhaus Mittendrin

### Wochenvorschau

**Donnerstag 08.09:** 9.30 - 12 Uhr Markttag-Frühstück; 10 - 11.30 Uhr Englisch VHS; 10 - 12 Uhr Sprechstunde Seniorenhilfe; 14 - 17 Uhr Caféhaus-Nachmittag; 15 - 17 Uhr Bücherannahme; 15.30 - 17.30 Uhr Herzessprechstunde; 17.15 - 18.45 Uhr Hilfe für die Seele; 20 - 21.30 Uhr Selbsthilfegruppe Freundeskreis

**Freitag 09.09:** 10 - 12 Uhr Freitagstreff Austausch und Information für Menschen mit wenig Einkommen; 15.30 - 17.30 Uhr Kirchenmäuse Martin-Luther-Saal; 15.30 - 17.30 Uhr Brückenschlag-Kontakt-Café

**Samstag 10.09:** 9 - 12 Uhr Reparaturcafé

**Montag 12.09:** 10.30 - 12 Uhr Café und Musik; 14 - 15.30 Uhr Rechnen im Alltag für Neubürger; 14 - 17 Uhr Kaffee Treff am Montag, Kontakt- und Beratungsstelle für psychisch kranke Menschen und deren Angehörige, mit leckeren selbstgebackenen Waffeln; 15 - 17 Uhr Beratung von Menschen in seelischen Krisen; 17 - 18 Uhr Abendbrot am Montag

**Dienstag 13.09:** 9 - 12 Uhr Erfahrungsaustausch am Computer; 14 - 17 Uhr Bunte Begegnung bei Spiel und Spaß; 14.30 - 16 Uhr Konversationsgruppe Deutsch und Sprachhilfe

**Mittwoch 14.09:** 9 - 11 Uhr Gemeinsam fit bis ins hohe Alter; 9 - 11 Uhr Seniorensicherheitsberatung; 10 - 12 Uhr Atelier im Mittendrin; 15 - 17 Uhr Helfertreff International im MGH; 18 - 20 Uhr Adipositas Selbsthilfegruppe

Weitere Informationen gibt es unter Telefon 02681-950438.

## ■ Altenkirchener Tafel und Suppenküche (Kooperation von Caritasverband, Diakonie, Neue Arbeit e.V., ev. und kath. Kirchengemeinden)

Lebensmittelausgabe: dienstags ab 11.30 Uhr bis 13 Uhr im katholischen Pfarrheim, Rathausstr. 7, 57610 Altenkirchen. Der Preis für ein Mittagessen beträgt 1 Euro, die Lebensmittelausgabe 1,50 Euro. Bitte Taschen mitbringen! Für neue Anträge bitte einen aktuellen Bewilligungsbescheid (z. B. ALG II, Rentenbescheid) mitbringen!

Telefonisch zu erreichen montags, mittwochs und donnerstags von 8 bis 12:30 Uhr und dienstags von 8 bis 15 Uhr unter 0151-56830792 oder E-Mail: info@altenkirchener-tafel.de

Homepage: www.altenkirchener-tafel.de

Spendenkonto: Sparkasse Westerwald-Sieg

IBAN: DE 16 57351030 0000 007260 BIC: MALADE51AKI

## Kirchen u. Religionsgemeinschaften

### ■ Evangelische Kirchengemeinde Almersbach

**Freitag, 09.09.16, 19 - 21.30 Uhr** Offener Jugendtreff im Gemeindehaus Oberwambach, 18 Uhr - in der Regel am 2. Freitag im Monat: Frauenabendkreis im Gemeindehaus in Oberwambach, nähere Informationen unter Tel. 5027

**Sonntag, 11.09.16** (16. So. n. Trin.) - Almersbach (Pfarrer Triebel-Kulpe) 10 Uhr Gottesdienst

**Dienstag, 13.09.16, 15 Uhr** Kirchlicher Unterricht der Konfirmanden im Gemeindehaus Oberwambach

**Mittwoch, 14.09.16, 19 Uhr** Lektorenkreis im Pfarrsaal Almersbach

**Donnerstag, 15.09.16, 17.30 Uhr (!)** Bibelstunde, Pfarrsaal Almersbach; 19 Uhr Sondersitzung des Presbyteriums zur Planung einer Perspektivkonferenz, Pfarrsaal Almersbach

**Freitag, 16.09.16, 19 - 21.30 Uhr** Offener Jugendtreff im Gemeindehaus Oberwambach

#### Offene Kirche Almersbach

Die Kirche in Almersbach ist bis zum 25.09.16 sonntags von 15 - 17 Uhr geöffnet.

#### Gemeindeamt Bürozeiten

Gemeindeamt in Almersbach, Kirchweg 5, Öffnungszeiten: dienstags und freitags von 9.30 - 12 Uhr. Gemeinsekretärin: Jutta Zemlin, Tel. 02681-2864; Sprechstunde Pfarrer Joachim Triebel-Kulpe: donnerstags von 16.30 - 17.30 Uhr, Fax: 02681-9843688, E-Mail: gemeindeamt@kirche-almersbach.de

Hausmeister Gemeindehaus Oberwambach: Edgar Schüler, Tel. 0171-2831790; Gemeindehaus Oberwambach, Kirchstr. 12 a, Tel. 02681-803963; Homepage Kirchengemeinde: [www.kirche-almersbach.de](http://www.kirche-almersbach.de)

#### ■ Evangelische Kirchengemeinde Altenkirchen

Gemeindebüro Altenkirchen, Stadthallenweg 16, (Frau Müller), Öffnungszeiten: Mo. - Fr. von 8.30 Uhr bis 12 Uhr sowie Do. von 14 Uhr bis 16 Uhr; Tel. 02681/8008-40; 02681/8008-49; Email: [ev.kirche.ak@t-online.de](mailto:ev.kirche.ak@t-online.de)

Informationen über unsere Kirchengemeinde finden Sie im Internet unter: [www.evkgmak.de](http://www.evkgmak.de)

**Sonntag, 11.09.2016:** 9.15 Uhr ökumenischer Gottesdienst zum Kreisheimattag, Aufderheide/Nebel

**Montag, 12.09.2016:** 9 Uhr Wirbelsäulengymnastik

**Dienstag, 13.09.2016:** 15 Uhr Konfirmanden-Unterricht, Nordbezirk, Weber-Gerhards, 16.30 Uhr Ökumenischer Kinderchor im Forum, 19.30 Uhr Kantorei

**Mittwoch, 14.09.2016:** 14.30 Uhr Frauenhilfe; Thema: „Aktuelle Stunde“

**Donnerstag, 15.09.2016:** 19.30 Uhr Posaunenchor

**Freitag, 16.09.2016:** 9 Uhr Wirbelsäulengymnastik, 15.30 Uhr Eltern-Kind-Gruppe im Martin-Luther-Saal

#### Gottesdienst zum Mirjamsonntag gefeiert

#### Solidarität untereinander fördern - Musikalische Akzente gesetzt



Am „Mirjam-Sonntag“ solidarisiert sich Kirche mit Frauen in aller Welt. In einem Gottesdienst in der Altenkirchener Christuskirche griff Pfarrerin Gudrun Weber-Gerhards die vielfältigen (biblischen) Erfahrungen von Menschen auf, die sich „zu kurz gekommen“ fühlen. Bei einer Kerzenaktion am Globusleuchter wurden Wegen zu einem guten und solidarischen Miteinander – nicht nur zwischen den Geschlechtern – optisch erhellt. Die Kirchenband (Hintergrund) der Gemeinde sorgte für ganz besondere musikalische Akzente in einem „besonderen Gottesdienst“. Foto: Petra Stroh

Beim Mirjamsonntag ging es in diesem Jahr um Fragen der Anerkennung, Ablehnung, Wettkampf und Solidarität, Neid und das Gefühl „zu kurz gekommen zu sein“. Benannt nach der Prophetin Mirjam, hatte die Synode der Evangelischen Kirche im Rheinland den 14. Sonntag nach Trinitatis zum jährlichen Mirjamsonntag und damit zu einem Tag der kirchlichen Solidarität mit den Frauen bestimmt. In vielen Gemeinden ging man gemeinsam auf die Suche

– nach Situationen gnadenloser Konkurrenz, bei denen Menschen zu kurz machen, sowie nach Wegen zu einem guten und solidarischen Miteinander. „Frauen tragen in allen Gesellschaften noch immer die größten Lasten, erfahren dafür nicht immer entsprechende Anerkennung. Das Gedenken daran am Mirjamsonntag soll die weltweite Solidarität untereinander fördern!“

Gemeindefarrerin Gudrun Weber-Gerhards nahm im Gottesdienst in der Altenkirchener Christuskirche das Thema „Konkurrenz - in der Familie, am Arbeitsmarkt, ... - von Kain und Abel bis heute“ aber auch jenseits der Geschlechterrollen in den Blick. Gemeinsam mit der Kirchenband der Gemeinde gestaltete sie einen zugewandten Gottesdienst, in dem Menschen ihre Geschichten und Gefühle vor Gott bringen konnten. Geschichten, die aufzeigten, wie schnell Situationen im geschwisterlichen Umfeld, in Schule, am Arbeitsplatz oder im täglichen Miteinander dazu führen, dass man sich „zu kurz gekommen“ fühlt, wie weh es tut übersehen zu werden und wie lange solche Erinnerungen schmerzen.

Am Globusleuchter konnten während des Gottesdienstes die Besucher eine Kerze anzünden und so auch ihre Solidarität mit Menschen bekunden, die unter Ungerechtigkeiten leiden, denen Anerkennung und Solidarität versagt wird.

„Eifersucht und Konkurrenz führen häufig zu Gewalt - gegen andere und sich selbst“, unterstrich Pfarrerin Weber-Gerhards in ihrer Predigt zu der alttestamentarischen Geschichte des blutig endenden Bruderzwistes zwischen Kain und Abel. An vielen Bibelstellen - so die Theologin - werde deutlich, wie Menschen sich gegenseitig messen, sich entsolidarisieren und sich selbst und anderen Schaden zufügen.

„Auch wenn es in unserem Leben immer wieder Konkurrenz geben wird, fragt uns Gott: Wo ist dein Bruder? Wo ist deine Schwester? Und Gott holt uns wieder ins Leben wie Kain und will, dass wir neu anfangen“, hob sie hervor. Nachdenklich stimmende, aber auch viele mutmachende moderne (Kirchen-) Lieder, die von der Kirchenband vorgetragen oder die Gemeinde begleiteten, rundeten den Mirjam-Sonntagsgottesdienst in ganz besonderer Weise ab.

#### ■ Evangelische Kirchengemeinde Birnbach

**Freitag, 09.09.2016:** Weyerbusch: 16.30 CVJM-Jungen-Jungschar, 20.00 Probe Posaunenchor

**Samstag, 10.09.2016:** Birnbach: 19.00 Konzert mit dem deutsch-niederländisch-belgischen Jazztrio - „Sounds and Grooves“ - Hommage an George Gershwin

**Sonntag, 11.09.2016:** Weyerbusch: 10.00 Gottesdienst (Prädikant Schumann), anschl. Kirchen-Café, 10.00 Kindergottesdienst

**Dienstag, 13.09.2016:** Weyerbusch: 17.00 - 18.30 Gemeindebücherei, 20.00 Probe Kirchenchor, 20.30 CVJM-Männerkreis - informeller Abend

**Mittwoch, 14.09.2016:** Weyerbusch: 14.00 - Die Frauenhilfe trifft sich am Gemeindezentrum zur gemeinsamen Fahrt (Fahrgemeinschaften) zur August-Sander-Ausstellung in Altenkirchen (Beginn dort: 14.30 Uhr), 15.00 Pflegendes Angehörige, 17.30 - 19.00 Mädchen-Jungschar; Birnbach: 19.00 Meditatives Abendgebet in der Kirche

**Donnerstag, 15.09.2016:** Weyerbusch: 9.30 Krabbelgruppe „Die Spieloase“, Flammersfeld: 18.30 - 20.00 Jugendgruppe für Jugendliche aus der Region

Informationen über unsere Kirchengemeinde finden Sie im Internet unter: <http://www.Kirchengemeinde-Birnbach.de>

#### ■ Evangelische Gemeinschaft Helmeroth

#### „Glauben entdecken - Leben gestalten“

**DONNERSTAG, 8.9.:** Helmerother Höhe (Gemeindehaus): 18.30 Uhr Teenagerkreis, 20 Uhr Bibelgespräch

**FREITAG, 9.9.:** EfG Altenkirchen, im Hähnchen: 16 Uhr Jungschar, Hohegrete (Erholungsheim): 20 Uhr Jugendkreis

**SONNTAG, 11.9.:** Helmerother Höhe (Gemeindehaus): 10 Uhr Gottesdienst (Predigt: Daniel Benne, Thema: „Hören und handeln“), gleichzeitig Kinderprogramm, Hohegrete (Erholungsheim): 10 Uhr EC - Kindergottesdienst

**MONTAG, 12.9.:** Hohegrete (Erholungsheim): 19.30 Uhr Jugendbund (14-tägig)

**DIENSTAG, 13.9.:** Helmerother Höhe (Gemeindehaus): 16.30 Uhr Kindertreff, Sporthalle Wiedenhof: 19 Uhr Basketball, 20 Uhr Volleyball

**MITTWOCH, 14.9.:** Hohegrete (Erholungsheim): 16.30 Uhr Jungschar, 18.30 Uhr Teenagerkreis

**DONNERSTAG, 15.9.:** Helmerother Höhe (Gemeindehaus): 18.30 Uhr Teenagerkreis, 20 Uhr Bibelgespräch

Weitere Infos: [www.gemeinschaft-helmeroth.de](http://www.gemeinschaft-helmeroth.de)

Verschiedene Hauskreise zu Themen rund um das Christsein (Näheres auf Anfrage), Kontakt: Daniel Benne, 57612 Helmeroth, Höhenstraße 6, Tel. 02682-1770, E-Mail: [Gott-liebt-Dich@goldmail.de](mailto:Gott-liebt-Dich@goldmail.de)

#### ■ Evangelische Kirchengemeinde Hilgenroth

**Donnerstag, 08.09.2016:** 15.30 Uhr Mutter-Kind-Gruppe im Gemeindezentrum Eichelhardt, 16.15 Uhr Konfirmanden-Unterricht

**Freitag, 09.09.2016:** 19 Uhr Jugendtreff im Gemeindezentrum



Samstag, 10.09.2016: 14 - 17 Uhr 1. Secondhand-Basar für Kinder-sachen im Gemeindezentrum Eichelhardt mit Kaffee, Kuchen und Kaltgetränken

**Sonntag, 11.09.2016:** 10 Uhr Gottesdienst in Hilgenroth mit Pfr. Volk

**Montag, 12.09.2016:** 20 Uhr Posaunenchor in Kroppach

**Dienstag, 13.09.2016:** 16 Uhr Krabbelgruppe II, 16.15 Uhr Katechumenen-Unterricht

**Mittwoch, 14.09.2016:** 15 Uhr Frauenhilfe, Thema: „August Sander, der große Fotograf des Westerwaldes“, 16 Uhr Krabbelgruppe I  
Informationen über unsere Kirchengemeinde finden Sie im Internet unter: [www.kgm-hilgenroth.de](http://www.kgm-hilgenroth.de), Tel.-Nr. 02681-1720, Fax: 02681-4602

#### ■ Evangelische Kirchengemeinde Mehren

**FREITAG, 09.09.16,** 18 Uhr Teenkreis; 19 Uhr Bibellesekreis

**SAMSTAG, 10.09.16,** 18 Uhr Lobpreiskreis; 19.30 Uhr Jugendhauskreis

**SONNTAG, 11.09.16,** 9.30 Uhr Gottesdienst; 12 - 17 Uhr Tag des offenen Denkmals - Unsere Kirche steht Besucherinnen und Besuchern offen. Nach Voranmeldung werden zu jeder vollen Stunde Führungen angeboten. Bitte melden Sie sich bei Herrn Thomas Schnabel, Mehren, Tel. 02686/1364, an!

**FREITAG, 16.09.16,** 18 Uhr Teenkreis

#### Vorankündigung:

**SONNTAG, 18.09.2016:** 11 Uhr gem. Gottesdienst zum Erntedankfest in Niederölfen (Scheune von Familie Hähr), mitgestaltet vom Frauenchor Neitersen

#### Amtshandlungen:

**Bestattung:** 23.08.2016: Hilde Burmester geb. Hähr aus Forstmehren, 95 Jahre

#### Kontakt:

Ev. Gemeindebüro Mehren, Mehrbachtalstr. 8, montags und donnerstags 10 bis 12 Uhr und mittwochs 16 bis 18 Uhr. Gemeindegemeinschaft: Katja Mattern, Tel. dienstl. 02686/237, Fax dienstl. 02686/988281, E-Mail: [mehren@ekir.de](mailto:mehren@ekir.de)

Küsterin: Veronika Scholz, Auf dem Steinchen 7, 57638 Neitersen, Tel. 02681/9448070; Jugendleiter: Olaf Otworowski, Tel. 0151/65864801, Kontakt: Pfr. Bernd Melchert, Tel. 02686/237 und 0160/92354178;

Homepage: <http://kirchengemeinde-mehren-schoeneberg.de>

#### ■ Evangelische Kirchengemeinde Schöneberg

**FREITAG, 09.09.2016:** 10 Uhr Krabbelgruppe, Kontakt: Veronika Scholz, Tel. 02681/9448070; 19 Uhr Teenkreis, Kontakt: Jugendleiter Olaf Otworowski, Tel. 0151/65864801

**SONNTAG, 11.09.2016:** 11 Uhr Gottesdienst mit anschl. Kirchenkaffee; 11 Uhr Kindergottesdienst

**DIENSTAG, 13.09.2016:** 19 Uhr Hauskreis, Kontakt: Ilme Willberg, Tel. 02681/1462

**MITTWOCH, 14.09.2016:** 19 Uhr Frauenabendkreis, Referentin Ilme Willberg, Kontakt: Irmhild Klein, Tel. 02685/1671

**DONNERSTAG, 15.09.2016 - Neue Kindergruppe in Schöneberg** (16 - 17.30 Uhr)

Es startet eine wöchentlich stattfindende, neue Gruppe für Kinder im Alter von 7 - 11 Jahren im Ev. Gemeindehaus Schöneberg. In schönen Bastelangeboten und lustigen Spielen werden die Kinder eine schöne Zeit zusammen mit den Jugendmitarbeitern verbringen. Natürlich wird jede Gruppenstunde auch von einer biblischen Geschichte begleitet sein. Das Mitarbeiterteam der Kindergruppe freut sich auf alle Kinder, die bei der Gruppe dabei sein wollen. Kontakt: Jugendleiter Olaf Otworowski, Tel. 0151/65864801; 19.30 Uhr Presbyteriumssitzung

**FREITAG, 16.09.2016:** 10 Uhr Krabbelgruppe, Kontakt: Veronika Scholz, Tel. 02681/9448070

#### Bekanntmachung:

#### Wohnungssuche:

„Wir - die Kirchengemeinde Schöneberg - suchen für unsere syrischen Nachbarn Wohnungen im Raum Altenkirchen. Der finanzielle Rahmen entspricht dem Arbeitslosengeld II. Sowohl Wohnungen für Einzelpersonen, als auch für 2 - 3 Personen sind gefragt. Für den ersten Kontakt: Andrea Rohrbach, Kreisverwaltung Altenkirchen, Tel. 02681/81 2086. Bürozeiten Mo - Mi 8.30 bis 16 Uhr, Fr. 8.30 bis 12.30 Uhr. E-Mail [andrea.rohrbach@kreis-ak.de](mailto:andrea.rohrbach@kreis-ak.de)“

#### Erntedankfest

Anders als im Gemeindebrief abgedruckt, findet der **Erntedankgottesdienst** am 18.09.2016 in Niederölfen **um 11 Uhr** statt, nicht wie im Gemeindebrief aufgrund eines Druckfehlers abgedruckt, um 10 Uhr.

#### Diakoniesammlung

Die diesjährige Diakoniesammlung durch unsere Konfirmanden findet statt vom 18.09. bis einschließlich 27.09.2016.

Das Ev. Gemeindebüro, Hauptstr. 9, ist dienstags und mittwochs in der Zeit von 10 - 12 Uhr geöffnet. Gemeindegemeinschaft: Katja Mattern, Tel. 02681/2912, E-Mail Kontakt Küsterin Erika Zimmermann, Tel. 02681/5614, Kontakt Jugendleiter Olaf Otworowski, Tel. 0151/65864801; Kontakt Pfarrer Bernd Melchert, Tel. 02686/237, Mobil: 0160/92354178;

Homepage: <http://kirchengemeinde-mehren-schoeneberg.de>

#### Mitarbeiterausflug 2016 Schöneberg

Der diesjährige Mitarbeiterausflug führte uns am Samstag, 06.08.2016, nach Marburg an der Lahn in Nordhessen. Ca. 25 Mitreisende konnten im Reisebus begrüßt werden. Nach kurzem Segenswort unseres Pfarrers Bernd Melchert ging die Reise über Herbörn, Gießen, Wetzlar nach Marburg. Dort trafen wir gegen 10 Uhr bei herrlichem Sonnenschein ein. Eine Stadtführerin erwartete uns. Der erste Weg führte uns in die Elisabethkirche der heiligen Elisabeth von Marburg, das Wahrzeichen der Stadt.



Die Elisabethkirche in Marburg wurde 1235 - 1283 über dem Grab der heiligen Elisabeth erbaut und wurde zu einer der bedeutendsten Wallfahrtskirchen des Abendlandes. Kunstgeschichtlich nimmt sie den Rang als früheste gotische Kirche östlich des Rheins ein. Als gotische Hallenkirche trug sie entscheidend für die Entwicklung der Gotik in Deutschland bei. Im Anschluss wurde die Altstadt mit Ober- und Unterstadt besichtigt.

Hier hatte jeder noch genügend freie Zeit, die herrliche Studententadt mit ihren alten Fachwerkhäusern für sich zu erkunden. Gegen 13 Uhr traf man sich zum gemeinsamen Mittagessen im Restaurant „Gartenlaube“ wieder.



Am Nachmittag fuhren wir weiter zum Schloss Rauschholzhausen. Hier hatte jeder der wollte die Gelegenheit, durch den Schloßpark zu wandern. Der Abschluss mit Kaffeetrinken und gemütlichem Beisammensein folgte in einem nahegelegenen Hofcafé. Gegen 18 Uhr traten wir die Rückreise an, so dass wir wohlbehalten um 20 Uhr wieder in Schöneberg eintrafen. Ein herzliches Dankeschön für die Organisation der Fahrt gelten Renate Walterschen, Kerstin Jacobsen und Erika Pfeifer.

#### ■ Evangelische Kirchengemeinde Wahlrod

**SONNTAG, 11.09.2016:** 11 Uhr Kirmesgottesdienst in Berod im Zelt mit Pfarrer Gerhards, kein Gottesdienst in Berod

**DIENSTAG, 13.09.2016:** 20 Uhr Bibelgesprächskreis in Berod

**SAMSTAG, 17.09.2016:** 14 - 15 Uhr Bücherei im Gemeindehaus Wahlrod

#### ■ Katholische Kirchengemeinde

##### St. Jakobus und Joseph Altenkirchen

Pfarrbüro Rathausstr. 9, Altenkirchen, Tel. 02681/5267, Fax. 02681/70548, E-Mail: [buero@wwkirche.de](mailto:buero@wwkirche.de);

Informationen finden Sie auch im Internet unter [www.wwkirche.de](http://www.wwkirche.de)  
Pfarrsekretärin Anne Au; Öffnungszeiten des Pfarrbüros sind: dienstags und mittwochs von 15 bis 17 Uhr und donnerstags jeweils von 10 bis 12 Uhr und 14 bis 15.45 Uhr

##### Kirche St. Jakobus Altenkirchen

**Donnerstag, 8.9.16:** 10.30 Uhr Gottesdienst im DRK Seniorenzentrum

**Freitag 9.9.16:** 17.30 Uhr Rosenkranzgebet in der Krypta; 18 Uhr Hl. Messe in der Krypta

**Samstag, 10.9.16:** 18 Uhr Hl. Messe

**Sonntag, 11.9.16:** 10.30 Uhr Hl. Messe

**Mittwoch, 14.9.16:** 9.30 Uhr Gottesdienst im Theodor Fliedner Seniorenzentrum; 17.30 Uhr Rosenkranzgebet in der Krypta; 18 Uhr Hl. In der Krypta

#### 60 Plus

Am Mittwoch, 14. September 2016, Treffen zur Wanderung: Rundweg um Heimborn mit anschl. Einkehr im Gasthof Malepartus in Heimborn; Treffpunkt: 14.30 Uhr auf dem Kirchplatz in Altenkirchen. Es werden Fahrgemeinschaften nach Heimborn, Parkplatz Gaststätte Marlepartus, gebildet.

#### Kapellengemeinde St. Aloisius Beul

**Samstag, 10.9.16:** 16.30 Uhr Hl. Messe

#### Kirche St. Joseph Weyerbusch

Sonntag, 11.9.16: 9 Uhr Hl. Messe; 10 Taufe Niclas Ole Jacob

#### Kirche Zur schmerzhaften Mutter Marienthal

**Freitag, 9.9.16:** 18 Uhr Hl. Messe anschließend Rosenkranzgebet

**Sonntag, 11.9.16:** 11.30 Uhr Rosenkranzgebet; 12.00 Uhr Hl. Messe

**Dienstag, 13.9.16:** 18 Uhr Hl. Messe anschließend Rosenkranzgebet

**Donnerstag, 15.9.16:** 11.30 Uhr Pilgermesse der kfd Niederschelderhütte Brachbach; 14 Uhr Kreuzweg der kfd Niederschelderhütte Brachbach; 18 Uhr feierliches Patrozinium mit anschließender Prozession zur Lourdesgrotte. Danach Zusammentreffen bei Speisen und Getränken.

#### Jehovas Zeugen Altenkirchen

Kumpstraße 19, Altenkirchen

#### Zusammenkunft unter der Woche:

Freitag, 09.09.2016, 19.00 Uhr bis 20.45 Uhr **Unser Leben und Dienst als Christ**, „Im Gesetz Jehovas wandeln“ und „Petrus - Er lernte von Jesus was Vergebung bedeutet“.

#### Zusammenkunft am Wochenende:

Sonntag, 11.09.2016, 10.00 Uhr bis 11.45 Uhr Thema des biblischen Vortrages: „Weltfrieden - woher zu erwarten?“ Thema des **Bibelstudiums:** „Wach bleiben - jetzt wichtiger denn je!“

Sie sind herzlich willkommen. Der Eintritt ist frei, es findet keine Kollekte statt. Informationen zu Jehovas Zeugen finden Sie auf [www.jw.org](http://www.jw.org)

#### Friends of Jesus e.V. Altenkirchen

Überkonfessionelle Jugend- und Erwachsenenarbeit, Hofstraße 3, 57610 Altenkirchen, [www.friends-of-jesus.de](http://www.friends-of-jesus.de)

#### Begegnungscafé „friends“ (Hofstraße 3, AK):

Herzliche Einladung in unser Begegnungscafé „friends“. Es gibt ein gemütliches Ambiente, Kaffeespezialitäten, warme und kalte Snacks und vieles mehr - schaut doch mal vorbei!

Unsere Öffnungszeiten sind Do 9 - 13 Uhr und Fr 12.30 - 22 Uhr.

#### Kids-Treff und Young Force:

Di., 13.09.2016, 17.15 - 18.45 Uhr. Bei Interesse: 02685/988070

#### Gottesdienste (Im Hähnchen 8, AK):

So., 11.09.2016, 10.30 Uhr

So., 25.09.2016, 10.30 Uhr

So., 09.10.2016, 10.30 Uhr

#### SPECIALS...

**Samstag, 24.09.2016, 15.00 - 17.00 Uhr Limonaden Date für Kids!**

Mit Spiel, Spaß, Musik und Botschaft für Kinder bis 12 Jahre - Herzliche Einladung!

**Samstag, 19.11.2016, Anbetungstag (10.00 Uhr, 15.00 Uhr) & BETHLEHEM NIGHT (19.30 Uhr).**

Weitere Infos unter: [www.friends-of-jesus.de](http://www.friends-of-jesus.de)

#### Büro-Zeiten:

Mo 15.30 - 18 Uhr, Mi 16 - 18 Uhr, Do 9 - 13 & 16.30 - 18 Uhr.

Kontakt: Tel. 02681/950890 oder: [info@friends-of-jesus.de](mailto:info@friends-of-jesus.de)

#### Ev.-Freikirchliche Gemeinde Wölmersen

im Bund Ev.-Freik. Gemeinden in Deutschland (KdÖR)

Hauptstr. 29, 57635 Wölmersen

**SAMSTAG, 10.09.2016,** 19.30 Uhr Jugendtreff (ab 14 Jahre)

**SONNTAG, 11.09.2016,** 10 Uhr Gottesdienst und Kindergottesdienst

**DIENSTAG, 13.09.2016,** 9.30 - 11.15 Uhr Krabbelgruppe „Rappellkiste“ (0 - 3 Jahre), Ansprechpartner: Selina Wüch, 02681/8786258, 17.30 - 18.30 Uhr Bibelunterricht (12 - 14 Jahre), 20 Uhr Hauskreise

**MITTWOCH, 14.09.2016,** 15 Uhr Hauskreis, 16.45 - 17.45 Uhr Kids-Treff (4 - 8 Jahre), 16.30 - 18 Uhr Jungschar (9 - 12 Jahre), 18.30 - 20.30 Uhr h7-Teentreff (13 - 15 Jahre), 20 Uhr Hauskreise

**FREITAG** ab 18.30 Uhr, h7-Teentreff

Nähere Informationen zu allen Veranstaltungen erhalten Sie bei Michael Voigt, Tel. 02681-70942 oder [www.efg-woelmersen.de](http://www.efg-woelmersen.de)

#### Freier Bibelstudienkreis Gut Honneroth

Heinestraße 10, 57610 Altenkirchen

Gottesdienst - samstags (Sabbat): 10 Uhr Bibelstudium und Kinderbibelstunde;

Nachmittagsveranstaltung nach Absprache; Interessierte sind herzlich willkommen!

Info-Tel. 02681/1399; [www.lebendige-fische.de](http://www.lebendige-fische.de)

#### Christus Zentrum Altenkirchen

Leuzbacher Weg 2

Ev. freie Pfingstgemeinde

Sonntags, 10.30 Uhr Gottesdienst

Jeden zweiten Sonntag im Monat mit Abendmahl

Jeden letzten Sonntag im Monat gem. Essen

Mittwochs, 19 Uhr Bibel- und Gebetsabend

Freitags, 19.30 Uhr Jugendtreff

Tel. Auskunft: A. Wesel, 0175-6066823

#### Gemeinschaft der Siebenten-Tags-Adventisten

Altenkirchen-Honneroth, Schillerstr. 1

Samstags (Sabbat): 9.30 Uhr Bibelgespräch (für Kinder in verschiedenen Altersgruppen); 10.30 Uhr Predigt; Info: Tel. 02681/70642

#### Ev. Baptistengemeinde Altenkirchen

Frankfurter Str. 42

Unsere regelmäßigen Gottesdienste finden statt:

Sonntag, 9.30 und 16.00 Uhr

#### FeG Altenkirchen

(Im Bund Freier evangelischer Gemeinden in Deutschland KdÖR)

Koblenzer Straße 4 (2. Stock)



Wir laden herzlich zu unserem Gottesdienst am Sonntag, 11. September 2016, um 10.30 Uhr ein, mit anschließendem Grillen in Wölmersen.

**DIENSTAG:** 9.30 Uhr: Frauenfrühstück; 18 Uhr: Power-Kids (Jungschargruppe 6 - 12 Jahre)

**MITTWOCH:** 10 Uhr: Eltern-Kind-Treff; 18.30 Uhr: Teeny; 19 Uhr: Gemeindegebet (zweiwöchentlich in ungerader Woche)

**DONNERSTAG:** Der Eltern Kind-Treff findet am Donnerstag nicht mehr statt.

**FREITAG:** 20 Uhr: Jugendtreffen (19.30 Uhr Einlass)

**SONNTAG:** 9.45 Uhr: Sonntagmorgen-Gebet (bis 10.10 Uhr); 10.30 Uhr: Gottesdienst mit parallelem Kindergottesdienst (3 bis ca. 12 Jahre) und anschl. Stehcafé

Nähere Informationen zu unseren Veranstaltungen erhalten Sie bei Pastor Alex Breikreuz, Tel. 02681/9845404 oder unter [www.feg-altenkirchen.de](http://www.feg-altenkirchen.de)

#### Evangelische freie Gemeinde (EfG) Altenkirchen

Im Hähnchen 19, 57610 Altenkirchen

Wir laden Sie herzlich zu unseren Veranstaltungen ein:

Jeden **SONNTAG** um 10 Uhr: Gottesdienst, parallel Kindergottesdienst und anschl. Gemeinde-Café (am ersten Sonntag im Monat mit Abendmahl, am vierten Sonntag im Monat mit Gemeinde-Mittagessen).

Sonntags um 18 Uhr: Lob- und Anbetungsgottesdienst mit Abendmahl (nur am dritten Sonntag im Monat)

**MONTAG,** 18 - 20 Uhr: Jugendkreis (ab 15 Jahre)

**DIENSTAG,** 19.30 Uhr: Hauskreis (Tel. 02681/70804); Hauskreis (14-tägig, Tel. 02681/3946)

**MITTWOCH,** 1./3. Mittwoch/Monat, 8.30 Uhr Gemeinsames Frühstück; 2./4. Mittwoch/Monat, 16.30 Uhr Seniorenkreis, 17 - 19 Uhr: Teen Castle (11 - 14 Jahre, mit kostenlosem Abendessen); 19.30 Uhr Hauskreis (Tel. 02681/3340)

**DONNERSTAG,** 18 Uhr Frauensport in der FEBA-Sporthalle; 20 Uhr Hauskreis (Tel. 02682/1508); Hauskreis (Info Glaubenskurs, Tel. 02681/9849866)

**FREITAG, 16 - 18 Uhr:** Jungchar (7 - 11 Jahre), 20 Uhr Hauskreis (Tel. 02681/987017), Hauskreis (14-tägig, Tel. 02682/67149). Die Kinder-, Teenager- und Jugendgruppen finden in den Ferien i.d.R. nicht statt. Stattdessen bieten wir ein besonderes Ferienprogramm an.

Weitere Informationen zum Glauben an Jesus Christus und zur Gemeinde erhalten Sie bei Daniel Benne (Pastor), Tel. 02682/1770, Thomas Held (Gemeindefeiler), Tel. 02681/3340 und Hans-Günter Schmidts (Stv. Gemeindefeiler), Tel. 02681/2868. Evangelische freie Gemeinde (EfG) Altenkirchen, Im Hähnchen 19, 57610 Altenkirchen, www.efg-altenkirchen.de, E-Mail: benne@egfd.de

■ **Ev. Christen Baptisten-Missionswerk**  
Kölnerstr. 11, 57635 Hasselbach, Tel. 02686-987532

Wir laden ganz herzlich zu unseren Veranstaltungen ein.

Mittwoch: Gebetskreis 19 Uhr

Freitag: 18.30 Uhr Gottesdienst mit paralleler Kinderstunde, Jungchar und Teeniekreis; 20.15 Uhr Jugendstunde

Sonntag: 9.30 Uhr Morgengebete, ab 10 Gottesdienst mit anschließendem Gemeindekaffee

■ **Mennoniten-Brüdergemeinde e.V.**

Am Kumphof 2, Altenkirchen

Wir laden Sie herzlich zu unseren regelmäßigen Zusammenkünften ein!

**Sonntag:** 9.30 Uhr Gottesdienst; 15 Uhr Kinderstunde; 16.30 Uhr Jugendstunde

**Mittwoch:** 19 Uhr Bibelbetrachtung

**Samstag:** 18 Uhr Gebetsgottesdienst

Nähere Informationen zu unserer Gemeinde erhalten Sie bei Eduard Giesbrecht (Gemeindefeiler), Tel. 02682/3058 und Viktor Reimer (stellv. Gemeindefeiler), Tel. 02681/9817327.

■ **Zelt der Begegnung e.V.**

Weierstr. 10 a, 57614 Alberthofen

Tel. 02684-850755 / Hauskreis: 02681-9823040

Freitag, 20 Uhr: Lobpreisabend

Samstag, 18 Uhr: Gottesdienst

Mittwoch, 19.30 Uhr: Hauskreis

Nach dem Gottesdienst essen wir zusammen. Wir freuen uns auf Sie / Dich. Herzlich willkommen.

■ **Christliches Beratungszentrum Westerwald e.V.**

Weierstr. 10 a, 57614 Alberthofen

CBZW ist das Werk des Zelt der Begegnung e.V.

**Angebote des CBZW**

Seelsorge, Ehe- und Seelsorge und Beratung, Begleitung von ehemaligen Strafgefangenen, Seelsorge bei Abhängigkeitserkrankungen, Depressionen und in anderen schwierigen Lebensphasen. Bitte kontaktieren Sie uns: Tel. 02681/8030201; Internet: www.cbzw.de; E-Mail: info@cbzw.de

■ **Geocache in Nisterberg**

**Veranstaltung der Männerarbeit am 17. September**

Wer immer schon einmal wissen wollte, wie Geocaching eigentlich funktioniert, der ist am 17.09.2016 in Nisterberg genau richtig. Die Ev. Kirchengemeinde Friedewald und der Männerbeauftragte des Ev. Kirchenkreises Altenkirchen, Thorsten Bienemann, laden interessierte Kinder mit ihren Vätern oder Großvätern ein, gemeinsam auf Schatzsuche zu gehen. Eigentlich ist Geocaching ganz einfach, und es gibt nicht allzu viele Regeln. Die Hauptregel ist wohl, dass man den Cache auch wirklich finden muss und sich dann zum Nachweis ins Logbuch einträgt.

Ein Internetfähiges Handy erleichtert den Einstieg, ist aber kein Muss. Ein Wandernavi oder ein GPS-Gerät und schon kann es losgehen. Wer kann, lädt im Vorfeld die App, C:geo herunter und ist so gleich am Start, beim Schätze suchen und finden. Spannung und Freude miteinander, das verbindet Jung und Alt. Unter fachkundiger Anleitung geht es um 9 Uhr in Nisterberg ab der Ev. Kapelle im Kirchweg 3 los.

Eine ca. 5 Kilometer lange Strecke lädt zum Entdecken ein. Es wird ein abwechslungsreicher Vormittag mit spannender Schatzsuche, Rätselraten und kleinen Spielen geboten, der anschließend beim gemütlichen Grillen ausklingen soll. Die Teilnahme ist kostenlos, für das leibliche Wohl wird im Anschluss Bestens gesorgt. Um Anmeldung wird im Gemeindebüro der Ev. Kirchengemeinde Friedewald unter Tel. 02743-933854 oder E-Mail friedewald@ekir.de gebeten, aber auch Kurztentschlossene sind selbstverständlich gerne willkommen.

■ **Neuapostolische Kirche Gemeinde Altenkirchen**

Samstag, 10.09.2016: 11 bis 12.30 Uhr|Bezirks-Kinderchorprobe in Limburg

Sonntag, 11.09.2016: 9.30 Uhr Gottesdienst; 9.30 Uhr Vorkonntagsschule|Sonntagsschule

Montag, 12.09.2016: 19.30 Uhr Chorprobe Gem. Chor

**Ihr Partner für  
Mietgeräte in der Region!**

**Rother Strasse 1, 57539 Roth**  
**Telefon: 02682 964660**

**B E Y E R**  
**Mietservice** <sup>K</sup> <sub>G</sub>



**www.beyer-mietservice.de**  
**kostenlose Miethotline ☎ 0800 092 99 70**

Mittwoch, 14.09.2016: 20 Uhr Gottesdienst

Gäste sind stets willkommen! Kurzfristige Änderungen werden in den Gottesdiensten bekannt gegeben.

**Anschrift:** Finkenweg 16, Altenkirchen

## Aus Vereinen und Verbänden

■ **LandFrauenverband Frischer Wind e.V. präsentiert sich beim Kreisheimattag**



Gleich vier Mal präsentieren sich die LandFrauen aus den verschiedenen Bezirken mit Köstlichkeiten aus der LandFrauenküche und unterschiedlichen Aktionen.

- In der Kultur- und Geschichtsmeile finden Sie die Bezirke Gebhardshain, Betzdorf und Flammersfeld mit einem gemeinsamen Waffelstand - frisch aus

der LandFrauenküche - sowie Bezirke Wissen und Hamm mit interessanten Fühl- und Tastspielen für Kinder rund um das Thema Ernährung

- In der Umweltmeile finden Sie die Bezirke Weyerbusch mit Reibekuchen frisch aus der LandFrauenküche und Bezirk Altenkirchen mit Cocktailvariationen

- Die polnischen LandFrauen finden Sie in der Sozial- und Vereinsmeile. Sie präsentieren Produkte und Köstlichkeiten aus dem Partnerkreis Krapkowice.

Wir freuen uns auf Ihren Besuch.

**Cocktailstand der Landfrauen AK in der Umwelt- und Energiemeile**

Herzlich willkommen heißen wir unsere Gäste beim Kreisheimattag 2016 in Altenkirchen auf dem Cocktail-Stand der LandFrauen vom Bezirk Altenkirchen. Ihr findet uns auf dem Stand Nr. U144 in der Umwelt- und Energiemeile (Nähe Stadthalle). Die Westerwald-Bank stellt uns auf ihrem großen Veranstaltungs-Truck das Oberdeck zur Verfügung.

Hier bieten wir leckere Cocktails mit und ohne Alkohol an. Außerdem möchten wir auf unsere geplanten Aktivitäten aufmerksam machen und sind für Wünsche und Anregungen für das nächste Jahresprogramm aufgeschlossen und dankbar. Wir freuen uns auf Euch und wünschen allen eine gelungene Veranstaltung.

■ **Wir sind dabei! Kreisheimattag 2016**



Wir - der Lions Club Altenkirchen - Friedrich-Wilhelm Raiffeisen ist auf dem Kreisheimattag mit einem Stand vertreten. Dort stellen wir die Schulprojekte Klasse2000 („Stark und Gesund in der Grundschule“) und Lions-Quest („Erwachsen werden, Erwachsen handeln“ - Sekundarstufe I und

II/ junge Erwachsene) vor.

Das Projekt Klasse2000 ist dabei bereits im Kreis mehrfach erfolgreich durchgeführt worden. Besuchen Sie uns an unserem Stand und tragen Sie mit Ihrem Besuch und einer kleinen kostenlosen Aktion an unserem Stand dazu bei, dass wir weitere Projekte im Kreis realisieren können.

Wir freuen uns darauf, gemeinsam mit den Besuchern unseres Standes Schulen im Kreis vielleicht den Einstieg in diese kompetenzbildenden Programme zu ermöglichen.

## ■ KSC Karate Team erfolgreich in Dänemark Gold - Silber - Bronze - Es war alles dabei für das KSC Karate Team

### Gemeinsames Training und ein Top Turnier beim Sports Karate Camp sorgen für gute Stimmung.

Zu Beginn stand mehrmaliges gemeinsames Training mit dem dänischen Nationalteam sowie Top-Athleten aus den angrenzenden Ländern auf dem Programm. Am Samstag ging es dann im Wettkampf in den verschiedenen Altersklassen um Pokale für die Plätze 1 bis 3. Platz 1 sicherte sich Esther Eckstein in der Altersklasse U14/Leichtgewicht. Im U14/Schwergewicht konnten gleich zwei Athleten des KSC Karate Team in die Finalrunde einziehen: Samira Mujezinovic und Melina Gelhausen. Am Schluss belegte Samira Mujezinovic Platz 2 und Melina Gelhausen wurde dritte.

Bei den Herren startete Marcel Neumann in der Klasse -75 Kg. Dort gingen gleich mehrere Weltmeisterschaftsteilnehmer an den Start. Er gewann seinen Pool mit sehr guter taktischer Leistung. In der Finalrunde unterlag er lediglich Nick Gereese aus den Niederlanden mit 1:2. Im Kampf um Bronze gewann er mit einer Fußtechnik zum Kopf.



Marcel Neumann (rechts) bei der Siegerehrung

### Für alle, die jetzt selbst mit Karate beginnen möchten

Ab sofort kann olympisches Karate an allen Standorten des KSC kostenfrei getestet werden (Puderbach - Horhausen - Altenkirchen/ Mammeln). Die kleinsten können bereits mit 2 Jahren einsteigen - und auch für Späteinsteiger und Senioren ist es nie zu spät, sich mit Selbstverteidigung und Karate zu beschäftigen. Informationen unter 02684-956000 oder im Internet ([www.ksc-puderbach.de](http://www.ksc-puderbach.de)) oder direkt vor Ort.

## ■ anderes lernen - Haus Felsenkeller e.V. Altenkirchen Bildungsangebote in Kooperation mit der Verbandsgemeinde Altenkirchen Vom guten Umgang mit Krisen

Systemische Aufstellungen und andere hilfreiche Methoden zur Krisenbewältigung  
Krisen sind unangenehme Veränderungen und im menschlichen Leben unvermeidbar. Sie reißen uns aus dem Alltagstrott, wir fühlen uns überfordert und wissen nicht, wie wir damit umgehen sollen. Das ist völlig normal!

Gleichzeitig garantieren Krisen auch Zeiten der Veränderung. Sie bieten Chancen und können Weiterentwicklung bringen, wenn sie gut bewältigt sind. Die Aufstellungsarbeit ist eine besonders hilfreiche Methode, um komplexe Zusammenhänge zu verstehen, Beziehungen zu klären und Lösungsschritte zu entwickeln. Weitere Informationen erhalten Sie im Vortrag.

Referentin: Anne Kunzelmann, Dipl.-Sozialpädagogin (FH), Heilpraktikerin für Psychotherapie (HPG)

**Bitte beachten: Termin wurde verlegt!** Mittwoch, 14.9., 20h - 21:30h, 7 €; Nr. 0403-0916

### Die Feldenkrais-Methode - Bewusstheit durch Bewegung

FELDENKRAIS lädt Sie ein, sich in Bewegung wahrzunehmen. Sie erkennen mehr und mehr, was Ihnen alles zur Verfügung steht, so dass auch alltägliche Bewegungen leichter und fließender werden. Dieses genaue „Erforschen“ der eigenen Bewegungsmöglichkeiten erweitert diese - scheinbar wie von alleine - und findet statt in einer Atmosphäre von Nicht-Wertend, von Achtsamkeit mit sich selbst und Wertschätzung für die eigene Befindlichkeit. So ist es möglich, das wirklich eigene Potenzial zu entdecken und auf das „Leben in Bewegung“ immer wieder neu eine sehr eigene Antwort zu finden. Der Kurs ist für Menschen in jedem Alter geeignet; es braucht keine besonderen Vorerfahrungen.

Bitte mitbringen: bequeme Kleidung und eine Decke.

Referentin: Christina Schneider, Feldenkrais-Pädagogin  
Mittwochs, ab 21.9., 19h - 20:30h, 10-mal 95; Nr. 0607-0916K

## Pflanzen der Liebe

Pflanzen bieten viele Möglichkeiten, uns in unserem Leben zu unterstützen.

Auch für unser Liebesleben können sie in vielfältiger Weise hilfreich sein.

Die Wirkung der Pflanzen ist unterschiedlich. Mal ist es die durchblutungssteigernde Wirkung in den Beckenorganen, mal ihre Wirkung auf das Hormonsystem, die wir uns zu Nutze machen können, oder sie sensibilisieren uns über unsere Sinne.

Die Hinwendung zum geliebten Gegenüber und die liebevolle Zubereitung eines Elixiers, Liebesmahls oder einer Räucherung tragen ebenso zur Erweckung der Lust bei.

Pflanzen, die als Libido steigernd gelten, werden mit Aphrodite, der Göttin der Liebe und Lust, in Verbindung gebracht und deshalb als „Aphrodisiaka“ bezeichnet. Sie wachsen bei uns vor der Haustür. Einen Hinweis auf ihre Wirkung tragen sie oftmals schon im volkstümlichen Namen. Da gibt es zum Beispiel Liebstöckel, die Mannskraftwurzel und das Stiergräschen.

An diesem Abend stellt die Referentin heimische und exotische Liebespflanzen vor, informiert über ihre Wirkstoffe und Einsatzgebiete und gibt Beispiele für Rezepturen.

Referentin: Ulrike May, Heilpraktikerin, Coach FH,  
Donnerstag, 22.9., 20h - 21:30h 7 €; Nr. 0701-0916

Die **Herbstlesung der Literaturwerkstatt** findet am Freitag, den 23.9. von 17:30h - 19h statt. Das Motto lautet „Zugige Geschichten“. Der Eintritt beträgt 3 €.

Für die Veranstaltungen ist eine Anmeldung erforderlich, Tel. 02681/986412 und das Anmeldetelefon: 02681/803598, Fax: 02681/7638 oder [www.haus-felsenkeller.de](http://www.haus-felsenkeller.de)

## ■ Westerwaldverein Fluterschen e.V.



... lädt Jung und Alt ein zur nächsten Halbtagswanderung unter dem Motto „Im Naturpark Urbacher Wald“. Treffpunkt am 14.09.2016, 14 Uhr, in 56317 Urbach, Parkplatz am Sportplatz (Schulstr.).

Streckenführung: Urbach - Nullweg - Dernbacher Kopf und zurück.; leicht, ca. 9,7 km. Gemütlicher Abschluss im „Weiherstübchen“. (Info: Franz Weiss, Tel. 02681/3261)

## ■ Naturkundepass

### Einladung zur Kartoffel-Aktion am 16.09.2016

Es geht weiter mit den Naturkundepass-Aktionen: Wir laden alle Naturkundepass-Kinder zwischen 5 und 9 Jahren herzlich ein zur Aktion „Kartoffeln buddeln“ am Freitag, 16. September 2016, beim Kartoffelbauern Matthias Geyer in Giesenhausen. Treffpunkt ist um 15.20 Uhr auf dem Feldweg zwischen der Weihnachtsbaum-Schonung und dem Maisfeld an der B414 zwischen Altenkirchen und Kroppach. Der Feldweg geht von der B414 aus Richtung Altenkirchen kurz vor Kroppach/Bhf. Ingelbach links ab und beginnt dort, wo später auch Weihnachtsbaumverkauf stattfindet. Der Treffpunkt wird zur Sicherheit auffällig für die Teilnehmer gekennzeichnet. Bitte an Kleidung denken, die so richtig schön dreckig werden kann, sowie am besten Gummistiefel - es sei denn, wir haben an diesem Tag um die 30 °C. Naturkundepässe nicht vergessen! Die Aktion in Giesenhausen ist auf 12 Teilnehmer-Kinder und 3 erwachsene Betreuer begrenzt.

Falls ältere Naturkundepass-Kinder ab 10 Jahren Lust zum Kochen haben und sich einige Erwachsene als „Küchentrainer“ engagieren möchten, gibt es für diese Kinder und Jugendlichen die Gelegenheit zum Zubereiten leckerer Kartoffelgerichte in der Küche im Gemeindefeuerhaus Oberwambach. Die Küche steht ab 15 Uhr zum gemeinsamen Kochen und Backen zur Verfügung. Die Buddel-Crew würde dann gegen 17.30 Uhr in Oberwambach eintreffen und wir könnten den Abend gemütlich mit gemeinsamem Kartoffel-Dinner ausklingen lassen.

**Anmeldungen bitte bis zum 13.09.2016** unter [n-pass@t-online.de](mailto:n-pass@t-online.de). Infos zur Aktion und zum Naturkundepass sind ebenfalls per E-Mail-Abwurf oder telefonisch unter 02681-8039974 erhältlich.

## ■ Klaus Baetz aus Helmenzen erzielte hervorragendes Ergebnis beim „Öztaler Radmarathon“

Sölden. Der Helmenzener Klaus Baetz (Team Gümpel/SC-Optimum) startete am vergangenen Wochenende beim Öztaler Radmarathon und erzielte ein hervorragendes Ergebnis. Die 238 Kilometer lange Strecke führt die rund 4300 Fahrer aus 40 Nationen über insgesamt vier Alpenpässe.

Mehr als 5500 Höhenmeter, mit Start und Ziel in Sölden, mussten bewältigt werden. Zu den bekanntesten Startern gehörte in diesem Jahr der ehemalige Tour-de-France-Fahrer Jörg Ludewig sowie der UCI-Armateurweltmeister Bernd Hornez. Klaus Baetz konnte sich im vorderen Teil, das teilweise aus Profifahrern bestand, sehr gut behaupten und erreichte das Ziel nach 7 Std:42 Min, als 36. in seiner mit über 2000 Teilnehmern sehr stark besetzten Altersklasse. In der Gesamtwertung belegte er den 82. Platz von über 4300 Fahrern.

# Ihr Energieversorger aus dem Westerwald für Strom und Pellets!



Ab jetzt auch günstige Stromtarife für **Nachtspeicher & Wärmepumpen** auch für Gewerbetunden

★★★★★ Mehr als 50.000 zufriedene Verbraucher.

MANNStrom und Westerwälder Holzpellets gehören zur Firmengruppe MANN.



Der Ökostromanbieter aus dem Westerwald



Energie, die nicht die Welt kostet.

Ihre Strom-Berater: ☎ 02661 6262 60 [www.mannstrom.de](http://www.mannstrom.de)

Ihre Pellet-Berater: ☎ 02661 6262 32 [www.ww-holzpellets.de](http://www.ww-holzpellets.de)



Die Strecke erstreckte sich von Sölden über den 2020 Meter hohen Kühtai (max.18% Steigung), weiter über Innsbruck bis zum Brenner (max. 12 % Steigung), über den 2090 Meter hohen Jaufenpass (max. 12 % Steigung) und zuletzt den vierten Pass mit einem rund 30 Kilometer langen Anstieg bis zum 2509 Meter hohen Timmelsjoch (max. 14 % Steigung). Der Öztaler zählt zu den anspruchsvollsten und schwierigsten Hobby-Radrennen Europas.

■ **Sportfreunde Ingelbach**



**Abteilung Senioren-Fußball**  
**Zweimal mit 4:3 im Hintertreffen...**

**SG I gegen Siegtal I** ..... 3:4 (1:3)  
Siegtal hatte mit Karol Baginski den „Matchwinner“ auf seiner Seite, der alle vier Treffer für sein Team beisteuerte.

Die SG spielte eine sehr schwache erste Hälfte und hatte Glück, dass es kurz vor der Pause noch einen Elfmeter, den R. Schuster verwandelte, sowie eine Rote Karte für einen Gästeakteur gab. Selbst in Unterzahl erhöhten die Gäste kurz nach Wiederbeginn auf 4:1. A. Schneider und R. Lindenpütz sorgten lediglich für eine „Kosmetikverbesserung“. Die Abschlussschwäche sowie die extrem hohe Fehlpassquote ließen den Gegner nicht unverdient die Punkte mit nach Siegtal nehmen. Es fehlten jedoch vier Stammspieler, die momentan im Kader nicht gleichwertig zu ersetzen sind.

**Es spielten:** K. Gerhards, K.P. Machmer, S. Grollius, R. Lindenpütz, F. Nauroth, A. Schneider, J. Eichelhardt, P. Sander, A. Isheim, A. Boschmann, T. Thielen, R. Schuster und M. Aschenbrenner.

**SG II gegen Niederhausen II** ..... 3:4 (2:0)  
Erst Mitte der ersten Hälfte gelang durch P. Bukoshi das 1:0. Auch die Gäste hatten Chancen, fanden jedoch „ihren Meister“ in SG-Torhüter R. Lühr. A.T. Link sorgte mit einem beruhenden Sturmlauf für die 2:0-Pausenführung. Per Handelfmeter verkürzte Niederhausen im zweiten Abschnitt auf 2:1. Den alten Vorsprung stellte SG-Goalgetter P. Bukoshi mit dem 3:1 wieder her. Durch Leichtsinnigkeit in den SG-Reihen eröffneten sich dem Gegner neue Chancen.

Durch Unachtsamkeit und einen groben Schnitzer stand es plötzlich 3:3. Und fünf Minuten vor dem Ende gab es dann auch noch den bitteren Gegentreffer zur damit besiegelten, aber sichtlich vermeidbaren, 4:3-Niederlage.

**Es spielten:** R. Lühr, A.T. Link, M. Krämer, T. Bäcker, S. Schumann, A. Schütz, T. Vohl, P. Bukoshi, M. Aschenbrenner, P. Janes, C. Brenner, H. Held, E. Roskop und J. Petry.

■ **Jubiläums-Fest der Bürgerinitiative Ingelbach mit Regionalmarkt und Wolfsbotschafter**



Die Bürgerinitiative Ingelbach feiert ihr 25-jähriges Bestehen. Feiern Sie mit uns beim Erntedankfest am **Samstag, 17.09.2016, ab 14 Uhr** im Festzelt am Sportplatz Ingelbach. Neben den Ehrungen der

Gründungsmitglieder lädt ein kleiner, aber feiner Regionalmarkt ein zu erkunden, was in unserer Region alles produziert wird. Neben Honig, Schnäpsen und Gemüse werden auch Stutenmilchprodukte und Deko für Haus und Hof angeboten. Für die Kinder ist zusätzlich zum Vergnügungspark ein Programm mit Spielen rund um die Umwelt geplant. Zum Jubiläum konnte der bekannte Wolfsbotschafter Jos de Bruin für einen Vortrag über die Rückkehr des Wolfes gewonnen werden. Unter dem Motto „Rotkäppchen lügt“ wird de Bruin uns ab 15 Uhr über seine Ansichten und Erfahrungen mit dem Wolf berichten. Verfolgt man die Medienberichte, so scheint dieses faszinierende Thema auch für unsere Gegend relevant zu werden. Der Vortrag verspricht ein Highlight der Veranstaltung zu werden. Weitere Informationen zur Person von Jos de Bruin finden sie unter [www.wolf-auffang.de](http://www.wolf-auffang.de) Bürgerinitiative Ingelbach e.V.; Email: [BI.Ingelbach@t-online.de](mailto:BI.Ingelbach@t-online.de); [www.ingelbach.de/bi.html](http://www.ingelbach.de/bi.html) ; [BI.Ingelbach](#) auf Facebook

■ **Imkerverein Mehren Sommerfest mit guter Beteiligung**

Auch in diesem Jahre richtete der Imkerverein Mehren sein Sommerfest aus. Diesmal trafen sich alt und jung zum traditionellen Grillen im Schützenhaus in Orfgen.

# Ärger

Meister-Kundendienst und Ersatzteile für alle Markenfabrikate

## mit Elektrogeräten?

elektrohauseräte

NEITZERT



Kumpstr. 11 • 57610 Altenkirchen  
Tel. 0 26 81-55 44 • [www.elektroneitzert.de](http://www.elektroneitzert.de)

über 25 Jahre  
**Starke Leistungen**

## Verbandsgemeinde Altenkirchen und Kultur- / Jugend



7.-21.  
September  
2016

"Kultur für die Sinne" im Original 20er-Jahre

# SPIEGELZELT Grande

VVK läuft – sichern Sie sich Ihre Tickets!



Mi. 07. Sep.

## AMARCORD – Vokalensemble

Unverwechselbarer Klang, atemberaubende Homogenität, musikalische Stilsicherheit, viel Witz und Charme. Das Repertoire umfasst Gesänge vom Mittelalter über europäische Romantik bis hin zu Volksliedern und Songs aus Soul und Jazz.



Do. 08. Sep.

## ALFONS – "Das Geheimnis meiner Schönheit"

Dieser einzigartige Kabarettist und Kulturreporter kommt mit seinem brandneuen Programm nach Altenkirchen. Urkomisch, erfrischend charmant, eine warmherzige Mischung aus Theaterabend, Comedy und poetischen Momenten.



Fr. 09. Sep.

## THE DIVINE TEASERS BOYLESQUE SHOW

Im Schmidt Theater Hamburg entstanden sind nun nach den Damen die Herren dominierend und lassen mit viel Selbstironie, Witz, Akrobatik und Gesang ihre Hüllen fallen. THE COOL CATS live Gesang; Stargast: ONITA BOONE und Überraschungsgäste.



Sa. 10. Sep.

## MATHIAS RICHLING – Kabarett

Mathias Richling kommt mit seinem neuen Kabarett-Programm „Richling spielt Richling“ zu uns nach Altenkirchen.

Ort: STADTHALLE  
ALTENKIRCHEN



Sa. 10. Sep.

## LOS PISTOLEROS – Late Night Konzert

CHILISCHOTEN-BRASS, TEQUILLA-BEATS, TORTILLA-SWING.



So. 11. Sep.

## DAVID FACHINGER & BAND – Konzert

Ein Newcomer aus dem heimischen Raum mit tiefgründiger, humorvoller Lyrik und einer wunderbar frischen Stimme. Mit siebenköpfiger Band!



Mo. 12. Sep.

## MICHAEL HATZIUS – Kabarett/Comedy

Aktuelles Programm: „Echstasy“

Der mehrfach preisgekrönte Puppenspieler und Comedian präsentiert seine neue Soloshow. Angeführt wird sein tierisches Ensemble natürlich auch dieses Mal vom Star des Abends, der allwissenden mürrisch-charmanten Echse.

Tickets u. Informationen unter: [www.spiegelzelt-altenkirchen-westerwald.de](http://www.spiegelzelt-altenkirchen-westerwald.de)

**dkulturbüro - Haus Felsenkeller e.V. präsentieren:**



**Di. 13. Sep.**

## **TORSTEN STRÄTER - Kabarett/Comedy**

Vorpremiere seines neuen Programms: „Es ist nie zu spät, unpünktlich zu sein.“

**AUSVERKAUFT!**



**Mi. 14. Sep.**

## **ANNETTE POSTEL & SALON-ORCHESTER SCHWANEN - Salonmusik der 30er bis 50er Jahre**

Oh-là-là Sehnsucht, Sekt und Schlagersahne. Dieser Abend ist eine Hommage an Peter Kreuder, Werner Richard Heymann und Gerhard Winkler, die unsterbliche Filmmusik geschrieben haben, so z.B. „Komm Casanova küss mich“, „Für eine Nacht voller Seeligkeit“ oder „Liebling mein Herz lässt Dich grüßen“.



**Do. 15. & Fr. 16. Sep.**

## **DER CHINESISCHE NATIONALCIRCUS mit „SHANGHAI NIGHTS“ - inkl. einem 3 Gänge M**

**AUSVERKAUFT!**



**Sa. 17. Sep.**

## **30 Jahre Haus Felsenkeller Party mit: ROTFRONT und DIE MAIERS**

Die Hausband des Berliner Café Burger, der Geburtsstätte der RussenDisko.

Die ultimative Partyband schlechthin: Ska, Reggae, Dancehall und Cumbia Sound, Klezmer, HipHop und Berliner Schnauze.

Special guest am Jubiläumsabend: „Die Maiers“ – Luft –und Bodenunfug zum Herzerweichen!



**Mo. 19. Sep.**

## **BURGHART KLAUSSNER und Ensemble**

„Je chante“ – Klaußner swingt Charles Trenet –Musik für Frankreich. Das ist eine weitere Sensation in Altenkirchen. Der deutsche Ausnahmeschauspieler Burghart Klaußner (Das weiße Band, Elsner- er hätte die Welt verändert, Bridge of spies, Der Staat gegen Fritz Bauer u.a. – Deutscher Filmpreis, Deutscher Theaterpreis usw.) kommt mit seinem Musikprogramm ins Spiegelzelt!



**Di. 20. Sep.**

## **TOM GAEBEL & His Orchestra**

Kein anderer Entertainer Deutschlands verbindet derart leidenschaftlich knackige Big-Band-Sounds mit der mitreißenden Leichtigkeit des Easy Listings. Große Stimme, tolles Orchester, Musik von Frank Sinatra bis Tom Jones. Großartig!



**Mi. 21. Sep.**

## **THE QUEENS OF SOUL - Konzert**

Acht afroamerikanische Sängerinnen, die sich ganz der weiblichen Seite der Soulmusik zuwenden. Von Etta James, Tina Turner, Gladys Knight, Martha Reeves, Mary Wells, Donna Summer, Whitney Houston, Diana Ross bis hin zu Amy Winehouse.

**Sowie morgendliche Kinder- und Jugendtheaterveranstaltungen!**



Rheinland-Pfalz  
MINISTERIUM FÜR  
WISSENSCHAFT, WEITERBILDUNG  
UND KULTUR



**Vorverkauf im Kulturbüro, Markstr. 30, Altenkirchen, Tel.: 02681 7118**



Bei guter Beteiligung und bester Verpflegung verbrachte man einen harmonischen Abend. Zur nächsten Imkerversammlung sind auch Nicht-Mitglieder wieder herzlich eingeladen.



Sie findet - wie gewohnt - am 1. Montag des Monats um 19 Uhr im ‚Landhaus Mehren‘ statt.

■ **Wiedbachtaler Sportfreunde Neitersen**



**Neuer Kurs ab 20. September**  
 Start des neuen Kurses:  
 Präventive Wirbelsäulengymnastik am Dienstag, 20.9.2016, 18.30 Uhr in der Wiedhalle in Neitersen.  
 Infos und Anmeldung:  
 Annette Roßbach,  
 Tel. 02681/70455

■ **SG Niedererbach-Niederhausen-Birkenbeul**



**Unsere nächsten Auswärtsspiele**  
 - **Sonntag, 11.09.2016, in Müschenbach, Anstoß: 12.30 Uhr**  
 SG Müschenbach II - I. Mannschaft  
 - **Sonntag, 11.09.2016, in Merkelbach, Anstoß: 15 Uhr**  
 FSV Merkelbach II - II. Mannschaft  
 Wir würden uns über Eure Unterstützung freuen!

■ **Landfrauenverband Frischer Wind e. V. Bezirk Weyerbusch**  
**Herbstgenüsse**



Nach einem gelungenen Apfelfest und einem leckeren Erdbeernachmittag laden die Landfrauen diesmal zu leckeren Gerichten aus der Herbstküche ein. Von Kürbis, Kartoffel und Co. können wieder zahlreiche leckere Gerichte probiert werden. Die Veranstaltung findet am Freitag, 14. Oktober 2016, ab 18 Uhr im Bürgerhaus Oberirsen statt.  
 Alle interessierten Mitglieder - auch Nichtmitglieder - sind hierzu herzlich eingeladen!  
 Anmeldung bis 3. Oktober und weitere Informationen bei Tanja Müller, Tel. 02686/988063.

■ **Vdk-Ortsverband Weyerbusch**

**Grillfest am 11. September**  
 Hiermit laden wir alle Vdk-Mitglieder des OV Weyerbusch, Freunde und Gönner herzlich am 11.09.2016 ab 11 Uhr ins Gemeindehaus Hasselbach ein.  
 Wir freuen uns auf einen schönen Tag mit Euch, um wieder einmal ein paar gesellige Stunden bei hoffentlich schönem Wetter zu verbringen. Es wäre schön, wenn jemand zum Gelingen des Grillfestes einen selbstgemachten Salat, Kuchen oder ähnliches beisteuert.

**Information für unsere Leser und Inserenten**

**Anzeigen-Annahmeschluss**  
 beim Verlag  
 Montag, 9.00 Uhr  
 Bei Feiertagsvorverlegung einen Werktag früher

**Redaktions-Annahmeschluss**  
 bei der Verwaltung  
 Donnerstag, 18.00 Uhr  
 Bei Feiertagsvorverlegung einen Werktag früher

**Privat- und Familienanzeigen nehmen entgegen:**  
**Altenkirchen:** Tabak - Zeitschriften - Lotto - Carmen Stangier  
 Marktstr. 11 - Tel. 02681/5321

**Zeit sparen – Familienanzeigen ONLINE BUCHEN: [wittich.de/familienanzeigen](http://wittich.de/familienanzeigen)**

**Ihre Ansprechpartner**  
 für Geschäftsanzeigen  
 und Prospektverteilung



Gebietsverkaufsleiter  
**Henry Kleinke**

**01 71 / 4 96 01 81**  
**[h.kleinke@wittich-hoehr.de](mailto:h.kleinke@wittich-hoehr.de)**



Verkaufs-Innendienst  
**Elke Müller**

**0 26 24 / 9 11 - 2 0 7**

**Sie erreichen uns von Mo.-Fr. von 8<sup>00</sup>-17<sup>00</sup> Uhr**

**Telefon-Nr. 0 26 24 / 9 11 -**  
 Anzeigen-Annahme Geschäftsanzeigen Fax 115  
 Anzeigen-Annahme Familienanzeigen Tel. 110  
 Anzeigen-Annahme Familienanzeigen Fax 115  
 Annahme private Kleinanzeigen Tel. 111  
 Annahme private Kleinanzeigen Fax 125  
 Rechnungserstellung Tel. 211  
 Rechnungserstellung Fax 165  
 Redaktionelle Beiträge Tel. 191  
 Zustellung Tel. 143, 144 od. 156  
 Zustellung Fax 145

**FTP-Übertragung:** Auf Anfrage  
 Dateiformat: EPS, TIF, JPEG, PDF.  
 Bei offenen Dateien bitte Schriften und Bilder einbetten.

**E-Mail-Adressen:**  
 Anzeigenannahme: [anzeigen@wittich-hoehr.de](mailto:anzeigen@wittich-hoehr.de)  
 Rechnungswesen: [buchhaltung@wittich-hoehr.de](mailto:buchhaltung@wittich-hoehr.de)  
 Redaktion: [mitteilungsblatt@vg-altenkirchen.de](mailto:mitteilungsblatt@vg-altenkirchen.de)  
 Zustellung: [zustellung@wittich-hoehr.de](mailto:zustellung@wittich-hoehr.de)  
**Postanschrift:**  
 Verlag+Druck LINUS WITTICH KG  
 Rheinstraße 41  
 56203 Höhr-Grenzhausen  
 Postfach 1451  
 56195 Höhr-Grenzhausen

**VERLAG + DRUCK LINUS WITTICH**  
 Heimat- und Bürgerzeitungen





**Landfrauenverband Bezirk Flammersfeld e. V.**

**Besuch bei Food Cutting Center**

Wie kommen Wurst und Käse geschnitten in die Verpackung? Mit hoher Wahrscheinlichkeit wurden die Lebensmittel mit einer TREIF-Maschine geschnitten. Das Spektrum der Lebensmittelschneidetechnik erleben die LandFrauen Flammersfeld im Food Cutting Center der Firma TREIF. Das mittelständische Unternehmen wurde 2016 in die Liste der „Hidden Champions“ aufgenommen. Wollen Sie mehr erfahren? Am Mittwoch, 14. September, haben Sie die Gelegenheit, die Räumlichkeiten zu erleben. Treffpunkt ist um 16 Uhr in Oberlahr, Toni-Reifenhäuser-Straße. Dauer ca. 2 Stunden. Teilnehmergebühr 2 Euro. Nichtmitglieder (5 Euro) sind herzlich willkommen. Ein gemütlicher Abschluss ist noch in Planung. Fahrgemeinschaften finden bei Bedarf statt. Anmeldungen bei Dorothea Kiry unter Tel. 02685/989 720 oder landfrauen-flammersfeld@gmx.de

**Wissenswertes**

**Energietipp der Verbraucherzentrale Rheinland-Pfalz Richtige Dimensionierung des Heizkessels**

In den letzten Jahrzehnten hat sich die Heizkesseltechnik erheblich weiterentwickelt. Dies gilt es zu nutzen, wenn eine Heizungs-erneuerung ansteht. Im Fall eines Kesselaustauschs sollte nicht einfach die Leistung des alten Heizkessels für das neue Gerät übernommen werden, da früher häufig viel zu große Kessel eingebaut wurden. Zwar führt bei den modernen Kesseln eine Überdimensionierung nicht mehr automatisch zu einem starken Anstieg der Energieverluste.

So haben zum Beispiel Gasbrennwertkessel einen höheren Wirkungsgrad, wenn sie mit halber Leistung laufen als im Volllastbetrieb. Heizkessel mit zu großer Leistung schalten im Betrieb jedoch häufig ein und aus, was die Lebensdauer des Gerätes verkürzt und den Schadstoffausstoß erhöhen kann.

Bei einem Neubau ist die erforderliche Kesselleistung für die Beheizung inzwischen sehr niedrig aufgrund der besseren Wärmedämmung. Die Kesselleistung richtet sich dann in der Regel nach dem Warmwasserbedarf im Haus und liegt in einem neuen Einfamilienhaus in der Regel häufig zwischen 10 und 20 kW. Weitere Details zum Einbau von Heizkesseln und zu allen Fragen des Energiesparens erfährt man kostenlos und anbieterunabhängig in einem persönlichen Gespräch mit einem Energieberater der Verbraucherzentrale Rheinland-Pfalz e.V. nach telefonischer Voranmeldung.

Die Beratungsgespräche sind kostenlos. Die nächsten Sprechstunden der Energieberater finden in **Altenkirchen am Donnerstag, 22.09.16, von 8.15 - 18 Uhr** in der Verbandsgemeindeverwaltung Zimmer E 12, Rathausstraße 13, statt. Voranmeldung unter 02681/850.

**Für weitere Informationen und einen kostenlosen Beratungstermin:**

Energietelefon Rheinland-Pfalz: 0800 / 60 75 600 (kostenfrei); montags von 9 bis 13 und 14 bis 18 Uhr, dienstags und donnerstags von 10 bis 13 und 14 bis 17 Uhr.



Statt Karten

**Richard Schmiel**

\* 19.09.1925 † 31.07.2016

Herzlichen Dank sagen wir allen, die in so herzlicher und vielfältiger Weise ihre Anteilnahme zum Ausdruck brachten.

Besonderen Dank an Pfarrer Turk und an die lieben Nachbarn der Fichtenstraße.

Im Namen aller Angehörigen

**Gisela Schmiel**

Weyerbusch, im August 2016

*Danke* **Statt-Karten!**

**Änne Kram**

Das Vertrauen und die Freundschaft, die meiner lieben Mama im Leben geschenkt wurden und die ihren Ausdruck in der liebevollen Anteilnahme nach ihrem Tod fanden, haben mich tief bewegt.

Dafür sage ich von Herzen Danke.

Mein besonderer Dank gilt all den Helfern für die Gestaltung der Abschiedsfeier.

**Esther Eicker**

Wölmersen, im September 2016

Niemand ist fort, den man liebt.

Liebe ist ewige Gegenwart.

Stefan Zweig

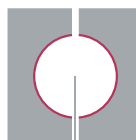

**Lorenz Spahr Bestattungen**

seit 1893

bestattungen@spahr.de  
www.spahr.de



**Sie möchten nicht unter die Erde? Es gibt noch andere Möglichkeiten.**

Lassen Sie sich von uns über Erinnerungsdiamanten und Naturbestattungen informieren.

Koblenzer Straße 4  
57610 Altenkirchen  
Tel.: 0 26 81/51 16

Kölner Straße 5  
57635 Weyerbusch  
Tel.: 0 26 86/89 77 79

Es wird aussehen, als wäre ich tot,  
und das wird nicht wahr sein ...  
Und wenn du dich getröstet hast,  
wirst du froh sein, mich gekannt zu haben.  
Du wirst Lust haben, mit mir zu lachen.  
Und du wirst manchmal dein Fenster öffnen,  
gerade so zum Vergnügen...  
Und deine Freunde werden sehr erstaunt sein,  
wenn sie sehen, dass du den Himmel anblickst  
und lachst.

Antoine de Saint-Exupéry

## » FAMILIENANZEIGEN

**80** Am Sonntag, den 18. September 2016 werde ich **80 Jahre alt.**

Wer mir gratulieren möchte, ist an diesem Tag ganz herzlich ab **11 Uhr in das Restaurant „DARYOUSH“**, Hauptstraße 28 in **Oberwambach** eingeladen.

**Hans Gerd Hasselbach**

Bitte keine Blumen und Geschenke. Wer will: Für einen persönlichen Wunsch sieht ein kleines Kästchen bereit.

Oberwambach, im September 2016

Am Dienstag, den 13. September 2016 feiere ich meinen **70. Geburtstag.**

Wer mir gratulieren möchte, ist herzlich bei mir zu Hause eingeladen.

**Friedhelm Winkelbach**  
Eichelhardt

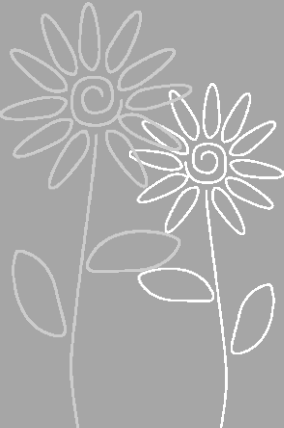

Für die vielen **Aufmerksamkeiten** anlässlich meines **80. Geburtstages** möchte ich mich auf diesem Wege herzlich bedanken. Es hat mich sehr gefreut.

**Margarete Stein**  
Berod, im August 2016

Da ich meinen **80. Geburtstag** nicht feiern möchte, bitte ich von Gratulationen und Geschenken abzusehen.

**Erwin Schumacher**  
Ingelbach

**Ein herzliches Dankeschön**

sage ich allen, die mir mit Glückwünschen und Geschenken zu meinem **90. Geburtstag** viel Freude bereitet haben. Ein ganz besonderer Dank gilt dem Männerchor Niedererbach für die schönen Liedvorträge.

**Willi Schuh**  
Obererbach

*Cathaleya*  
\* 20. August 2016

Liebe, die Gestalt angenommen hat, Glück, für das es keine Worte gibt. Kleine Füße, die zurückführen in eine Welt, die man vergessen hat.



*Stefan Bonn und Katharina Haas*

Kroppach, im September 2016

Wir sind dankbar und glücklich über die Geburt unserer Tochter:

WITTICH.DE/FAMILIENANZEIGEN



**FRANK FANDEL**  
BAUELEMENTE  
INNENAUSBAU

- Fenster, Haustüren, Zimmertüren
- Rolläden, Raffstoren
- Insektenschutz, Sonnenschutz
- Reparaturen
- Trockenausbau
- Dienstleistungen

Mobil 0171-126 39 46    [ffandel@gmail.com](mailto:ffandel@gmail.com)  
[www.tueren-fenster.info](http://www.tueren-fenster.info)



**3 x wöchentlich eigene Schlachtung von Tieren aus nächster Nähe, alle Wurstwaren aus eigener Produktion**

Volkhard Schnug · Frankfurter Straße 1 · 57614 Wahlrod  
Telefon: 0 26 80/80 90

[www.kosmetik-flammersfeld.de](http://www.kosmetik-flammersfeld.de)



# KÜCHEN MANUFAKTUR NEUERÖFFNUNG

ERLEBEN SIE EINE IN DEUTSCHLAND EINZIGARTIGE KÜCHEN-PRÄSENTATION



Erleben Sie Küchen mit allen Sinnen!

So wie DIE WOHNFABRIK seit nunmehr 10 Jahren für Premium-Markmöbel mit höchstem Designanspruch und bester Qualität steht, verkörpert DIE WOHNFABRIK KÜCHEN MANUFAKTUR außergewöhnliches Küchendesign! Erlesene Materialien, innovative Technik sowie handgefertigte Elemente aus Massivholz unterstreichen dabei die Wertigkeit im Detail!

*Stoßen Sie mit uns an!*



Die ersten 20 Kunden der KÜCHEN MANUFAKTUR erhalten bei Kauf einer neuen Küche ab einem Einkaufswert von 9.998,- einen **GAGGENAU** Backofen im Wert von 1.990,- GESCHENKT

**Eröffnungs-Gewinnspiel**  
Wir verlosen unter allen Kunden

1. Preis: Ein Abend bei Johann Lafer für 2 Personen mit 6 Gang-Menü und Übernachtung im Doppelzimmer
2. Preis: Hochwertiges 6-tlg. Topfset von RÖSLE im Wert von 400,-
3. Preis: WAJOS Köstlichkeiten-Präsentkorb im Wert von 250,-
4. bis 10. Preis: Einkaufs-Gutscheine von DIE WOHNFABRIK

Teilnahmebedingungen erhalten Sie vor Ort.





**Eröffnungs- und Jubiläumsvorteil**

# 30.-

Einlösbar in unserer Boutique. Hier finden Sie trendige und hochwertige Wohnaccessoires.

Gültig ab einem Einkaufswert von 100,-, vom 03.09.16 bis 30.09.16, für Neuaufträge, gegen Vorlage dieser Einladung.

Unser 10. Jubiläum feiern wir natürlich auch mit tollen Jubiläumsangeboten für Möbel. Sehen Sie selbst auf: [www.diewohnfabrik.de/10-jahre-wohnfabrik](http://www.diewohnfabrik.de/10-jahre-wohnfabrik)



**Neuwied** Blücherstraße 1-3 • by Möbel May GmbH • Tel. 02631 / 83 98 88  
[www.diewohnfabrik.de](http://www.diewohnfabrik.de) • [mayloft@diewohnfabrik.de](mailto:mayloft@diewohnfabrik.de) • Mo-Fr: 9 - 19 Uhr • Sa: 9 - 18 Uhr

## Familienanzeigen online selbst gestalten!

### Schritt 1

Geben Sie hierzu folgende Adresse in Ihren Internetbrowser ein:  
[wittich.de/familienanzeigen](http://wittich.de/familienanzeigen)

Und wählen Sie aus, wo Ihre Anzeige erscheinen soll (*zusätzliche Ausgaben können Sie bei Bedarf in einem der folgenden Buchungsschritte auswählen*).



### Schritt 2

Wählen Sie jetzt die gewünschte Anzeigen-Art aus, zum Beispiel Familien-Anzeigen, den entsprechenden Anlass (Geburtstag, Hochzeit Danksagung) können Sie im Anschluss auswählen.

Nun steht Ihnen in der ausgewählten Rubrik eine Vielfalt an Anzeigenmustern zur Auswahl.



### Schritt 3

Nachdem Sie sich für ein Anzeigenmuster entschieden haben, können Sie jetzt den Text Ihrer Anzeige ändern und die Gestaltung vornehmen.



*\*Der Komforteditor bietet Ihnen hier eine große Auswahl an Gestaltungsmöglichkeiten.*



[wittich.de/familienanzeigen](http://wittich.de/familienanzeigen)



# Stellenmarkt AKTUELL



**Infotag** 12.09.16  
9:00 bis 16:00 Uhr  
Tel 0261 20027-700

## Erfolgreich zum neuen Arbeitsplatz!

IT-Ausbildung für Quer- und Wiedereinsteiger/-innen

Start September | Oktober | November | Dezember 2016

- Präsenzunterricht mit praxiserfahrenen Dozenten und Dozentinnen
- Umschulungen mit IHK-Abschluss  
Fachinformatiker/-in (IHK) | Mediengestalter/-in (IHK)
- Internationale Herstellerzertifizierungen  
Microsoft | SAP® | Linux | Java | Webmasters Europe



Interaktiver Präsenzunterricht mit zertifizierten Trainern  
Kein programmiertes Scheitern durch E-Learning

GFN AG | Trainingscenter Koblenz | Am Wöllershof 2-4  
Tel 0261 20027-700 | info@gfn.de | www.gfn.de

Bei Vorliegen der persönlichen Voraussetzungen können Sie durch die Agentur für Arbeit (Bildungsgutschein), das Jobcenter oder andere Kostenträger zu 100% gefördert werden!

Fazit: „Besondere Jugendliche  
brauchen eine besondere Form  
der Jugendhilfe.“



Wir suchen ab sofort

## Päd. Fachkraft

für unsere Familienwohngruppe in Kettenhausen mit einem  
Stellenumfang von 50 % zur Einzelbetreuung.

Für unsere Wohngruppe in Deesen suchen wir päd. Mitarbeiter mit  
einem Stellenumfang von 100 % und 50 %.

Bewerbungen (gerne auch als Mail) an:

**Fazit-Jugendhilfe Hr. Thees, Regionalbüro Westerwald**

56237 Deesen · Weststraße 17

Telefon 01 71 - 6 10 25 80 · thees@fazit-jugendhilfe.de

## SSI SCHÄFER

SSI SCHÄFER zählt weltweit zu den führenden Anbietern in der Intralogistik. Das Produktspektrum umfasst Lager- und Logistiksysteme, Werkstatt-, Betriebs- und Büroeinrichtungen sowie Produkte für Abfalltechnik und Recycling. Innovative Produktpolitik, die ständige Optimierung von Qualität und Fertigungstechnologien sowie die Ausweitung der globalen Vertriebsaktivitäten sind die Grundlagen unseres Erfolges.

Für unseren Bereich **Projektmanagement ISS (Integrierte Standard Systeme)** in der Unternehmenszentrale in **Neunkirchen/Siegerland** suchen wir kurzfristig

## Projektleiter (m/w)

**Fachbereich: Regalanlagen**

### Was Sie an Aufgaben erwartet

- ▶ Verantwortung für die erfolgreiche Ausführung von Anlagenaufträgen. Dabei handelt es sich um komplexe Projekte im Regalanlagenbau, die Förder- bzw. Automationstechnik enthalten können.
- ▶ Außerdem sind Sie zuständig für die systematische Koordination aller Gewerke sowie der internen Schnittstellen.
- ▶ Die Projekte werden größtenteils innerhalb Deutschlands realisiert. Aufgrund der engen Zusammenarbeit mit unseren Auslandsgesellschaften sowie mit internationalen Partnern bieten wir auch die Perspektive der Internationalität.

### Was wir von Ihnen erwarten

- ▶ Erfolgreich abgeschlossene Ausbildung zum/zur Techniker/in oder ein Ingenieurstudium (Bau, Stahlbau, Maschinenbau)
- ▶ Berufserfahrung in der technischen Auftragsabwicklung und idealerweise im Projektmanagement von Anlagenaufträgen
- ▶ Betriebswirtschaftliches, kosteneffizientes Denken und Handeln
- ▶ Englischkenntnisse in Wort und Schrift wünschenswert
- ▶ Reisebereitschaft innerhalb Deutschlands und ins angrenzende Ausland, ggf. auch weltweit

### Was Sie von uns erwarten können

- ▶ Wir fordern und fördern Sie, damit Sie ein erfolgreicher Teil unseres Teams werden.
- ▶ Wir bieten Ihnen eine langfristige Perspektive mit allen Möglichkeiten, die ein weltweit operierendes Unternehmen zur Verfügung hat.
- ▶ Wir geben Ihnen die Verantwortung zur Entwicklung eines eigenen Aufgabenbereichs.
- ▶ Sie erwartet eine offene Kommunikationskultur mit klaren Spielregeln.

Wenn Sie sich mit den Aufgaben und Erwartungen identifizieren können, freuen wir uns, Ihre aussagefähigen Bewerbungsunterlagen, gerne auch mit Foto, inkl. Ihrer Gehaltsvorstellung und des Eintrittsdatums zu erhalten.

## SSI SCHÄFER · FRITZ SCHÄFER GMBH

Personalleitung Angestellte · Herrn Ralf Althaus · Tel. 0 27 35 / 70-606 · personal@ssi-schaefer.com  
Fritz-Schäfer-Straße 20 · 57290 Neunkirchen · ssi-schaefer.com

# ANZEIGE AUFGEBEN: WITTICH.DE/ANZEIGEN



## Psychostress durch Kollegen

Die lieben Kollegen kann man sich nicht aussuchen – und für ein entspanntes Arbeiten muss man auch nicht gleich privat befreundet sein. Was aber, wenn einem ein anderer Mitarbeiter täglich die Hölle heiß macht und jeder Arbeitstag zur Tortur wird? „Mobbing kann krank machen, Betroffene sollten sich in jedem Fall zur Wehr setzen“, rät Robert Mudter, Partneranwalt von Roland Rechtsschutz aus der Frankfurter Kanzlei Mudter und Kollegen. Existiere ein Betriebsrat, sollte dieser miteinbezogen werden. Er helfe bei einer Beschwerde gegenüber dem Arbeitgeber. Aber auch ohne Betriebsrat muss der Arbeitgeber seine Mitarbeiter bei einer Lösung unter-

stützen. Das Unternehmen hat die Möglichkeit, den mobbenden Mitarbeiter abzumahnend oder zu kündigen. „Hilft dies alles nichts, hat das Mobbingopfer gegenüber dem Arbeitgeber und dem Mobber einen Unterlassungsanspruch, aber auch ein Anrecht auf Schadenersatz, was die Gerichte mittlerweile auch anerkennen“, so Mudter. Der Arbeitnehmer habe allerdings die volle Darlegungs- und Beweislast für das Mobbing und die hierdurch entstandenen psychischen beziehungsweise physischen Folgen. „Um die Chancen vor Gericht zu erhöhen, sollten Betroffene am besten ein Mobbingtagebuch führen“, rät der Jurist aus Frankfurt.

djd 55779



## Sicher dir jetzt schon deinen Ferienjob!

Wir suchen für die anstehenden Ferienwochen 2016 Schüler, die sich gerne mit der Verteilung unserer Wochenzeitungen ihr Taschengeld aufbessern möchten.

Wenn du Zeit und Lust hast, dann melde dich gerne

per WhatsApp unter 01 71 / 6 47 41 25 

oder per E-Mail an: [vertrieb@wittich-hoehr.de](mailto:vertrieb@wittich-hoehr.de)  
Nähere Infos: [www.zusteller.wittich-hoehr.de](http://www.zusteller.wittich-hoehr.de)  
Verlag + Druck LINUS WITTICH KG  
56203 Höhr-Grenzhausen, Rheinstraße 41  
Telefon 026 24 / 9 11 - 1 48



## Job gesucht?

### Nach den Ferien erholt durchstarten!

Aktuell suchen wir (m/w):

- Produktionshelfer
- Industriemechaniker
- Anlagenmechaniker
- Energieelektroniker
- Tischler
- Maler

Sie sind arbeitssuchend, Berufseinsteiger, möchten sich verändern? Aktuell vermitteln wir erfolgreich mehr als 1200 Kollegen/innen am Arbeitsmarkt unserer 8 Standorte!

Wir freuen uns auf Ihre Bewerbung an:  
[hachenburg@armon.de](mailto:hachenburg@armon.de)



ARMON GmbH  
Gartenstraße 16 • 57627 Hachenburg  
02662 / 9697780 • [www.armon.de](http://www.armon.de)

**Auch 2016 möchten wir mit Ihnen wachsen!**

Mit der Eröffnung von zwei neuen Wohngemeinschaften im Großraum Koblenz wurde eine Reihe von neuen und sicheren Arbeitsplätzen geschaffen.

**Wechselprämie**

Wir würden uns freuen, wenn auch Sie Teil unseres hochmotivierten und zufriedenen Teams werden würden.

Als Verstärkung für unsere 1-zu-1-Versorgung im Raum Flammersfeld suchen wir ab sofort

### 3-jährig exam. Pflegefachkräfte in Vollzeit, Teilzeit oder als Minijob

für die individuelle Krankenpflege intensivpflegebedürftiger und beatmeter Menschen, ohne den Zeitdruck, den Sie vielleicht bislang gewohnt waren.

#### Wir bieten Ihnen

einen interessanten Neuanfang, mit einem attraktiven und zukunftssicheren Arbeitsplatz, der es Ihnen ermöglicht, mit Freude und der nötigen Zeit Patienten mit hoher Professionalität und Empathie pflegen zu können.

#### Sie erhalten

maximale steuerfreie Zuschläge, eine Vielzahl an stetigen Fort- und Weiterbildungen, eine durch die AWI unterstützte Altersvorsorge, einen unbefristeten Arbeitsvertrag und natürlich ein attraktives Gehalt.

#### Auf Ihre Bewerbung freut sich:

Caspere Marchese (Pflegedienstleitung)  
AWI GmbH

Hohenzollernstr. 162  
56068 Koblenz  
02 61 / 97 34 91 30  
Mobil: 01 51 / 20 75 38 05  
[bewerbung@awi-pflege.de](mailto:bewerbung@awi-pflege.de)



# Stellenmarkt AKTUELL



www.schueler-lernforum-ingenium.de

Schüler-Lernforum  
**INGENIUM**  
 Martina Haas

**Gesucht:**  
**Nachhilfelehrer / Nachhilfelehrerin**

Das Schüler-Lernforum INGENIUM sucht qualifizierte Mitarbeiter/innen für:

- die fächerübergreifende Hausaufgabenbetreuung (bis Klasse 10) in kleinen Gruppen.
- die Einzelförderung in den Fächern Mathematik und Latein (einschließlich Oberstufe).

Ich freue mich auf Ihre Bewerbung!

**Schlossplatz 9 - 57610 Altenkirchen - Tel: 02681-9823281**  
**E-Mail: schueler-lernforum-ingenium@t-online.de**

**ENTSORGUNGSFACHBETRIEB**  
**CONTAINERDIENST**  
**BRENNSTOFF AUS BIOMASSE**  
**SPEDITION**

Wir suchen Sie zum nächstmöglichen Zeitpunkt als engagierte/n, zuverlässige/n

**LKW-Fahrer/in** zum Führen eines Abrollcontainerzuges innerhalb Deutschlands

Wir setzen voraus:

- Führerschein Klasse CE
- Erfahrungen im Entsorgungsbereich von Vorteil

Wir bieten Ihnen:

- angemessene Vergütung
- neueste Technik mit viel Komfort
- gutes Betriebsklima
- einen sicheren Arbeitsplatz

Senden Sie Ihre Bewerbungsunterlagen per Post oder E-Mail an:  
 NaBrHo GmbH | Frau Hoffmann | Birkenstr. 2 | 56584 Anhausen  
 info@nabrho.de | www.nabrho.de

Perspektive gesucht -  
**Meinen Weg gefunden!**

Wir sind ein regional führender Personaldienstleister für die Regionen Mittelrhein, Hunsrück, Westerwald und suchen für unsere renommierten Kunden folgende Mitarbeiter m/w:

- **Produktionshelfer**
- **Aushilfen / Minijobber**
- **Industriemechaniker**
- **Schreiner / Tischler**
- **Anlagenmechaniker**
- **Gabelstaplerfahrer**
- **Schlosser / Schweißer**

**FUCHS PERSONAL**  
 Fuchs Personal GmbH  
 Kölner Straße 23  
 57610 Altenkirchen  
 Tel. 02681 9537-0  
 ak@fuchs-personal.de  
 www.fuchs-personal.de

Startk in der Region - seit 1989

**Fellenzer**  
 Ihre Frischemärkte mit

Urbacher Str. 24 | Am Bahndamm 6 - 8 | Marktplatz 16  
 56305 Puderbach | 56249 Herschbach | 56235 Ransbach-Baumbach

**Für unser Team in Puderbach suchen wir auf 450-€-Basis**

**mehrere Regalservicekräfte (m/w)**  
**sowie Kassenkräfte (m/w)**

Kassenkräfte mit erster Berufserfahrung an der Kasse eines Supermarktes

**Wir erwarten:**  
 Freundlichkeit  
 Hohe Kundenorientierung  
 Spaß am Verkaufen  
 Flexibilität  
 Zuverlässigkeit sowie  
 Gute Deutschkenntnisse

**Wir bieten:**  
 Die Mitarbeit in einem erfolgreichen Team  
 Eine interessante und abwechslungsreiche Tätigkeit  
 Eine den Anforderungen gerechte Vergütung  
 Kolleginnen und Kollegen, die sich auf Sie freuen.

Ihre **schriftliche Kurzbewerbung** schicken Sie bitte an:

**EDEKA Markt Fellenzer, z. Hd. Frau Schwarz**  
**Urbacher Straße 24, 56305 Puderbach**  
**Verwaltung@edk-Fellenzer.de**

VERMITTLUNG BITTE!

## Die aktuellen Stellenangebote helfen Ihnen dabei!

### Bewerbung mit Aha-Effekt

Personalverantwortliche sind vielebeschäftigte Leute — sie haben grundsätzlich reichlich Arbeit und wenig Zeit. Wird eine Stelle in ihrem Unternehmen neu ausgeschrieben, müssen sie oftmals weit mehr als hundert Bewerbungen sichten, in den meisten Fällen werden diese heute digital eingereicht. „Um den gewünschten Traumjob zu ergattern, muss sich der Bewerber aus der Masse abheben“, erklärt Oliver Schönfeld vom Verbraucherportal Ratgeberzentrale. Für die erste Durchsicht einer Bewerbung nehme sich der Personalverantwortliche oftmals gerade einmal 30 Sekunden bis zwei Minuten — daran werde deutlich, wie wichtig der erste Eindruck sei, für diesen gebe es keine zweite Chance. „Die Bewerbung als eigene, perfekt gestaltete Homepage zu versenden — das ist ein Hingucker, damit wird man garantiert dem eigenen Anspruch auf Einzigartigkeit gerecht“, so Schönfeld. Gleichzeitig wagen immer mehr den Schritt in die berufliche Selbstständigkeit und gründen eine eigene kleine Firma, ob als Handwerker oder Bügelservice, als Kosmetikerin oder in der Altenbetreuung. Die Visitenkarte jedes neuen Unternehmens ist heute die eigene Website — sie muss professionell gemacht und informativ sein. Mit Plattformen wie Weebly wird Startern die Gestaltung einfach gemacht. Der Service richtet sich speziell an Gründer, die kein umfassendes Wissen im Bereich Computertechnik und Design haben.

djd 56347s

## ANZEIGE AUFGEBEN: WITTICH.DE/ANZEIGEN



### Bäckermeister / Geselle

zur Erweiterung unseres Teams gesucht  
40 Stunden, Arbeitszeit ab 22.00 Uhr

Schriftl. Bewerbung bitte an:

**DLS Mühlenbäckerei**

**C.-Roentgen-Str. 3, 53773 Hennef**



**DLS** Ihre Vollkorn-  
Mühlenbäckerei

### Das Heilpädagogische Kinderhaus Leuscheid

sucht ab sofort

#### eine(n) Erzieher(in)/Sozialpädagogin/en (w/m)

zur Mitarbeit in der Gruppe (Vollzeit).

Wir betreuen derzeit 7 Kinder zwischen 8 und 14 Jahren im Wechseldienst.

Wir freuen uns auf eine(n) flexible(n) und in der Arbeit mit Kindern erfahrene(n) Kollegin/en (w/m), die/der gern Verantwortung übernimmt und sich gewinnbringend in unser hochmotiviertes Arbeiterteam einbringen möchte.

Unser Konzept und weitere Informationen:

[www.kinderhaus-leuscheid.de](http://www.kinderhaus-leuscheid.de)

Bewerbungen bitte an

[info@kinderhaus-leuscheid.de](mailto:info@kinderhaus-leuscheid.de)



### Mobile Recruiting

Der Stellensuchende von heute will sich über Smartphone und Tablet sowohl über seinen Wunscharbeitgeber informieren als auch am besten gleich einen Überblick über die freien Stellen im Unternehmen erhalten. Die Stellenanzeigen sollten dazu mobil optimiert sein und von jedem Endgerät und von jedem Ort aus

abgerufen werden können. Auf die Herausforderung der Jobsuche 2.0 reagieren die Firmen mit verstärktem Einsatz von Mobile Recruiting.

Dieser hat in den vergangenen Jahren zugenommen: Fast die Hälfte der Unternehmen setzt mobile Technologien zur Interaktion mit Kandidaten ein.

**OTTO** GmbH  
Gebäudereinigung  
Meisterbetrieb

**Wir suchen:**

**Glas- und  
Gebäudereiniger/in  
und  
Reinigungskräfte**



53567 Asbach  
Wilsberger Str. 12  
Tel. 0 26 83. 12 17  
Mobil 0 178.65 41 577

[www.gebaeudereinigung-otto.de](http://www.gebaeudereinigung-otto.de)



**REIFEN  
GÜNAY**

Wir suchen ab sofort zur Verstärkung unseres Teams:

### • Disponent/in

für 30 Stunden/Woche.

Wir erwarten:

- > sicheren Umgang mit Office Anwendungsprogrammen
- > gute geographische Kenntnisse
- > sicherer Umgang mit Google-Maps
- > Belastbar, flexibel und Teamfähigkeit
- > Allgemeine Kenntnisse der Lenk- und Ruhezeiten sowie Ladung nach BAG

Arbeitszeiten nach Absprache flexibel gestaltbar.

Bewerbungen richten Sie bitte schriftlich an:  
Reifen Günay GmbH, z. Hd. Herrn Marc Brücker  
Angelstruth 1, 56479 Seck, 02664-993555,  
[Dispo1@reifen-guenay.de](mailto:Dispo1@reifen-guenay.de)

### Friseur/in für Teilzeitstelle gesucht.

**Wir suchen:**

- > Friseur/in mit Berufserfahrung
- > Bereitschaft zur Verantwortungsübernahme
- > Erfahrung als Salonleitung wünschenswert
- > Zuverlässigkeit, Teamfähigkeit und Kreativität
- > Geschick zur Pflege eines festen Kundenstamms
- > Spaß am Beruf

**Wir bieten:**

- > familiäres Arbeitsumfeld
- > abwechslungsreiche Tätigkeiten
- > Freiraum zur Selbstgestaltung der Arbeit
- > sicheres Arbeitsverhältnis

Habe ich Ihr Interesse geweckt? Dann senden Sie ihre ausführliche Bewerbung an:

Friseursalon Schnibbelstubb

Samantha Hütt

Mittelstr. 5, 57610 Ingelbach

**schnibbelstubb**  
by Silke & Marc



# HEIZUNG OK?

**HANNAPPEL**  
**EnWaTec**  
ENERGIE- UND WASSERTECHNIK GmbH

**Ihr Partner für zukunftsweisende Energie-, Wasser- und Sanitärtechnik.**

- Innovative Heizungssysteme
- Regelmäßige Heizungswartungen
- Neue Bäder & Badsanierungen
- Elektroinstallationen
- **NOTFALL-Kundendienst**

Hannappel EnWaTec GmbH  
Birkenweg 21, 57644 Hattert  
**Tel.: 02662/95380**  
[www.enwatec-ww.de](http://www.enwatec-ww.de)

**Aktuelle Stellenangebote unter [www.enwatec-ww.de](http://www.enwatec-ww.de)**

## Wie steht's um Ihre Heizung?

Beim Heizungs-Check nach DIN EN 15378 wird die qualitative energetische Effizienz der Heizungsanlage bewertet.

Anhand verschiedener Messtechniken und Prüfungen wird nach Abschluss des Checks ein Inspektionsbericht erstellt und eine Beratung über sinnvolle Modernisierungsmaßnahmen durchgeführt. Die Inspektion besteht aus einer Kombination von Messungen und visuellen Beurteilungen. Die energetische Ein-

schätzung erfolgt dabei über sogenannte Maluspunkte. Insgesamt werden maximal 100 Maluspunkte vergeben. Je höher die Anzahl der Punkte, desto größer ist das energetische Verbesserungspotenzial der jeweiligen Komponente. Eine hohe Punktzahl entspricht folglich einer ineffizienten Heizungsanlage. Eine energetisch ideale Anlage erscheint mit wenigen oder 0 Bewertungspunkten im Inspektionsbericht.

## Gründliche Beratung vor dem Heizungstausch

Die alte Heizung raus und über Nacht eine neue rein: Glaubt man einigen Großanbietern, dann lässt sich ein Heizungstausch in jedem Haus ganz einfach organisieren. „Doch statt nur einen alten Brenner durch einen neuen und effizienteren zu ersetzen, lohnt es sich, mit fachmännischer Hilfe Alternativen zu prüfen“, empfiehlt Martin Schmidt, Bauen-Wohnen-Fachautor bei RGZ24.de. Denn so gut wie kein Haus sei Standard, deshalb würden Standardlösungen meist auch nicht den bestmöglichen Erfolg erzielen. Jeder Hausbesitzer habe eigene Ansprüche und Bedürfnisse, auf die Heizungen von der Stange nicht die Antwort sein könnten. „Eine Heizungserneuerung sollte man längerfristig planen und am besten im Sommer durchführen, wenn sie nur zur Warmwasserbereitung gebraucht wird“, so Schmidt. Sollen etwa erneuerbare Energien ganz oder teilweise die Leistung eines alten Brenners ersetzen, ist eine sachverständige Analyse des Gebäudes sinnvoll. Eine solche Analyse bieten etwa die

„Meister der Elemente“ an. Unter dieser Marke haben sich regionale Sanitär- und Heizungsfachbetriebe zusammengeschlossen, die sich Qualität verpflichtet fühlen und entsprechend zertifizieren lassen. Zu ihrem Service gehören eine systemübergreifende und herstellerunabhängige Beratung, verbindliche Kostangebote und verlässliche Zeitplanungen für die Umsetzung. Die teilnehmenden Fachbetriebe fühlen sich zudem umweltbewussten Lösungen verpflichtet. Unter [www.meister-der-elemente.de](http://www.meister-der-elemente.de) gibt es eine bundesweite PLZ-Suche nach zertifizierten Handwerksunternehmen. Dazu bietet die Seite Energiespartipps und viele weitere Informationen zur Heizung. Nicht nur in Neubauten und auf Neubauniveau gedämmten Altbauten lassen sich im Übrigen umweltfreundliche Techniken wie Wärmepumpen, Solarwärme oder Holz sinnvoll einsetzen. Oft sind es auch Kombinationen aus verschiedenen Wärmeerzeugern, die das günstigste Gesamtergebnis bieten.

djd 55958s

djd 55958s

## Schnäppchen sind nicht immer billig

Eine neue Heizanlage soll in der Regel mindestens 20 Jahre genutzt werden. Wer sich vorschnell für eine Technik entscheidet, die womöglich dauerhaft höhere Kosten erzeugt als nötig, wird sich über viele Jahre hinweg ärgern. „Die Vorteile von Schnäppchenangeboten können schon nach

wenigen Jahren aufgezehrt sein und unterm Strich teuer werden als eine vernünftig geplante, bedarfsgerechte Heizung“, warnt Holger Kachel von „Meister der Elemente“. Unter [www.meister-der-elemente.de](http://www.meister-der-elemente.de) gibt es Adressen zertifizierter Heizungsunternehmen.

djd 55958s

## Kundendienst? Warum nicht gleich richtig machen.



Selbst die beste Heiztechnik kann ihren Dienst mal verweigern – meist im Winter, oft nachts oder am Wochenende. Wie gut, wenn Sie sich dann auf einen Kundendienst verlassen können, der Sie nicht vertröstet, sondern schnellstens hilft. Besser noch, Sie beugen vor: mit einer regelmäßigen Durchsicht und Wartung Ihrer kompletten Energietechnik durch den Fachmann.

Wir bieten Ihnen die **Wartung Ihrer Heizungsanlage zum Festpreis** an und garantieren eine fachmännische und reibungslose Betreuung. **Rufen Sie uns an!**

Gebr. Kämpf GmbH  
Hachenburger Straße 1  
57629 Müschenbach  
Fon: 02662-8009-0  
[www.gebr-kaempf.de](http://www.gebr-kaempf.de)



Foto: [djd/www.meister-der-elemente.de](http://djd/www.meister-der-elemente.de)





# WIR MACHEN DEN WINTERCHECK



- ANZEIGE -

## Olheizung mit erneuerbaren Energien ergänzen

Mehr als die Hälfte der deutschen Ölheizter nutzt zusätzlich erneuerbare Energien zur Wärmeversorgung. Das ergab eine GfK-Umfrage im Auftrag des Instituts für Wärme und Oeltechnik (IWO). Beliebte sind vor allem Holzkaminöfen sowie thermische Solaranlagen zur Warmwasserbereitung und Heizungsunterstützung.

Im Rahmen einer Modernisierung eingebaute Öl-Brennwertkessel werden gerne mit Solaranlagen kombiniert, denn diese eignen sich in Ein- und Zweifamilienhäusern bestens zur Trinkwassererwärmung. Zudem können sie die Heizung unterstützen. So lassen sich bis zu 40 Prozent Heizöl einsparen und CO<sub>2</sub>-Emissionen vermeiden. Die Verbindung von Ölheizung und Holzkaminöfen bietet sich gerade im ländlichen

Raum an. In vielen Häusern beheizt der Kamin nur den Raum, in dem er aufgestellt ist. Wird er aber in das Heizsystem eingebunden, kann er seine Wärme auch in einen Speicher einspeisen, sie ist dann im ganzen Gebäude bedarfsgerecht verfügbar. Für den Einbau eines neuen Ölheizkessels sprechen der Umfrage zufolge die Zuverlässigkeit und Lebensdauer der Technik, die Möglichkeit zur Bevorratung im eigenen Tank sowie die Kosten. So werden bei einem neuen Öl-Brennwertgerät zwischen 9.500 und 10.000 Euro, für die Umstellung auf eine vergleichbare Gasheizung rund 11.500 Euro und für eine Strom-Wärmepumpe 20.000 Euro und mehr fällig. Mehr Informationen findet man unter [www.zukunftsheizen.de](http://www.zukunftsheizen.de).

djd 55615



Ist Ihre Heizung auch in die Jahre gekommen?

Rufen Sie uns an **02685 364**



**HEIZUNGSBAUMANN**  
Sanitär | Heizung | Lüftung

Kai Baumann | Meisterbetrieb  
Hubertussteig 3 | Flammersfeld

Telefon 02685 364

[www.heizungsbaumann.de](http://www.heizungsbaumann.de)  
[info@heizungsbaumann.de](mailto:info@heizungsbaumann.de)

## Verfeuern Sie kein Geld!

Die Monate Oktober bis April bedeuten für Heizungen besondere Belastungen. Eine Herausforderung an zuverlässige und effiziente Heiztechnik. Ob eine Heizung Geld „verbrennt“, kann ein Laie nicht sehen. Der Profi erkennt Einsparpotenziale im ge-

samten Heizsystem. Vom Kessel über die Wärmeverteilung bis zum Heizkörperventil. Der Heizungs-Check umfasst alle Komponenten. Etwaige Mängel werden dem Heizungsbetreiber ebenso detailliert aufgezeigt wie sinnvolle Lösungen.



Foto: djd/IWO - Institut für Wärme und Oeltechnik

# OFENSTUDIO

## HACHENBURG

Wilhelmstr. 4 - 57627 Hachenburg / Schwanenpassage

Tel.: 02662/9697571    [info@ofenstudio.eu](mailto:info@ofenstudio.eu)  
 Fax: 02662/9697572    [www.ofenstudio.eu](http://www.ofenstudio.eu)

## Eine neue Heizung? Warum nicht eine Solaranlage?

### Fachgerechte Wartung hilft beim Sparen

Ein wichtiger Schritt zum Energiesparen ist die regelmäßige Prüfung und ordnungsgemäße Wartung der Öl- oder Gasheizung.

Ein moderner, wirtschaftlicher Brennwertkessel allein macht noch keine gute Energiebilanz der Heizungsanlage. Die jährliche Heizungs-Wartung spart zehn Prozent Energie.

Entscheiden Sie beim Wartungsvertrag für die Heizung nicht nach Kosten, sondern nach Vertrauen. Die fachgerechte Durch-

führung durch die Spezialisten ist alles. Folgende Leistungen sollte der Service umfassen:

- Einstellen der Vorlauf- und Kesseltemperatur, auch bei neuen Anlagen
- Funktionsprüfung der Regelung und Sicherheitseinrichtungen
- Kessel-, Brenner- und Heizkörper-Reinigung
- Entlüften der Heizkörper und Auffüllen mit Wasser
- Abgasmessung
- Erneuerung von Verschleißteilen

**LÜCK & SCHNEIDER**

**HAUS-TECHNIK**  
GMBH

- ▶ **Heizung** - Öl/Gas/Holz/Pelletkessel, Wärmepumpen
- ▶ **Solartechnik** - Für Warmwasser und Heizung, Solarstrom/Fotovoltaik
- ▶ **Sanitär** - Komplettbäder mit Fliesenarbeiten
- ▶ **Kamintechnik** - Edelstahlkaminsanierungen, Edelstahlaußenkamine
- ▶ **Forst u. Garten**

**57612 Kroppach · Gewerbestraße 10**  
 Tel.: 02688/989510 · Fax: 02688/989520 · [www.lueck-und-schneider.de](http://www.lueck-und-schneider.de)



## Urlaub im Rotweinparadies Ahrtal Ferienwohnung „Himmelchen“ im romantischen Ahrweiler

Schön eingerichtete Ferienwohnung (\*\*\*\*)  
in Ahrweiler für 2 – 4 Personen,  
direkt am Ahr-Rad-Wanderweg und  
10 Gehminuten zum mittelalterlichen Stadtkern,  
ab 45,- € pro Tag. Tel. 0 26 41 / 3 60 76  
E-Mail: h.pacyna@web.de · www.himmelchen.de



*Ihre Wegbegleiterin –  
immer für Sie da.*



## Baumhauer Tierbestattungen

Gartenstr. 5 · 56235 Ransbach-Baumbach · Tel. 02623-9214991  
Mobil: 0157-30169782 · www.baumhauer-tierbestattungen.de

### kobold

## DIE KOBOLD FAMILIE IN IHRER NÄHE!

Besuchen Sie mich am 10.09.2016 im TOOM-Baumarkt,  
Siegener Straße 67 von 10:00 Uhr bis 18:00 Uhr  
in Altenkirchen und am 11.09.2016 im REWECENTER  
(ehem. TOOM-Verbrauchermarkt) in Altenkirchen  
von 13:00 - 17:00 Uhr. Ich berate Sie gern.

**Ihre persönliche Ansprechpartnerin vor Ort**



**Ingrid Esser**  
Telefon: 02681-9823077 | Mobil: 0178 6609552  
ingrid.esser  
@kobold-kundenberater.de



Vorwerk Deutschland Stiftung & Co. KG, Mühlentweg 17-37, 42270 Wuppertal

Schüler-Lernforum



## INGENIUM

Martina Haas

### Lernbegleitung nach Maß!

- Hausaufgabenbetreuung
- Individuelle Förderung im Einzelunterricht
- Nachhilfe

**Unser Angebot zum Schuljahresbeginn:**  
Starten Sie im September, zahlen Sie erst ab 01. Oktober.  
Lassen Sie sich beraten und nutzen Sie den kostenfreien Probeunterricht.

Schlossplatz 9 - 57610 Altenkirchen - Tel: 02681-9823281  
E-Mail: schueler-lernforum-ingenium@t-online.de

www.schueler-lernforum-ingenium.de



## URLAUB AN DER MECKLENBURGISCHEN SEENPLATTE

*„Ferien auf  
höchstem Niveau“  
in den komfortabel  
eingerichteten Ferienhäusern*



Der FERIENPARK LENZ am Plauer See befindet sich im Herzen der Mecklenburger Seenplatte. Diese umfasst zusammen mit der Mecklenburgischen Schweiz - rund ein Drittel von Mecklenburg-Vorpommern und ist die am dünnsten besiedelte Region Deutschlands. Das Herz dieser Region bilden die so genannten Oberseen Müritz, Plauer See, Kölpinsee, Fleesensee und Drewitzer See, wobei diese Großseen insgesamt eine Wasserfläche von etwas 250 Quadratkilometern haben. Unterschiedliche Naturlandschaften der mehreren kleinen Seenplatten prägen das Landschaftsbild. Von den nach Schätzungen 1.000 Seen ist die Müritz mit 110 Quadratkilometer Fläche das größte Gewässer. Das weitverzweigte Kanalsystem macht die Mecklenburger Seenplatte zum größten zusammenhängenden Binnen-Wassersportgebiet Europas.

Mobil.: 0178-5319513 • Tel.: 039931-543679  
www.ferienkontor-mv.de  
info@ferienkontor-mv.de



# ODER WAS?

## ALLES MÄDELS ...

Deine Heimat. Deine **FEUERWEHR**  
Komm, mach mit!

www.deine-heimat-deine-feuerwehr.de

Eine Initiative des Landesfeuerwehrverbandes  
und des Landes Rheinland-Pfalz.



MINISTERIUM  
DES INNEN FÜR SPORT  
UND INFRASTRUKTUR

# Immobilienwelt



VERMIETEN · MIETGESUCHE · KAUFEN · VERKAUFEN  
ANZEIGE AUFGEBEN: [WITTICH.DE/ANZEIGEN](http://WITTICH.DE/ANZEIGEN)



## Zu vermieten:

**Altenkirchen, Leuzbacher Weg 56, ab sofort**  
DG, 3,5 ZKB, Balkon, ca. 89 m<sup>2</sup> Wfl.  
KM 450,00 € (einschl. TG-Stellpl.) + NK + 2 KM Kautions  
Bj. 1995, Verbrauchsausw., 66,6 kWh, Gas

### Oster & Oster GbR

57612 Helmenzen, Rehhardt 39  
Telefon: 02681/982599 oder 0151/15544014



## Handwerker aufgepasst - Einfamilienhaus mit großem Wintergarten in Aussichtslage!

Nähe 56305 Puderbach, ca. 10 Min. bis Dierdorf!  
Solides Wohnhaus in massiver Bauweise errichtet, voll unterkellert, Küche mit Kochinsel, Tageslichtbad, helles Wohnzimmer und zwei Zimmer mit schöner Aussicht!  
Wfl. ca. 130 m<sup>2</sup>, 5 Zimmer, Grdst. ca. 430 m<sup>2</sup>, B, 250 kWh, Öl, H, Bj. 1968

KH-67

**KP nur 67.000 €**

+ 5,95% Käuferprovision

**PEES**  
IMMOBILIENTEAM

56593 Horhausen · 02687 / 2040  
[www.immo-pees.de](http://www.immo-pees.de)

## Bender & Bender Immobilien Gruppe



**Familie mit Kind sucht** gepflegtes Wohnhaus mit Garage und schönem Garten in ruhiger Wohnlage! **Rufen Sie unverbindlich an!**

Einen Makler beauftragen - 60 Makler arbeiten für Sie!

0 26 81 / 9 82 62 60 • [www.bender-immobilien.de](http://www.bender-immobilien.de)

Gaststätte-Bar-Café  
**PHÖNIX** in Almersbach  
**! ab Oktober 2016 zu verpachten !**

Interessenten melden sich bei:



## Lage und Nutzwert bewerten

Für den Wert einer Immobilie spielen drei Faktoren eine entscheidende Rolle: Lage, Lage und nochmals die Lage. Dieses nicht ganz ernst gemeinte, oft gehörte Bonmot hat durchaus seine Berechtigung.

Eine noch so komfortabel ausgestattete Eigentumswohnung lässt sich ungleich schwerer vermarkten, wenn sie im „falschen“ Stadtteil liegt. Im Gegenzug werden Eigenheime in Trendvierteln häufig mit einem kräftigen Preisaufschlag vermarktet.

Für den Laien sind diese Mechanismen beim Immobilienkauf und -verkauf nicht immer auf den ersten Blick zu durchschauen. Oft kann die Bewertung bereits im selben Stadtviertel von einer Straße zur nächsten deutliche

Unterschiede aufweisen. Umso wichtiger ist eine unabhängige, professionelle Immobilienbewertung, die vor jedem Vertrag stehen sollte.

Zusätzlich sind rechtliche Aspekte von Bedeutung. Je nachdem, wie frei der Käufer über das Haus oder die Wohnung verfügen kann, hat die Immobilie für ihn einen anderen Nutzwert. Dies kann sich auch im Preis widerspiegeln. Positiv auf den Verkaufspreis kann es sich zum Beispiel auswirken, wenn der Bebauungsplan eine zusätzliche Bebauung auf dem Grundstück erlaubt. Einschränkungen der Nutzung durch Denkmalschutz oder durch bestehende Mietverhältnisse wirken hingegen preis-mindernd.

IHRE ANZEIGE BEI **Immobilienwelt** IM WOCHENBLATT

## Nicht unter Druck setzen lassen

Der Bauboom setzt immobilieninteressierte Verbraucher unter Druck und verleitet sie unter Umständen zu übereilten Kaufentschlüssen. Typische Tricks der Anbieter sind laut Bauherren-Schutzbund e.V.:

- zeitlich begrenzte „Sonderangebote“ und Ankündigung von Preiserhöhungen
  - Vertragsklauseln und Zahlungspläne, die Verbraucher benachteiligen
  - Vorverträge, die den Verbraucher unnötig in seiner Entscheidungsfreiheit einschränken
- Man werde Risiken nicht in allen

Fällen vermeiden können, man sollte sie aber jedenfalls kennen, so lautet der Ratschlag von Wendelin Monz, Vertrauensanwalt des Bauherren-Schutzbund e.V. (BSB). Unbedingt empfehlenswert sei es daher, einen Bau- oder Bauträgervertrag erst prüfen zu lassen. Für die juristische Prüfung kann ein Fachanwalt, zum Beispiel ein Vertrauensanwalt des BSB, für die technische Prüfung wiederum ein unabhängiger Sachverständiger hinzugezogen werden. Eine unabhängige Beratung kann helfen, risikobehaftete Entscheidungen zu vermeiden. *djd*

## Zu vermieten:

**Altenkirchen-Honneroth, Büchnerstr. 52, ab sofort**  
EG, 3 ZKDB, Balkon, WBS, 75,30 m<sup>2</sup> Wfl.,  
KM 353,83 + NK + 2 MM Kautions  
Bj. 1993, Verbrauchsausw., Gas, 101,8 kWh.

**Altenkirchen-Honneroth, Büchnerstr. 21a, ab sofort**  
DG, 3 ZKDB, Balkon, 79,02 m<sup>2</sup> Wfl.,  
KM 375,00 + Garage 30,00 + NK + 2 MM Kautions  
Bj. 1997, Verbrauchsausw., Gas, 86,4 kWh.

### Grundstücksgemeinschaft

**M. Schneider & O. Bitzer**  
57614 Stürzelbach, Waldstraße 14  
Telefon: 02681/982599 oder 0151/15544014

## Hamm (Sieg)

Traumhaus in bester Lage  
incl. Photovoltaikanlage

Sie möchten  
Ihr Haus verkaufen?



Rufen Sie uns  
unverbindlich an  
und vereinbaren Sie  
einen Termin mit uns.

Ihr Ansprechpartner:  
Sebastian Schürt  
Tel.-Nr.: 02681-87300

[www.skwws.de](http://www.skwws.de)

**Sparkasse**  
Westerwald-Sieg

Wohnfläche: ca. 120 m<sup>2</sup>  
Grundstück: 729 m<sup>2</sup>  
Baujahr: 1980 (lfd. renoviert)  
Kaufpreis: 285.000,-€  
(zzgl. 3,57% Maklerkäufercourtage)  
Energiebedarfsausweis: 116,60 kWh/(m<sup>2</sup>a)  
Warmwasser enthalten, Öl, D



**Top VW-Fox "Refresh"** aus 1. Hd., 40 kW, gr. Plak., Bj. 2009, TÜV frei, orig. 89 Tkm, Stereo, Alu, schwarzmet., top gepfl., 3.600 €. Tel.: 0171/3114259

**Top-VW-Polo-9N "Trend"**, 5-trg., 47 kW, grüne Plak., Bj. 2003, TÜV 03/2018, 154 Tkm, Klima, ZV, eFH, Stereo, 8-fach-ber., silb.-met., top gepfl., 2.300 €. Tel.: 0171/3114259

**Suche Gebrauchtw.** aller Art, Unf. + Motorsch. u. ohne TÜV, zahle bar. Tel.: 02661/916443 od. 0171/9326380 Ali Jaber

**Ankauf von allen Gebrauchtwagen**, auch mit Motorschäden u. Unfall. Tel.: 06433/944604 o. 0171/4144773

**Top-Peugeot-307-CC-Cabrio-HDI** (Diesel), 2. Hd., el. Klappd., 100 kW, gr. Plak., Bj. 06, TÜV 12/17, 192 Tkm, alle Insp., Leder beige, Klima/Alu./ABS/ZV/eFH, blau, gepfl., 4.100 €. Tel.: 0171/3114259

**Achtung!** Top-Skoda-Roomster "Style-Edition" aus 1. Hd, 51 qm, grüne Plak., Mod. 2010 (10/09), 69 Tkm, TÜV 02/2017, Klima, Sitzhg., ZV, ABS, eFH, Stereo, schwarzmet., 5.700 €. Tel.: 0171/3114259

**Achtung! Top-VW-Polo "Goal"** aus 2. Hd., 3trg., 47 kW, gr. Pl., Bj. 2006, TÜV 10/17, orig. 102 Tkm, Klima, Sitzh., Temp., Parktronic, Alu, ABS, M+S, graumet., super gepfl., 3.950 €. Tel.: 0171/3114259

**Achtung Höchstpreise!** Kaufe Pkw, Lkw, Baumaschinen und Traktoren in jedem Zustand, sof. Bargeld. Tel.: 02626/1341, 0178/6269000

**Golf V Comfortline**, Bj. 3/04, 4-trg., silber, TÜV 5/17, 75 PS, 147 Tkm, VB 3.650 €, Tel.: 0157/75759403

**Ankauf v. allen Gebrauchtw.**, auch m. Motorschaden, viele km, o. TÜV. Tel.: 06430/929396, Hahnstätten o. 0177/8087371

**Top Roller Piaggio TPH 50**, EZ 4/15, 2-Takt, 49 ccm, 3,0 kW, silber-titan, nur 50 km gelaufen, NP 1.990 €, für 1.550 € umständehalber zu verkaufen. Tel.: 0171/5401440

**SONSTIGES**

**Ofenfertiges Brennholz**, trocken, Hartholzbriketts, Holzpellets DIN A1, zu verk. Tel.: 02681/803063, Schwientek

**Vortrag:** Stoffwechsel-/Abnehmkurs, 13. Sept. 16, 18.30 Uhr, Praxis Sella R. Simon - Heilpraktikerin -, Martin-Schmidt-Str. 8, Mittelhof. Tel.: 02742/910439, 0160/2640372 Fit in den Herbst

**Freizeitpartner** gesucht. 51-Jährige sucht nette Leute zum Ausgehen, Ausflüge, Kaffee trinken, Quatschen. Vielleicht auch eine ziemlich beste Freundin. Maigloeckchen666@web.de

**Feldenkrais** - Workshop in Asbach mit Silvia Raabe, Samstag, 17. September, 10-14 h. Anmeldung: www.feldenkrais-koeln.de, Tel.: 0221/5101392

**Buche Brennholz** ofenfertig oder gesp. Meterholz, ab 50 €, Restholz ab 32 €. Tel.: 06435/5158 o. 5480007

**Ankauf alter und moderner Münzen** und Medaillen gegen Barzahlung. Tel.: 02634/1076

**24 J. Profi Permanent Make-up** ab 129 €/Lidstraffung ohne OP. Tel.: 02623/9650200 www.elfi-blum.de



**Busreisen 2016**

3 Tage Freiburg/Breisgau 14.-16.10.16 259,-

3 Tage Oberhof (Erfurter Weihnachtsm.) 25.-27.11.16 249,-

1 Tag Wiesbaden (Weihnachtsmarkt) 10.12.16 23,-

1 Tag Aachen (Weihnachtsmarkt) 14.12.16 23,-

**Ausblick 2017**

7 Tage Griechenland (Bus-Flugreise) 09.-15.03.17 908,-

4 Tage Leipzig 15.-18.05.17 403,-

5 Tage Bregenzer Festspiele 02.-06.08.17 Anfrage

*inkl. vieler Zusatzleistungen, Preise je Person im DZ in €*

**Infos & Buchung**

Club-Reisen-Brandenburger.de / 57612 Obererbach / Tel. 0 26 81 - 66 56 club-reisen-brandenburger@t-online.de



www.club-reisen-brandenburger.de



www.haas-busreisen.de

FLYER & PLAKATE günstig online drucken | [www.LW-flyerdruck.de](http://www.LW-flyerdruck.de)

Erscheint zusätzlich kostenlos im Internet unter [www.wittich.de](http://www.wittich.de)

**fliesen schüler**  
**Heiko Schüler**  
**Telefon: 0 26 81 / 80 30 59**  
 Verkauf und Verlegung von:  
 Fliesen • Mosaiken • Naturstein • Sanitärobjekten  
 sowie Trockenbau & Estricharbeiten  
[info@fliesen-schueler.de](mailto:info@fliesen-schueler.de) • [www.fliesen-schueler.de](http://www.fliesen-schueler.de)

[www.knoblauchreibe.de](http://www.knoblauchreibe.de)

**BEILAGENHINWEIS**

Dieser Ausgabe liegt eine Beilage der Firma **KODI Angebote** bei.

Einem Teil dieser Ausgabe liegt eine Beilage der Firma **Mein Schnäppchenparadies** bei.

Einem Teil dieser Ausgabe liegt eine Beilage der Firma **Energieversorgung Mittelrhein AG** bei.

WIR BITTEN UNSERE LESER UM BEACHTUNG.

**TAGESPFLEGE**

Tagespflege Sonnenschein  
**SONNENHANG**

**Gemeinsam im Grünen**

**JETZT KOSTENLOSEN SCHNUPPERTAG VEREINBAREN!**

**Tagespflege**  
 heißt daheim wohnen,  
 tagsüber unter Menschen sein,  
 Tag für Tag neue Lebensqualität  
 erfahren und gut betreut sein!

Beispiel: Pflegestufe II Tagessatz € 56,89  
 Fahrtkostenpauschale € 10,24

Zum Lichtenberg 1  
 57635 Mehren  
 Fon: 02686 / 897780-0 [www.sph-sonnenhang.de](http://www.sph-sonnenhang.de)

**ÄNDERUNGSSCHNEIDEREI**

- Näharbeiten aller Art
- Abhol- und Bringservice

**Dorothee Thaller**  
 Limbacher Str. 13  
 57635 Kircheib-Reisbitzen  
 Telefon 0 26 83 / 65 96

*Für Sie bereit:*  
 tägl. von 14.00 bis 19.00 Uhr,  
 außer Mittwoch oder nach Vereinbarung



**100 % Qualität**

Wir führen aus:  
 Altbausanierung  
 Malerarbeiten

**Kontakt: 0179/8651546**

**Winterreifen/Kompletträder jetzt zu Vorsaisonpreisen!**

**REIFEN + AUTOSERVICE**

**Höfer**  
 KFZ Meisterbetrieb

**Riesiges Reifenangebot ab Lager zu günstigen Preisen!**

- Reifenservice für PKW • SUV • Transporter • Bike • LKW • Traktor
- Aluräder aller Marken • Autoteileshop • Rädereinlagerung
- Reifenservice für viele Leasingflotten • Computerachsvermessung
- KFZ-Meisterwerkstatt • Reparatur / Wartung aller Marken
- 3 x wöchentlich HU im Haus ➔ auch für Bike + Transp.
- Inspektion n. Herstellervorg. • Diagnose / Elektrik • Zahnriemen
- Bremse • Schalldämpfer • Ölservice • AHK • Klimageservice
- Fahrwerk • Tieferlegung • Leihwagen • Kauf- u. Reparaturfinanzierung

**REIFEN HÖFER GMBH**  
 Am Hochbehälter 12 • 57586 Weitefeld  
 Telefon 0 27 43 / 21 90 • Telefax 0 27 43 / 46 68  
**www.reifen-hoefer.de**  
 Öffnungsz.: 7.30 – 12.00 u. 13.00 – 17.30 Uhr – Sa. 8.00 – 12.00 Uhr, Büro durchgehend.

**5.000 Flyer nur 39 €** | Ihre Online-Druckerei  
 DIN A6 Flyer | Farbiger Druck auf 250g/m² Papier | inkl. MwSt und Versand | **LW-flyerdruck.de**

# SONDERPRÄGUNG

**Sichern Sie sich ein Stück „Zeitgeschichte“  
 200 Jahre Kreis Altenkirchen!**



999/-Feinsilber-Medaille  
 Größe: 35 mm  
 Gewicht: 20 g

€ 35,00

inkl. Etui, ausführlicher Motivbeschreibung und individuellem Zertifikat!



986/-Dukatengold-Medaille  
 Größe: 20 mm  
 Gewicht: 3,49 g

€ 250,00

Erhältlich in den Geschäftsstellen der



**S** Sparkasse  
 Westerwald-Sieg

# HALLO ZUKUNFT.

**Aktionsangebot**

[www.hakvoort.de](http://www.hakvoort.de)  
[www.hanko.de](http://www.hanko.de)

**Freude am Fahren**

**BEI ZULASSUNG  
BIS ZUM 30.09.2016**  
Weitere 56 Modelle  
vorrätig.

## Unser Aktionsangebot: BMW 218i Active Tourer

z. B.: Mineralgrau Metallic, Stoff Grid Anthrazit, 17" LM-Räder Doppelspeiche 385, Travel-Paket, Parkassistent, PDC hinten, Klimaautomatik, LED-Scheinwerfer mit Abbiegelicht, Lichtpaket, Sport-Lederlenkrad, Multifunktion für Lenkrad, Nebelscheinwerfer, Innenspiegel automatisch abblendend, Geschwindigkeitsregelung mit Bremsfunktion, Armauflage vorn, Dachreling schwarz, Sitzverstellung für Fondsitze, Sitzheizung für Fahrer und Beifahrer, Regensensor und automatische Fahrlichtsteuerung, Gepäckraum-Trennnetz uvm.

**Unverbindliche Preisempfehlung: 33.490,- EUR\***

<p>Aktionspreis: <b>27.500,- EUR*</b></p>	<p>Ihr Preisvorteil: <b>5.990,- EUR</b></p>
---	---

**Kraftstoffverbrauch innerorts: 6,3 l/100 km, außerorts: 4,5 l/100 km, kombiniert: 5,1 l/100 km, CO2-Emission kombiniert: 119 g/km, Energieeffizienzklasse: A**

\*inkl. 800,- EUR für Zulassung, Transport und Überführung. Nur so lange der Vorrat reicht.

**Automobile Hakvoort GmbH**

Siegburg, Zeithstraße 89, 0 22 41/9 69 29-0 (Firmensitz)  
Königswinter, Hauptstraße 21, 0 22 23/92 33-0  
Altenkirchen, Lise-Meitner-Straße 9, 0 26 81/87 98-0  
Bad Marienberg, Bismarckstraße 59, 0 26 61/91 23-0

**HANKO Kraftfahrzeughandel GmbH**

Koblenz, Moselring 27-29, 02 61/40 46-0 (Firmensitz)  
Neuwied, Stettiner Straße 1, 0 26 31/39 50-0  
[www.hakvoort.de](http://www.hakvoort.de) [www.hanko.de](http://www.hanko.de)



...aus gutem Grund

Realisation: www.schaab-pr.de, Siegburg

# Rini's Brautmoden

Über **1000** traumhafte hochwertige Kleider bekannter Markenhersteller.  
Von Größe 36 – 52.

Termin und Beratung nur nach telefonischer Vereinbarung unter 01 60/98 90 69 30  
Inh.: Jutta Wittich · Koblenz-Olper-Straße 30 · 56170 Bendorf/Sayn  
[www.rinis-brautmoden.com](http://www.rinis-brautmoden.com)

## B

Jedes neue Brautkleid

€ 498,-



# IHRE *Gesundheit* IN BESTEN HÄNDEN

## Praxis für Psychotherapie

Wichard L. v. Wilamowitz-Moellendorff

Psychotherapie = gemeinsam Lösungen finden

Mittelweg 7, 57629 Wied Tel. 02680/8484

## Marken-Hörgeräte zum Schäfer- Nulltarif\*

\* zzgl. der gesetzl. Zuzahlung von 10 €/Hörgerät



Elegantes Miniaturdesign mit volldigitaler Technik.  
Für Nullkommanix\*. Jetzt gibt es keine Ausrede mehr.

### SCHÄFER HÖRGERÄTE

Frankfurter Straße 4  
57610 Altenkirchen  
Tel. 02681 / 989038

24h Betreuung und  
Pflege zu Hause

**PROMEDICA PLUS**



Ihr Ansprechpartner vor Ort:  
Anneliese Basquitt

**PROMEDICA PLUS Westerwald**  
In der Hehl 20 | 56410 Montabaur  
Tel. +49 (0) 2602 – 950 26 64  
info@westerwald.promedicaplus.de  
www.westerwald.promedicaplus.de

## Pure Beauty-Entspannung – der Schönheitsschlaf

Wer schön sein will, muss nicht zwangsläufig leiden. Ganz im Gegenteil: Wer sich genügend Zeit nimmt, um ab und zu einen Schönheitsschlaf einzulegen, profitiert – im wahren Sinne des Wortes – im Schlaf.

Experten sind sich heute einig, dass zu einem gesunden Lebensstil dreierlei Aspekte gehören: eine ausgewogene Ernährung, ausreichend Bewegung und – nicht zuletzt – ein gesundes Maß an Entspannung. Wer sich an diese Grundregeln hält, wird wohl immer profitieren. Eine fast zwangsläufige Auswirkung dieser Lebensweise ist es auch, dass sie der eigenen Schönheit zuträglich sein kann. Dazu trägt auch die Entspannung bei, vor allem in Form eines Schönheitsschlafs. Dass man besser auf andere wirkt, wenn man sich entspannter fühlt, ist für die meisten Menschen offensichtlich. Schließlich kann man in der Regel beide Varianten ab und an im Spiegel betrachten – bei-

spielsweise nach einer anstrengenden Arbeitswoche oder nach einer Woche in einem traumhaft schönen Urlaub.

Schlafmangel äußert sich durch ganz unterschiedliche, auch nach außen sichtbare Merkmale. So kann die Haut trocken und blass werden, es entstehen die sogenannten Ringe unter den Augen, die wie Schatten wirken und auch der Gesichtsausdruck verändert bei viel Stress oft zum Negativen. Wissenschaftler haben festgestellt, dass im Schlaf ein wichtiges Wachstumshormon ausgeschüttet wird, das für die Regeneration der Haut benötigt wird. Schläft man zu wenig, ist diese normale und gesunde Funktion gestört. Die Folge: Die Haut wird trockener und es können auch Falten entstehen. Ein Schönheitsschlaf wirkt solchen negativen Entwicklungen gezielt entgegen. Wer möchte, kann dies noch durch spezielle Cremes unterstützen, die regenerierende Wirkstoffe haben.

## Duftend frisch und strahlend rein

Gerade in der Sommerzeit, insbesondere in tropischen Nächten, verliert unser Körper während des Schlafens viel Feuchtigkeit und auch viele Hautschuppen. Haushaltsexperten empfehlen deshalb, die Bettwäsche in der heißen Zeit etwa alle zwei Wochen zu wechseln. Nach dem Waschen bietet sich das Trocknen im Freien an: Hängen Sie einfach die bei mindestens 60 Grad gewaschenen

Laken an die frische Luft in die Sonne. Durch die UV-Strahlung werden auch die letzten Keime in der Wäsche abgetötet. Kleiner Tipp: Eine halbe Tasse Zitronensaft beim Waschen zur Weißwäsche. Dann bleibt sie schön hell und die UV-Strahlen helfen beim aufhellen. Wer über keinen Garten oder Balkon verfügt, kann die Laken auch am Fenster im Sonnenlicht trocknen.

## Klein, rund und gesund

Klein, grün, rund und schmackhaft: Erbsen halten in Bezug auf Proteine und andere gesunde Inhaltsstoffe einige Überraschungen parat.

Frische grüne Erbsen bestehen etwa zu 70 Prozent aus Wasser. Ihr Proteingehalt beträgt zirka sieben Prozent.

Getrocknete Erbsen hingegen haben einen Proteingehalt von 20 Prozent. Dieser Anteil an pflanzlichem Eiweiß macht Erbsen zum Spitzenreiter unter den

Hülsenfrüchten und zu einem idealen Eiweißlieferanten.

Aufgrund ihrer ganz speziellen Kombination aus Aminosäuren sind Erbsenproteine besonders wertvoll für den Muskelaufbau, die Beschaffenheit von Haut und Haar sowie für ein gesundes Bindegewebe.

Zudem beeinflussen Erbsenproteine die Blutfettwerte positiv, unterstützen die allgemeine Gesundheit sowie die Leistungsfähigkeit des Körpers.

## Heilpflanzen sinnvoll kombinieren

Die Kombination von Myrrhe, Kaffeebohle und Kamille kann als Arznei zur Unterstützung der Magen-Darm-Funktion bei Reizdarmpatienten eingesetzt werden, so das Fazit von sieben deutschen Ärzten und Wissenschaftlern in der aktuellen Publikation „Reizdarmsyndrom integrativ therapieren“.

Die Experten sind sich einig: Den einen Reizdarmpatienten gibt es nicht. Daher ist immer eine individuelle Therapie erforderlich, die auf einem mehrschichtigen Konzept basieren sollte: Lebensstil-Modifikation, Stressmanagement und Symptomtherapie, bevorzugt mit pflanzlichen Arzneimitteln.

„Eine Standardtherapie, die bei allen Patienten wirkt, gibt es bislang nicht. Jeder Betroffene hat seine ganz persönliche Geschichte mit individuellen Ursachen und Symptomen“, ergänzt PD Dr. med. Roman Huber, Leiter des Zentrums Naturheilkunde an der Uniklinik Freiburg. Ein wesentlicher Bestandteil der Therapie sind Arzneipflanzen. Einen hohen Stellenwert hat

für die Ärzte hierbei eine Arzneipflanze mit „biblischer Tradition“: die Myrrhe. „Arzneimittel mit Myrrhe gehören zur Standardtherapie bei allen meinen Reizdarmpatienten“, so Dr. med. Jörn Reckel, Allgemeinmediziner mit Schwerpunkt Naturheilkunde aus Ahrensburg. Der erfolgreiche Einsatz von Arzneimitteln mit Myrrhe basiert sowohl auf jahrzehntelangen Erfahrungen aus der Praxis als auch auf aktuellen wissenschaftlichen Studien.

„Die neuen Untersuchungen zeigen eine gute Wirksamkeit bei Durchfall, Blähungen und Krämpfen. Darüber hinaus kann Myrrhe zusammen mit Kaffeebohle und Kamille die entzündete Darmbarriere stärken, die bei Reizdarm eine wichtige Rolle spielt“, resümiert Prof. Dr. Karen Nieber, ehemalige Leiterin Lehrstuhl Pharmakologie, Institut für Pharmazie, Universität Leipzig. Unter [www.pflanzliche-darmarznei.de](http://www.pflanzliche-darmarznei.de) finden Betroffene weitere Infos zu natürlichen Therapien bei Reizdarm.

AKZ 3039\_055\_003





– Anzeige –

## Ganzheitlich zu mehr Gesundheit

Wer Ayurveda hört, denkt an Wellness. Doch die 5.000 Jahre alte indische Medizinlehre umfasst mehr als wohltuende Massagen und Kräutergüsse.

Die „Wissenschaft vom langen Leben in Gesundheit“ sieht Krankheiten als Störungen des Gesamtsystems an, das auch die Mentalität, psychische Verfassung und den Lebensstil einschließt.

Die positiven Effekte des ganzheitlichen Ansatzes können chronisch Kranke jetzt im bayerischen Staatsbad Bad Bocklet kennenlernen. Im Ayurveda-Zentrum des Hotels Kunzmann's bietet der indische Arzt Dr. Sajjan Joseph authentische Behandlungen an. Seither baut das im Bäderland Bayerische Rhön gelegene Staatsbad seine Kompetenz weiter aus. So sind neben den stationären Kliniktherapien auch ambulante Anwendungen möglich. Ausführliche Informationen zu den verschiedenen Behandlungsformen der ayurvedischen Medizin bietet das Verbraucherportal Ratgeberzentrale.de unter [www.rgz24.de/ayurvedisch](http://www.rgz24.de/ayurvedisch).

Gäste, die eine kostengünstige Privatunterkunft bevorzugen,

haben die Möglichkeit, eine ambulante Ayurveda-Sprechstunde beim indischen Spezialisten zu besuchen und zu ihren Therapien ins Hotel zu gehen. Für Patienten, die auf eine ärztliche Rundumversorgung angewiesen sind, wurde zusätzlich eine Ayurveda-Abteilung im Präventions- und Rehabilitationszentrum Bad Bocklet eingerichtet. Hier können ayurvedische Behandlungen und Gesundheitspakete gebucht werden – beispielsweise um das Immunsystem von Krebspatienten nach einer Chemotherapie wieder aufzubauen.

Für die Authentizität des Ayurveda-Programms stehen zwei Mediziner und vier Therapeuten, die dem überlieferten Madukkakuzhy-Ayurveda aus Kerala folgen ([www.ayurveda4u.de](http://www.ayurveda4u.de)).

Der Erfolg aller Behandlungen, die durch Yoga und Meditationen ergänzt werden, hängt maßgeblich von der Eigenverantwortung der Betroffenen ab:

Eine typgerechte Ernährung sowie der Lebensstil sind ebenso entscheidend wie Achtsamkeit im Umgang mit sich und anderen. Infos:

[www.badbocklet.de](http://www.badbocklet.de) djd 55379s

## Was bei Tränensäcken hilft

Mit Tränen haben sie nichts zu tun – auch wenn sie dem Gesicht schnell einen melancholischen Ausdruck geben. Bei Tränensäcken erschlafft das Binde- und Muskelgewebe rund um das Unterlid. Lympflüssigkeit oder Fette lagern sich ein, werden beim Blick in den Spiegel als Augenringe und Schwellungen sichtbar. Ursachen gibt es viele. Stärkster Faktor ist die genetische Veranlagung, die für die Beschaffenheit des Bindegewebes verantwortlich ist. Außerdem ist die Haut unter den Augen mit nur 0,5 Millimeter ultradünn. Mit den Jahren wird sie aber noch durchsichtiger, weil das Fettgewebe schwindet. Treten die Pölscherchen nur morgens auf, ist eine Unterlidschwellung schuld. Sie kann durch die liegende Position im Schlaf, salzige Mahlzeiten und viel Alkohol am Vorabend entste-

hen. Die im Körper gespeicherte Flüssigkeitsmenge kann sich dadurch erhöhen, während gleichzeitig der Lymphfluss erschwert ist. Werden Tränensäcke zum Dauergast, ist dies meist ein Zeichen des Alterungsprozesses. Denn ab dem 25. Lebensjahr werden zunehmend Muskeln abgebaut und durch Fett ersetzt. Die Haut verliert ihre Festigkeit und Elastizität. Da helfen z. B. die Schüßler-Salze Nr. 1 Calcium fluoratum und Nr. 11 Silicea (z. B. in DHU Silicea Pentarkan, Apotheke). Sie sind schon lange ein Geheimtipp für straffes, elastisches Bindegewebe. Des Weiteren kann eine Kältebehandlung helfen, salzarmes Essen, viel Trinken oder beim Schlafen das Kopfteil hochstellen und im Schlafzimmer 17 bis 18 Grad Raumtemperatur einstellen.

AkZ 3040\_010\_033

## GESUNDES LEBEN FÜR JUNG UND ALT



**SIEG REHA** **SIEG PHYSIO-SPORT**

++ SIEG Reha in Hennef  
Mittelstraße 51 und Dickstraße 59  
53773 Hennef  
Telefon: 02242,96 988-0  
E-Mail: [info@siegreha.de](mailto:info@siegreha.de)

**Tagsüber Reha –  
abends zu Hause!**

**ÜBER 15 JAHRE ERFAHRUNG  
IN DER AMBULANTEN REHA**

An zwei Standorten in Hennef sind wir für Sie da. Mit unserer Erfahrung helfen wir Ihnen Ihre körperliche Leistungsfähigkeit zu verbessern und das seelische Gleichgewicht zu finden.

**AMBULANTE REHABILITATION** für die Indikationen:  
:: Orthopädie    :: Neurologie    :: Kardiologie    :: Psychosomatik

**IHRE VORTEILE**

- :: Fachbereichsübergreifende Zusammenarbeit unserer Ärzte und Therapeuten bei Mehrfacherkrankung möglich
- :: Intensives und konzentriertes ambulantes Therapieangebot
- :: Wohnortnahe Therapie, auch berufsbegleitend möglich
- :: Enger Kontakt zu vor- und weiterbehandelnden Ärzten, optimale Einbringung der Reha-Maßnahmen in die Gesamtbehandlung

**UNSER SERVICE:**

- :: Fahrdienst
- :: Täglich frisch zubereitete Mahlzeiten
- :: Ruhemöglichkeit in separaten Räumlichkeiten





Mehr zu unseren Standorten und Angeboten unter [www.siegreha.de](http://www.siegreha.de)

**Zentrum für Ambulante Rehabilitation**  
(Orthopädie, Neurologie, Kardiologie, Psychosomatik)  
Praxen für Physiotherapie | Ergotherapie | Logopädie

**Früher und länger für Sie da:**  
Montag bis Freitag  
7:30 Uhr bis 22:00 Uhr  
Samstag  
8:00 bis 16:00 Uhr

Alle Kassen – Vertragspartner der Berufsgenossenschaften und der Rentenversicherungsträger



Foto: djd/Kunzmann's Hotel | Spa | Medical Care

## Curry gut fürs Gedächtnis

Eine aktuelle Studie australischer Forscher belegt, das Kurkuma, bekannt auch als gelber Ingwer oder Gelbwurz, die Gedächtnisleistung positiv beeinflusst. Dafür verantwortlich ist der Farbstoff

Curcumin. Ein Gramm (zirka 1/2 Teelöffel) Kurkuma reicht demnach aus, die geistige Leistung für mehrere Stunden zu fördern. Kurkuma ist die Hauptzutat in der bekannten Curry-Mischung.

## Gesundes Leben für Jung und Alt



# ENERGIE VOM FEINSTEN

- Wärmepumpen
- Solarthermie
- Photovoltaik
- Pelletheizsysteme
- Scheitholzessel
- **Energieberater HwK und Energieausweis**
- **Schornsteinfegerarbeiten nach KÜO**

Alternative Heizenergien?  
Wir haben die Antworten!

[www.fein-energy.de](http://www.fein-energy.de)

Telefon: 0 26 81 / 18 42



Zum Galgenberg 34  
57612 Helmenzen/AK

## Die Hammermühle

Restaurant · Hotel · Familien- & Firmenfeste

### Weihnachtsfeier in Planung?

- à la carte speisen - Buffet - Menü oder Musik und Spaß mit DJ im englischen Pub alles ist möglich, wir beraten Sie gerne.

57614 Wahlrod zw. AK u. Hbg. · Tel.: 0 26 88 / 980 980  
[www.hotel-hammermuehle.de](http://www.hotel-hammermuehle.de)

## Edelmetallkontor

Öffnungszeiten:  
Mo., Do., u. Fr.  
10 - 17 Uhr

# Sofort Bargeld

Für Gold - Silber - Schmuck  
Zahngold und Münzen

Wiedstr. 1  
**Altenkirchen**

## Life-target-coaching

Ich erstelle Ihre Bewerbungsunterlagen professionell und günstig.

- Anschreiben
- Lebenslauf
- Deckblatt

**75,00 €**

Inklusive einer 1-stündigen Bewerbungsberatung

Norbert Vedder • Bornenweg 7 • 57612 Helmenzen  
015253373852 • [info@life-target-coaching.de](mailto:info@life-target-coaching.de)  
[www.life-target-coaching.de](http://www.life-target-coaching.de)



# ZAHNARZTPRAXIS Schretzmair

modern · freundlich · kompetent

Implantologie · Parodontologie · Ästhetische & chirurgische Zahnheilkunde

## Lachgas-Behandlung: Angstfrei und entspannt!

**Ihre Vorteile:**

- ✓ Angstfrei und entspannt, auch bei größeren Eingriffen
- ✓ Innere Ruhe während der Behandlung
- ✓ Schmerzempfinden wird reduziert, unangenehmer Würgereiz verschwindet
- ✓ Verkehrstüchtig nach kurzer Zeit
- ✓ Individuelle Dosierung, angenehme Duftnote



Unser Sedibär mit Lachgas-Nasenmaske

*Jetzt informieren!*

**Zahnarztpraxis Schretzmair**  
Johann-August-Ring 2 · 57627 Hachenburg  
(Nähe Busparkplatz, Parkhaus direkt neben der Praxis)

Ihr Termin unter:  
**02662 / 7009**

Wie funktioniert die Lachgas-Behandlung? Ausführlich erklärt unter:  
**[zahnarztpraxis-schretzmair.de](http://zahnarztpraxis-schretzmair.de)**

# SCHÖNER WOHNEN HERBST MIT VERKAUFSOFFENEM SONNTAG

Am Sonntag 11.09.16 in  
**Mayen**  
Verkauf von 13-18 Uhr

**8**  
Donnerstag  
September

**9**  
Freitag  
September

**10**  
Samstag  
September

**11**  
Sonntag  
September

**Tipps und Tricks vom Profi:**  
Kochvorbereitung mit der Marke  
**SIEMENS**  
Wir verwöhnen Sie in Mayen am Sonntag mit Kuchen und Kaffee!





**WOSTMANN**  
Massivholz Bohlen mit Mottglasakzenten – außergewöhnliche Optik!

**Wohndwand** Eiche massiv, 2-teilig Art. 36321 Beleuchtung und Zubehör gegen Mehrpreis

**1999.-** ab



**planpolster**  
grenzenlose Planungsvielfalt

Wählen Sie aus:  
10 versch. Armlehnen,  
2 Sitzhöhen, 4 Sitzhärten und 4 Fußausführungen!

**1799.-** ab

Diese und viele weitere Aktionsangebote auch in Ulmen und Neuwied erhältlich!



**KOMPLETTPREIS!**  
Niederschrank, Bett mit Polsterkopfkopf in Lederoptik und 2 Nachtkonsolen!

**Schlafzimmer** Havanna Eiche-Nachbildung/Alpinjas weiß, best. aus: Kleiderschrank, ca. 300 cm breit, Bettanlage, Liegefläche ca. 180x200 cm und 2 Nachtkonsolen Art. 36045 Beleuchtungen, Aufhänger, Zubehör und Beimböbel optional erhältlich

**1599.-** ab



**Inklusive**  
SIEMENS

- Hochbau-Bodofen €649,- R+ SIEMENS H118B520
- Glasceramik-Hochfeld SIEMENS ST18HE11
- Einbau-Kühlschrank €649,- R+ SIEMENS K118V52
- Design-Dunstabhaube €649,- C Silverline ZE1U9535E
- Edelstahl-Einbauspüle

**Einbauküche** Hochglanz magnolie, inkl. SIEMENS Edelstahl-Elektrogeräte und Edelstahl-Einbauspüle, ca. 267x305 und 180 cm Geschirrspüler gegen Mehrpreis

**3998.-**

# 190%

**Mehrwertsteuer geschenkt!**

Gültig in Mayen am verkaufsoffenen Sonntag

# 0%

BEI BIS ZU

**36 Monaten Laufzeit**

1) Gültig für Neuaufträge auf die Herstellerpreise für Möbel an den Aktionstagen. Ausgenommen sind in unseren aktuellen Prospekten und Anzeigen beworbene Ware sowie bereits reduzierte Ausstellungsstücke und die Marken Casada, Ambiente, Miele, Linea, Now by Hüsta, Lattolux und R+R-Design-Collection. Nicht kumulierbar mit anderen Vorteilen. Der Kassabon wird aus gesetzlichen Gründen weiterhin die MwSt. ausgewiesen, jedoch bezieht sich diese auf einen entsprechend reduzierten Betrag. 2) Finanzierung über unsere Hausbank. Barzahlungsgesamt entspricht dem Nettodarlehensbetrag sowie dem Gesamtbetrag. Effektiver Jahreszins und gebundener Sollzins entsprechen 0,00% p.a. Bonität vorausgesetzt. Partner ist die Commerz Finanz GmbH, Schwabstraße 31, 80336 München. Die Angaben stellen zugleich die ZB Beispiel gemäß § 8 Abs. 3 PAngV dar. Finanzierungsbeispiel: Beispielrate 27,75 € Monats, Barzahlungsgesamt 999,- €, Laufzeit: 36 Monate, eff. Jahreszins: 0,0%, Sollzins p.a.: 0,0%. \* 3) Auf einer Energieeffizienzklassen-Skala von A+++ (höchste Effizienz) bis G (geringe Effizienz) \* Alle Preise Abholpreise \* Zubehör und Sonderanfertigungen gegen Mehrpreis \* Alles ohne Dekoration \* Alles ohne Verzierung in vielen Farben, Größen und Ausführungen erhältlich \* Lassen Sie sich individuell auf Ihre Bedürfnisse und Wünsche beraten!

...das Gelbe vom Ei

# Möbelmay

WER VERGLEICHT KAUFT HIER!

**Ulmen**  
Industriestraße  
Tel. 02676 / 9 36 00

**Mayen**  
Am Wasserturm  
Tel. 02651 / 9 58 10

**Neuwied**  
Blücherstraße 3  
Tel. 02631 / 8 39 80

Möbel May GmbH,  
Industriegebiet, 56766 Ulmen  
[www.moebel-may.de](http://www.moebel-may.de)

**Küchen Kompetenz**

ZENTRUM

Seit 83 Jahren garantiert das Familienunternehmen Möbel May für beste Preise und besten Service!

**AXA HAUPTVERTRETUNG**  
**PETER NATTERMANN**  
 53773 Hennef-Uckerath  
 Günther-Landsknecht-Str. 2  
 Gesundheitszentrum  
 Tel.: 0 22 48 / 9 00 82 66  
 peter.nattermann@axa.de



**Wir „legen“ Ihnen zu Füßen**

Design- u. Dekorbeläge – Dielenrenovierung  
 Parkett, Kork, Linoleum – Teppichböden



**Hartwig Hommer**

**anerkannter, geprüfter Bodenleger**

Telefon 0 26 81 / 26 98 · Fax 0 26 81 / 98 61 66  
 www.bodenbelaege-hommer.de  
 Hauptstraße 1B · 57614 Oberwambach



Herbst Spaziergang bei Ihrem  
 Familien Modehaus **GROSS**  
 in Hachenburg

verkaufsoffener Sonntag

11. September 2016  
 von 13.00 - 18.00 Uhr

**10% Sonntags-  
 rabatt\***

- + jeder Kunde erhält gegen Vorlage des Kassensbons bei der Bäckerei Lohner 2 Stücke frischen Zwiebelkuchen gratis nur solange der Vorrat reicht.
- + auf über 3000 m<sup>2</sup> riesige Auswahl an neuer toller Herbstmode für die ganze Familie
- + über 200 kostenlose Parkplätze

**GROSS**  
 mode & mehr.

Adolf-Münch-Weg 1  
 D-57627 Hachenburg

www.gross-hachenburg.de



www.facebook.com/GROSS-mode-mehr

\* Rabatt ist nicht mit der Kundenkarte kombinierbar



Landmetzgerei Born

*Born is Trumpf.*

Angebote vom 12.09. - 17.09.2016

<b>Dicke Rippe</b> zum Braten oder Grillen .....	1 kg	<del>3,99</del> €
<b>frische grobe Bratwurst</b> .....	1 kg	<del>5,99</del> €
<b>Schweine-Lachsbraten</b> .....	1 kg	<del>6,99</del> €
<b>Rindergulasch</b> .....	1 kg	<del>9,99</del> €
<b>Kastenbraten</b> mit Dörrfleisch und Zwiebeln oder gekochtem Schinken und Ananas .....	1 kg	<del>7,99</del> €
<b>Putensteaks</b> natur oder gewürzt.....	1 kg	<del>8,99</del> €
<b>Bauernmettwurst</b> .....	100 g	<del>0,99</del> €
<b>Hausm. Schwartenmagen + Bauernsülze</b> ....	100 g	<del>0,99</del> €

*Aktion: Freitag und Samstag*

<b>Fleischwurst im Ring</b> ca. 500 g, mit oder ohne Knoblauch .....	1 Stück	<del>3,89</del> €
---	---------	-------------------

*Mittagsmenü* Angebote vom 12.09. - 16.09.2016

<b>Mo</b>	<b>Geschnetzeltes</b> mit Reis und Salat .....	<del>5,70</del> €
	<b>Gemüse-Kartoffelauflauf</b> .....	<del>4,80</del> €
<b>Di</b>	<b>Hähnchenbrustfilet</b> mit Kroketten und Salat.....	<del>5,90</del> €
	<b>Nudelaufbau</b> mit Salat .....	<del>4,80</del> €
<b>Mi</b>	<b>Kasseler</b> mit Kartoffelpüree und Salat.....	<del>5,70</del> €
	<b>großer gemischter Salat</b> mit Putenstreifen.....	<del>5,80</del> €
<b>Do</b>	<b>Zwiebelschnitzel</b> mit Pommes und Salat.....	<del>5,70</del> €
	<b>Röstibraten</b> mit Salat .....	<del>5,70</del> €
<b>Fr</b>	<b>Fleischkäse</b> mit Spiegelei und Kartoffelsalat.....	<del>5,50</del> €

und natürlich täglich: Schnitzel & Salate\* ♦ heiße Fleischwurst  
 ofenfrischer Fleischkäse ♦ Frikadellen  
\*aus eigener Herstellung

**KAUFtreff** Altenkirchen ☎ 02681 - 98 40 54  
**Netto** Hachenburg ☎ 02662 - 96 96 95 9  
 Lindenallee 1 Steimel ☎ 02684 - 30 95



*Born is Trumpf.*

www.landmetzgerei-born.de